



PREISLISTE 2024

LISTINO PREZZI 2024

Farben & Lacke / Fassadendämmtechnik / Histolith
Pitture e smalto / Tecnica di isolamento facciate / Histolith

THE POWER OF SURFACE.



Unsere Werte, Ihre Vorteile.



DEUTSCHE
AMPHIBOLIN-WERKE
VON ROBERT MURJAHN

Die DAW Schweiz vertreibt unter ihrem Dach seit 1964 die starken Marken Caparol, Disbon und Histolith und hat sich auch einen Namen als Innovationstreiber bei ökologischen Anstrichmitteln, effizienten Wärmedämmungen und beim nachhaltigen Bautenschutz gemacht. Vor allem aber sind wir mit unseren 120 Mitarbeitenden und 20 Caparol-Verkaufsstellen in der ganzen Schweiz ein verlässlicher und immer ansprechbarer Partner für unsere Kunden.

Basis für unseren Erfolg ist neben der einzigartigen Produktpalette und unbestrittenen Fachkompetenz eine gelebte Unternehmenskultur. Diese schafft dank gegenseitigem Respekt ein motivierendes Betriebsklima und fördert dank klarer Kommunikation das zielorientierte, verantwortungsvolle Handeln. Begünstigt wird mit einer solchen Unternehmenskultur aber auch die Identifikation mit DAW als Arbeitgeber und – nicht zuletzt – der Mut zu Innovationen, der für die langfristige Wahrung unserer Unabhängigkeit von zentraler Bedeutung ist.

DAW Schweiz steht nicht für irgendwelche abstrakten Werte, sondern für solche mit konkretem Nutzen für unsere Kunden und Partner. DAW steht für gesunde, gut gestaltete, effiziente und nachhaltige Gebäudehüllen und Innenräume, an denen dank unseren innovativen Beschichtungssystemen auch noch kommende Generationen ihre Freude haben werden.

NACHHALTIGKEIT

- Langlebigkeit
- Umweltfreundlichkeit
- Ressourcenerhalt
- Nachhaltige Logistikkette
- Zertifizierungen



GESUNDHEIT

- Reine Luft
- Angenehme Raumtemperatur
- Professionelles Feuchtigkeitsmanagement
- Ausreichend Tageslicht
- Wirksamer Schallschutz

DESIGN

- Funktional
- Individuell
- Ganzheitlich
- Fundiert
- Ästhetisch

EFFIZIENZ

- Kompetente Planung
- Effiziente Produktion
- Professionelle Errichtung
- Nachhaltige Nutzung
- Fachgerechte Entsorgung

DAW Schweiz AG

Wir machen Oberflächen
farbiger und ökologischer.

Nachhaltige Produkte und hochwertiges Design
für Gebäudehüllen, Innenräume und
Bautenschutz

www.daw.swiss



I nostri valori, i vostri vantaggi.



DEUTSCHE
AMPHIBOLIN-WERKE
VON ROBERT MURJAHN

A DAW Schweiz fanno capo fin dal 1964 i grandi marchi Caparol, Disbon e Histolith; non solo, ci siamo fatti un nome anche come innovatori nel campo delle vernici ecologiche, dell'isolamento efficiente e delle protezioni durevoli per gli edifici. Prima di tutto siamo però un partner affidabile e sempre disponibile per i nostri clienti grazie a 120 collaboratori e 20 punti vendita Caparol in tutta la Svizzera.

Oltre alla gamma di prodotti unica nel suo genere e alla competenza specialistica indiscussa, la base del nostro successo è costituita da una cultura aziendale vissuta in prima persona che, fondandosi sul rispetto reciproco, dà vita a un'atmosfera aziendale motivante e promuove azioni responsabili e mirate grazie a una comunicazione chiara. Ma una cultura aziendale di questo tipo favorisce anche l'identificazione personale con DAW come datore di lavoro e, non ultimo, quel coraggio di innovare che riveste una rilevanza nevralgica per garantire a lungo termine la nostra indipendenza.

DAW Schweiz non è sinonimo di generici concetti astratti, ma vuol dire vantaggi concreti per clienti e partner. DAW sta per involucri edilizi sani, ben progettati, efficienti e durevoli e interni che, grazie ai nostri innovativi sistemi di rivestimento, sono destinati a soddisfare anche le prossime generazioni.

- SOSTENIBILITÀ**
- durevolezza
 - ecosostenibilità
 - preservazione delle risorse
 - catena logistica sostenibile
 - certificazioni



SALUTE

- aria pura
- temperatura ambiente gradevole
- gestione professionale dell'umidità
- luce naturale sufficiente
- insonorizzazione efficace

DESIGN

- design funzionale
- design personalizzato
- design globale
- design ragionato
- design estetico

EFFICIENZA

- progettazione efficiente
- produzione efficiente
- costruzione efficiente
- utilizzo efficiente
- smaltimento efficiente

DAW Svizzera AG

Più colore ed ecologia
per le vostre superfici.

Protezione durevole e design di alta qualità per involucri edilizi, interni e protezione degli edifici

www.daw.swiss



Themenübersicht

Panoramica sull'argomento

Putze und Spachtelmassen

Intonaci e malte per rasatura

Bautenlacke

Vernici

Holzlasuren und Holzfarben

Velature impregnanti e pitture per legno

Dekorative Techniken

Tecniche decorative

Akustiksysteme

Sistemi acustici

Bautenschutz

Protezione degli edifici

Ergänzungssortiment

Assortimento integrativo

Klebe- und Armierungsmassen

Malte per incollaggio e armatura

Fassadendämmplatten

Pannello isolante per facciate

Armierungsgewebe und Kantenschutz

Rete di armatura e protezione dei bordi

Grundierungen

Fondi

Fassadenputze

Intonaci per facciate

Dekorative Oberflächentechniken

Tecnologie decorative di superficie

Fassadenfarben

Pitture per facciate

System-Zubehör

Accessori per sistema

Ergänzungssortiment

Assortimento integrativo

Maschinenteknik

Tecnologia meccanica

Grundierungen

Fondi

Fassadenfarben

Pitture per facciate

Innenfarben

Pitture per interni

Kalkfarben

Pitture alla calce

Putze und Spachtelmassen

Intonaci e malte per rasatura

Holzschutzprogramm

Sistema di protezione del legno

Ergänzungssortiment

Assortimento integrativo

Produktname	Seite	Produktname	Seite
AF-Verdünner	74	Capadecor Metalloacryl Interior	47
AkkordLeichtspachtel	42	Capadecor MultiStruktur	48
AkkordRollspachtel	41	Capadecor Stucco Eleganza	43
Akkordspachtel fein	42	Capadecor StuccoDecor DI LUCE	43
Akkordspachtel KF	41	Capadecor StuccoDecor Wachsdispersion	43
Akkordspachtel SF "plus"	41	Capadur Color Wetterschutzfarbe NQG	78
Amphibolin	85	Capadur Decorasur	79
AmphiSilan	87	Capadur GreyWood	80
AmphiSilan FREE	87	Capadur Parkett- und SiegelLack	66
AmphiSilan FREE Nespri	88	Capadur Silverstyle	80
Aqua Sperrgrund	32	CapaGrund Universal	15
Aqua-inn N°1	32	Capalac 1K Füllprimer	75
AVA - AmphiColor Vollton- und Abtönfarbe anorganisch	113	Capalac 2K Epoxy Grundierfüller	75
AVA - AmphiColor Vollton- und Abtönfarbe organisch	113	Capalac Allgrund	67
Binder	37	Capalac Aqua 2K PU-Lack	65
Cap-elast Phase 1	93	Capalac Aqua Multiprimer	60
Cap-elast Phase 2	93	Capalac BaseTop	70
Cap-elast Riss-Spachtel	93	Capalac Dickschichtlack	71
Capa-DIN	24	Capalac Elastofill	73
Capacoll Sensitiv VK	53	Capalac GrundierWeiss	68
CapaCoustic Abhangset 050/10	59	Capalac Heizkörperlack	72
CapaCoustic Melapor Deckensegel Typ konkav	57	Capalac Heizkörperlack - Spraydose	76
CapaCoustic Melapor Deckensegel Typ konvex	58	Capalac Holz-Imprägniergrund	81
CapaCoustic Melapor Kleber	59	Capalac Isoliergrund	75
CapaCoustic Melapor Panel	57	Capalac Kunstharz-Klarlack	72
CapaCoustic Melapor Picture	59	Capalac Lackspachtel	73
CapaCoustic Mineral Deckensegel	58	Capalac PU-Haftemail	69
CapaCoustic Resipor Panel	57	Capalac PU-Haftemail Pro	69
Capacryl Effektlack	66	Capalac PU-Härter	73
Capacryl Haftprimer	61	Capalac Rapid Primer	67
Capacryl Holz-IsoGrund	77	Capalac Seidenmatt-Buntlack	70
Capacryl Holzschutz-Grund	77	Capalac SL Gloss	71
Capacryl PU-Gloss	64	Capalac Vorlack	68
Capacryl PU-Matt	63	CapaMaXX	23
Capacryl PU-Satin	63	Capaplex	15
Capacryl PU-Vorlack	60	CapaSil-Eco	28
Capacryl Spray-TEC Filler	62	CapaSol RapidGrund	14
Capacryl Spray-TEC Primer	61	CapaTop-plus	23
Capacryl Spray-TEC Satin	64	Capatox	20
Capacryl TriMaXX Venti	65	CapaTrend	25
Capadecor AkkordVlies G40 K	51	Capaver AkkordVlies G130/190 AA	52
Capadecor AkkordVlies Z 140	52	Capaver AkkordVlies G130/190 VB	52
Capadecor Arte-Lasur	46	Capaver AkkordVlies G45 SP	51
Capadecor Calcino Romantico	44	Capaver Capacoll GK	53
Capadecor CapaSilber / CapaGold	48	Capaver Capacoll RF	53
Capadecor Deco-Lasur glänzend	47	Capaver Glasgewebe AA	50
Capadecor Deco-Lasur matt	46	Capaver Glasgewebe K	49
Capadecor DecoGrund	45	Capaver Glasgewebe SH	50
Capadecor Diamonds	46	Capaver Glasgewebe VB	49
Capadecor EffektGrund	45	Capaver Magnet - MagnetVlies / MagnetGewebe	51
Capadecor Effektpigment	45	Classidur Goldenclassic	34
Capadecor Metalloacryl Exterior	47	Classidur Universal Primer	34

Produktname	Seite	Produktname	Seite
Classidur Verdünner	34	Innen-Putz	39
ColorExpress Tönpasten	112	InnenKalk-Putz	38
Danske Aqua Holzöl	79	IsoDeck	33
Danske Classic Lasur	83	Kunststoffdeckel PCR	110
Danske Holzgel Aqua	79	Kunststoffgebinde - Eimer PCR	110
Danske Imprägniergel	82	Latex Gloss 60	31
Danske RenoTech	84	Latex Samt 10	30
DisboADD 260 Fugenprimer-S	104	Latex Satin 20	31
DisboADD 261 Fugenprimer-M	105	Metalldeckel	111
DisboADD 269 Glättmittel	105	Metallgebinde - Eimer	110
DisboCRET 502 Korrosionsschutz und Haftbrücke	99	Metallspanning	111
DisboCRET 505 PCC-Feinspachtel	99	Minera Universal	94
DisboCRET 506 Planspachtel	99	Muresko	86
DisboCRET 507 Multitec-Mörtel	100	Muresko Nespri-TEC	86
DisboCRET 510 Füllschicht	100	NespriFIXX	24
DisboCRET 515 Betonfarbe	100	NespriSilan	28
DisboCRET 518 Flex-Finish	101	OptiSilan Tiefgrund	14
DisboCRET 535 BetonLasur	101	PermaSilan NQG	94
Disbomulti 209 Fliesen- und Vielzweckklebstoff	106	Pintasol Mischfarben	114
Disbon 404 E.L.F. Acryl-Bodensiegel	96	PlantaGeo	25
Disbon 405 Klarsiegel	96	PremiumClean	22
Disbon 481 EP-Uniprimer	62	PremiumColor	22
Disbon DisboClean Konzentrat	106	PU-Alkyd Aqua	66
Disbopox 442 GaragenSiegel	97	Putzgrund 610	16
Disbopox W 443 2K-EP-Grundierung	97	Rauhfaserfarbe	36
Disbopox W 447 2K-EP Universalharz	98	Reibe- und Rustikputz	39
DisboSEAL 225 1K-Acryl-Fugendichtstoff	102	RucoBlanc	37
DisboSEAL 226 1K-AcrylStruktur-Fugendichtstoff	102	SeidenLatex	30
DisboSEAL 271 1K-Silikon-Anschlussfugendichtstoff	104	SilicoDeck-plus	26
DisboSEAL 282 1K-Hybrid-Hochbaufugendichtstoff	103	SiliGrund	16
DisboSEAL 285 1K-Hybrid-Bodenfugendichtstoff	103	SiliTop-Pro	27
DisboSEAL 292 1K-Hybrid-Universalklebstoff	104	Styro-Spritzputz	40
Disboxan 450 Fassadenschutz	18	Sylitol RapidGrund 111	14
Disboxan 451 Fassadenschutz	18	Sylitol-Bio-Innenfarbe	29
Disboxan 452 Wetterschutz	19	Sylitol-Finish 130	90
Dupa-Haftgrund	17	Sylitol-Finish 130-W	91
Dupa-inn N°1	33	Sylitol-NQG	90
Dupa-Putzfestiger	17	Tauchwanne «Aqua Quick»	54
Duparol	92	ThermoSan Nespri-TEC NQG	89
Erfurt Rauhfaser	55	ThermoSan NQG	88
Erfurt Variovlies 741 / M 140	56	Tiefgrund TB	17
Erfurt Variovlies 750 / M 160	56	WINOIL Aceton	108
Erfurt Variovlies Aqua 180 PRO	56	WINOIL Isoliergurd	35
Erfurt Vlies-Rauhfaser	55	WINOIL Nitro-Verdünner 303	108
Fibrosil	94	WINOIL Pinselreiniger PR 275	108
Filtergrund grob	32	WINOIL Salmiakgeist 25%	109
FungiGrund	15	WINOIL Terpentinersatz 16 / 18 %	107
Fungitex-W	36	WINOIL Universal-Verdünner 2058	107
Fungizid	95	WINOIL Wasserstoffsuperoxyd 35%	109
Haftgrund EG	16		
Indeko-plus	21		
Indeko-W	36		

Produktname	Seite	Produktname	Seite
AmphiSilan Fassadenputz	194	Capatect Haltekrallen SHK	163
Capapor Profilspachtel 121/110	216	Capatect HiCompact Plus (023)	146
Capatect Abschlussprofil Attika W41-2000	175	Capatect HiProtect 032	136
Capatect Aerogel Dämmplatte SPACELOFT A2 board (016)	151	Capatect IDS Gewebe	168
Capatect Anputzleiste 3D Mini	172	Capatect IDS Meistermörtel	122
Capatect ArmaReno 700	121	Capatect IDS Thermowinkel	183
Capatect Bewegungsfugenprofil W50	176	Capatect ISO-Swiss Gw Deckenplatte (031)	155
Capatect Bossengewebe	167	Capatect Isolatic	213
Capatect Buntstein-Sockelputz 691	196	Capatect Kellenwurf	192
Capatect Capapor Fassadenprofile	215	Capatect Kellerdeckendämmplatte TOPA (034)	154
Capatect CarboNit	124	Capatect Kerabond T	213
Capatect COMPACT PRO (034)	129	Capatect Keramikkleber 084	209
Capatect CS-Klebe- und Armierungsmörtel 850	122	Capatect Klebe- und Armierungsmasse 131 SL	119
Capatect Dehnfugenprofil Plus	176	Capatect Klebe- und Armierungsmasse 133 L	120
Capatect Diagonalarmierung 651	166	Capatect Klebe- und Armierungsmasse 170	120
Capatect Dosierpistole für Füllschaum	186	Capatect Klebe- und Armierungsmasse 186M	119
Capatect Dübelhülse 065	160	Capatect Klebe- und Dichtungsmasse 114	123
Capatect EcoFix 055/20	125	Capatect Klebe- und Spachtelmasse 190	118
Capatect Edelkratzputz	189	Capatect Klinker-Riemchen EXKLUSIV #1	203
Capatect Elastorapid	212	Capatect Klinker-Riemchen EXKLUSIV #4	204
Capatect Fassadenputz	193	Capatect Klinker-Riemchen EXKLUSIV #6	205
Capatect FB-Keilplatte 063 MIWO, 5°	182	Capatect Klinker-Riemchen K398 / REVIER-KLINKER	207
Capatect FB-Keilplatte 063 XPS, 5°	181	Capatect Klinker-Riemchen LOFT	206
Capatect Fensteranschlussfolie 689	185	Capatect Kreativeffekt	217
Capatect Fensterecke konkav 689/13	186	Capatect Laibungsplatte FKD-U RS C2	128
Capatect Fugendichtband 2D 054	184	Capatect LAMBDA White Mono (030)	138
Capatect Fugendichtband Dehnfuge 059	185	Capatect LAMBDA White Mono (031)	137
Capatect Fugendichtband Typ Flex 058	184	Capatect Mapesil LM	212
Capatect Fugenflankenprofil W81	180	Capatect Mineral-Leichtputz	190
Capatect Fugenflankenprofil W81, Eckteil	181	Capatect Mineralputz	191
Capatect Fugenmörtel Keramik 082	210	Capatect MK-Kratzputz	190
Capatect Fugenschlämme Keramik 083	209	Capatect MK-Uniputz	188
Capatect Füllschaum B1	186	Capatect Modellier- und Spachtelputz 134	191
Capatect Gewebe 650	165	Capatect Montage-Set 619	187
Capatect Gewebe 666	166	Capatect Multipor Minerale Dämmplatte WI (042)	153
Capatect Gewebe Eckschiene Y-FORM 658	170	Capatect MW Brandriegel FKD-T FB C2	148
Capatect Gewebe Eckschutz	169	Capatect MW Brandriegel ROCA	149
Capatect Gewebe-Eckschutz Plus 658	170	Capatect MW-Fassadendämmplatte 148 (034)	127
Capatect Gewebeanschlussprofil Blech 667	180	Capatect MW-Fassadendämmplatte LIGHT 145 (034)	126
Capatect Gewebeleiste W38-24FLEX-PRO	174	Capatect Original Meldorfer Eckverblender 1/1	198
Capatect Gewebeleiste W38-24PRO	173	Capatect Original Meldorfer Eckverblender 3/4	198
Capatect Gleitlagerprofil W58-2000	177	Capatect Original Meldorfer Flachverblender	198
Capatect Gleitlagerprofil W58-2000, Eckteil	177	Capatect Panzergewebe 652	165
Capatect goCH-PIR Brandriegel UB 3.2	150	Capatect Perimeterdämmplatte 115 (035)	140
Capatect goEPS F15 (038)	130	Capatect PIR TOP (023)	147
Capatect goEPS grau F15 (031)	133	Capatect Profilkleber 121/109	216
Capatect goEPS grau F20 (030)	135	Capatect Putzabschlussprofil 661	171
Capatect goIntegral Mono (031)	131	Capatect Putzstrukturwischer kreativ 050/100	218
Capatect goIntegral TOP Mono (030)	134	Capatect Putzträgerplatte 091	156
Capatect goOpen 031	132	Capatect Renovo Ultimo	188
Capatect goPlan G blau (033)	141	Capatect Rolleck 042/00	169
Capatect Haltekrallen MS	162	Capatect Rollkleber 615	125

Produktname	Seite
Capatect Schalen EXKLUSIV #1	203
Capatect Schalen EXKLUSIV #4	204
Capatect Schalen EXKLUSIV #6	205
Capatect Schalen K398 / REVIER-KLINKER	207
Capatect Schalen LOFT	206
Capatect Schlagdübel 061	159
Capatect Schraubdübel Easy 051	158
Capatect Schraubdübel Short	161
Capatect Schraubdübel-Tool Easy 051	159
Capatect Sockelaufsteckprofil 689	178
Capatect SocketFlex Carbon	123
Capatect Sockelmulti 777	121
Capatect Sockelschiene Plus 6700	178
Capatect Sohlbankführung	182
Capatect SOL-PAD Suisse	183
Capatect Sturzeckwinkel	167
Capatect TERA (032)	139
Capatect Thermoprofil 6680	179
Capatect Thermoschiene 6680	179
Capatect Thermozyylinder MW 154	160
Capatect Tropfkantenprofil 668	171
Capatect Tropfkantenprofil Fensterbank W43-2000	175
Capatect Ultracolor Plus	211
Capatect Universal-PS-Stopfen	164
Capatect Universaldübel 053	157
Capatect Universaldübel-Ersatzteilkit	158
Capatect Universaldübel-Rondelle	164
Capatect Universaldübel-Tool 053	157
Capatect VHF-Putzträgerplatte 090	156
Capatect Winkel-Riemchen EXKLUSIV #1	203
Capatect Winkel-Riemchen EXKLUSIV #4	204
Capatect Winkel-Riemchen EXKLUSIV #6	205
Capatect Winkel-Riemchen K398 / REVIER-KLINKER	207
Capatect Winkel-Riemchen LOFT	206
Capatect X-TRA 300	122
Capatect XPS 300 - SF (035)	144
Capatect XPS 300 - SO (035)	143
Capatect XPS Premium Plus 300 - SF (027)	145
Capatect XPS TOP P-GK (035)	142
Capatect ZF-Spachtel 699	124
Capatect Übergangprofil 665	174
Capatect-Anputzprofil 694	172
DisboADD 942 Mischquarz	214
inoMIX E12	218
inoMIX S16	219
Meldorfer Ansatzmörtel 080	200
Meldorfer Fugenmörtel 081	200
Meldorfer Winkelschere	201
Meldorfer Zahnkelle	200
Putzgrund_610	187
Recycling-Sack für Dämmstoffe	152
Reiniger für Füllschaum	187

Produktname	Seite
Sylitol Fassadenputz	195

Produktname	Seite
Histolith Antik Lasur	234
Histolith Fassadenkalk	227
Histolith FassadenSilikat	226
Histolith Fluat	234
Histolith Halböl	232
Histolith Innenkalk	225
Histolith Kalkschlämme	225
Histolith Kalkspachtel brillant	228
Histolith KontaktQuarz	222
Histolith Leinölfarbe	231
Histolith Mineralin	226
Histolith Premium Silikat	224
Histolith Renovierspachtel	228
Histolith Sanopass - Holzrisspaste	233
Histolith Sol-Silikat	226
Histolith Sol-Silikat Fixativ	223
Histolith Trass Kalkputz	229
Histolith Trass Porengrundputz	229
Histolith Trass Sanierputz	229
Histolith Trass Vorspritzputz	230
Histolith Volltonfarbe	234

TRENDTON DES JAHRES
HONIG-GOLD
#AMBER 65

TRENDFARBEN 2024

COLORI DI TENDENZA 2024





**FARBEN & LACKE.
PITTURE & SMALTO.**

Hauptgruppe	Seite
Grundierung wasserbasis	14
Grundierung lösemittelhaltig	17
Imprägnierung wasserbasis	18
Imprägnierung lösemittelhaltig	19
Ergänzungssortiment Grundierungen / Imprägnierungen	20
Innenwand Dispersionsfarbe - Nassabriebklasse 1	21
Innenwand Dispersionsfarbe - Nassabriebklasse 2	23
Innenwand Dispersionsfarbe - Nassabriebklasse 3	24
Innenwand Silikonharzfarbe - Nassabriebklasse 1	26
Innenwand Silikonharzfarbe - Nassabriebklasse 2	28
Innenwand Silikatfarbe	29
Innenwand Latexfarbe	30
Innenwand Isolierfarbe	32
Ergänzungssortiment Isolierfarben	34
Innenwand Spezial- und Wirkstofffarbe	36
Ergänzungssortiment Innenwandfarben	37
Innenwand Mineralputz	38
Innenwand Dispersionsputz	39
Innenwand Spachtelmasse	41
Innenwand Spachtel- und Glättetechnik - dispersionsbasis	43
Innenwand Spachtel- und Glättetechnik - mineralisch	44
Innenwand Effektbeschichtung	45
Innenwand Wandbeläge	49
Ergänzungssortiment Wandbeläge	53
Innenwand Wandbeläge - Erfurt	55
Innenraum Akustiksystem - CapaCoustic	57
Lacke Grundierung wasserbasis	60
Lacke Decklack wasserbasis	63
Lacke Grundierung lösemittelhaltig	67
Lacke Decklack lösemittelhaltig	69
Ergänzungssortiment Lacke	73
Ergänzungssortiment Lacke - Spraydosen	75
Holzschutz Grundierung wasserbasis	77
Holzschutz Deckbeschichtung wasserbasis	78
Lasuren Deckbeschichtung wasserbasis	79
Holzschutz Grundierung lösemittelhaltig	81
Lasuren Deckbeschichtung lösemittelhaltig	82
Fassade Dispersionsfarbe	85
Fassade SilaCryl-Farbe	86
Fassade Silikonharzfarbe	87
Fassade Silikatfarbe	90
Fassade Polymerisatfarbe	92
Fassade Rissanierungssystem	93
Ergänzungssortiment Fassadenfarbe	95
Boden- und Wandbeschichtung - Disbon	96
Bautenschutz - Disbon	99
Klebe- und Fugendichtstoff - Disbon	102
Ergänzungssortiment - Disbon	106
Ergänzungssortiment Lösemittel - Winoil	107
Ergänzungssortiment Gebinde	110
Ergänzungssortiment Voll- und Abtönfarben	112

Gruppo principale	Pagina
Fondo a base di acqua	14
Fondo contenente solventi	17
Impregnante a base di acqua	18
Impregnante contenente solventi	19
Assortimento integrativo, fondi/impregnanti	20
Parete interna, pittura a dispersione - classe di resistenza all'abrasione a umido 1	21
Parete interna, pittura a dispersione - classe di resistenza all'abrasione a umido 2	23
Parete interna, pittura a dispersione - classe di resistenza all'abrasione a umido 3	24
Parete interna, pittura in resina siliconica - classe di resistenza all'abrasione a umido 1	26
Parete interna, pittura in resina siliconica - classe di resistenza all'abrasione a umido 2	28
Parete interna, pittura ai silicati	29
Parete interna, pittura al lattice	30
Parete interna, pittura isolante	32
Assortimento integrativo, pitture isolanti	34
Parete interna, pittura speciale e pittura ad azione attiva	36
Assortimento integrativo, pitture per pareti interne	37
Intonaco minerale per interni	38
Parete interna, intonaco a dispersione	39
Parete interna, malta per rasatura	41
Parete interna, tecnica di rasatura e lisciatura - base a dispersione	43
Parete interna, tecnica di rasatura e lisciatura - minerale	44
Parete interna, rivestimento a effetto	45
Parete interna, rivestimenti per pareti	49
Assortimento integrativo, rivestimenti per pareti	53
Parete interna, rivestimenti per pareti - Erfurt	55
Parete interna, sistema acustico - CapaCoustic	57
Smalti, fondo a base di acqua	60
Smalti, smalto di rivestimento a base di acqua	63
Smalti, fondo contenente solvente	67
Smalti, smalto di rivestimento contenente solvente	69
Assortimento integrativo, smalti	73
Assortimento integrativo, smalti - bombolette spray	75
Protezione per legno, fondo a base di acqua	77
Protezione per legno, rivestimento di superficie a base di acqua	78
Velature, rivestimento di superficie a base di acqua	79
Protezione per legno, fondo contenente solventi	81
Velature, rivestimento di superficie contenente solventi	82
Facciata, pittura a dispersione	85
Facciata, pittura SilaCryl	86
Facciata, pittura in resina siliconica	87
Facciata, pittura ai silicati	90
Facciata, pittura polimerica	92
Facciata, sistema per riparazione delle crepe	93
Assortimento integrativo, pittura per facciate	95
Rivestimento per pareti e pavimenti - Disbon	96
Protezione degli edifici - Disbon	99
Adesivo e sigillante per giunti - Disbon	102
Assortimento integrativo - Disbon	106
Assortimento integrativo, solventi - Winoil	107
Assortimento integrativo, recipienti	110
Assortimento di completamento, pitture piene e per la messa in tinta	112

Grundierung wasserbasis

Fondo a base di acqua

OptiSilan Tiefgrund



Tiefeindringende, hydrophobierende Siliconharz-Grundierung für aussen und innen.

Primer a base di resina siliconica idrofoba, penetrante in profondità, per uso esterno ed interno.



Gebindeart	Kanister
Abtontechnologie	–
Artikelkategorie	C1
Verbrauch	150–200 ml/m ²

Tipo di contenitore	Tanica
Colorazione	–
Categoria articoli	C1
Consumo	150–200 ml/m ²

Mat.-Nr.	Farbton	Verpackung	Preis pro L	Preis pro KG	Dichte	VOC in % pro kg	VOC Abgabe pro kg
Nr. articolo	Tinta	Imballaggio	Prezzo al l	Prezzo al kg	Densità	COV in % per kg	Tassa COV per kg
959039	transparent	10 L	15.60	15.45	1.01	–	–
959040	transparent	2.5 L	18.20	18.00	1.01	–	–

Sylitol RapidGrund 111



Tropfgehemmter mineralischer Tiefgrund, optimiert für Verarbeitung zum rollen.

Primer minerale antigoccia, ottimizzato per l'applicazione a rullo.



Gebindeart	Eimer
Abtontechnologie	–
Artikelkategorie	C1
Verbrauch	100–300 ml/m ²

Tipo di contenitore	Secchio
Colorazione	–
Categoria articoli	C1
Consumo	100–300 ml/m ²

Mat.-Nr.	Farbton	Verpackung	Preis pro L	Preis pro KG	Dichte	VOC in % pro kg	VOC Abgabe pro kg
Nr. articolo	Tinta	Imballaggio	Prezzo al l	Prezzo al kg	Densità	COV in % per kg	Tassa COV per kg
959732	transparent	10 L	16.90	16.40	1.03	–	–
959743	transparent	2.5 L	18.40	17.85	1.03	–	–

CapaSol RapidGrund



Tiefeindringende, tropfgehemmte Spezialgrundierung, optimiert für die Rollverarbeitung.

Primer speciale penetrante e antigoccia, ottimizzato per per applicazione a rullo.



Gebindeart	Eimer
Abtontechnologie	–
Artikelkategorie	C1
Verbrauch	50–200 ml/m ²

Tipo di contenitore	Secchio
Colorazione	–
Categoria articoli	C1
Consumo	50–200 ml/m ²

Mat.-Nr.	Farbton	Verpackung	Preis pro L	Preis pro KG	Dichte	VOC in % pro kg	VOC Abgabe pro kg
Nr. articolo	Tinta	Imballaggio	Prezzo al l	Prezzo al kg	Densità	COV in % per kg	Tassa COV per kg
959730	transparent	10 L	16.90	16.40	1.03	–	–

Capaplex



Grundiermittel zur Veredelung von schwachgebundenen Innenfarben und für Glanzüberzüge, innen und aussen.

Fondo per il consolidamento di pitture per interni poco legante e per rivestimenti brillanti, per interni ed esterni.

Gebindeart	Kanister	Tipo di contenitore	Tanica
Abtontechnologie	–	Colorazione	–
Artikelkategorie	C1	Categoria articoli	C1
Verbrauch	50–200 ml/m ²	Consumo	50–200 ml/m ²

Mat.-Nr.	Farbton	Verpackung	Preis pro L	Preis pro KG	Dichte	VOC in % pro kg	VOC Abgabe pro kg
Nr. articolo	Tinta	Imballaggio	Prezzo al l	Prezzo al kg	Densità	COV in % per kg	Tassa COV per kg
1185	transparent	10 L	16.60	16.60	1.00	–	–
1187	transparent	1 L	19.85	19.85	1.00	–	–

FungiGrund



Zur Vorbehandlung und Grundierung von schimmelpilz- und algenbefallenen oder gefährdeten, saugfähigen Untergründen, aussen und innen.

Per il trattamento e il fondo di superfici assorbenti, colpite o a rischio di muffe e alghe, per interni ed esterni.

Gebindeart	Kanister	Tipo di contenitore	Tanica
Abtontechnologie	–	Colorazione	–
Artikelkategorie	C1	Categoria articoli	C1
Verbrauch	150–200 ml/m ²	Consumo	150–200 ml/m ²

Mat.-Nr.	Farbton	Verpackung	Preis pro L	Preis pro KG	Dichte	VOC in % pro kg	VOC Abgabe pro kg
Nr. articolo	Tinta	Imballaggio	Prezzo al l	Prezzo al kg	Densità	COV in % per kg	Tassa COV per kg
803355	transparent	10 L	16.70	16.35	1.02	–	–

CapaGrund Universal



Auf SolSilan-Technologie. Reduziert die Gefahr alkalischer Ausblühungen bei mineralischen Neuputzen.

Con tecnologia SolSilan. Riduce il rischio di efflorescenze alcaline con intonaci minerali nuovi.

Gebindeart	Eimer	Tipo di contenitore	Secchio
Abtontechnologie	▲	Colorazione	▲
Artikelkategorie	C1	Categoria articoli	C1
Verbrauch	150–200 ml/m ²	Consumo	150–200 ml/m ²

Mat.-Nr.	Farbton	Verpackung	Preis pro L	Preis pro KG	Dichte	VOC in % pro kg	VOC Abgabe pro kg
Nr. articolo	Tinta	Imballaggio	Prezzo al l	Prezzo al kg	Densità	COV in % per kg	Tassa COV per kg
812844	weiss	12.5 L	15.05	10.00	1.51	–	–
812843	weiss	5 L	17.10	11.35	1.50	–	–

812843 = Lieferfrist beachten

812843 = Attenzione ai tempi di fornitura

SiliGrund



CWPS-Grundierung für Gips- und Weissputzflächen, besonders feinteiliges, tiefeindringendes, pigmentiertes Spezial-Grundiermittel für innen.

Fondo CWPS per superfici in gesso o intonaco bianco, fondo speciale particolarmente fine, penetrante, pigmentato, per interni.

Gebindeart	Eimer	Tipo di contenitore	Secchio
Abtöntechnologie	–	Colorazione	–
Artikelkategorie	C1	Categoria articoli	C1
Verbrauch	150–180 ml/m ²	Consumo	150–180 ml/m ²

Mat.-Nr.	Farbton	Beschreibung	Verpackung	Preis pro KG	Dichte	VOC in % pro kg	VOC Abgabe pro kg
Nr. articolo	Tinta	Descrizione	Imballaggio	Prezzo al kg	Densità	COV in % per kg	Tassa COV per kg
526432	weiss	–	20 KG	9.30	1.47	–	–

Haftgrund EG



Remineralisierende, haftvermittelnde Grundbeschichtung für nachfolgende Dispersions-, Dispersions-Silikat, und Silikonharzfarben innen und aussen.

Primer rimineralizzante, promotore di adesione per successiva applicazione di dispersione, pitture a base di silicato organico e resina siliconica all'interno e all'esterno.

Capafree (ohne Konservierungsmittel)

Capafree (senza conservanti)



Gebindeart	Eimer	Tipo di contenitore	Secchio
Abtöntechnologie	▲	Colorazione	▲
Artikelkategorie	C1	Categoria articoli	C1
Verbrauch	150–200 ml/m ²	Consumo	150–200 ml/m ²

Mat.-Nr.	Farbton	Verpackung	Preis pro L	Preis pro KG	Dichte	VOC in % pro kg	VOC Abgabe pro kg
Nr. articolo	Tinta	Imballaggio	Prezzo al l	Prezzo al kg	Densità	COV in % per kg	Tassa COV per kg
959735	weiss	12.5 L	9.45	6.20	1.52	–	–

Putzgrund 610



Grundanstrich und Haftbrücke für Putzbeschichtungen, auch als strukturgebende Grundbeschichtung für dekorative Techniken einsetzbar, Konservierungsmittelfrei.

Mano di fondo e ponte d'aderenza per rivestimenti in intonaco, utilizzabile anche come rivestimento di base strutturante per tecniche decorative, senza conservanti.

- auch mit trocknungsbeschleunigter Sprinter Einstellung für die kühlere Jahreszeit verfügbar

- Utilizzabile anche con sistema Sprinter ad asciugatura accelerata per le stagioni più fredde



Gebindeart	Eimer	Tipo di contenitore	Secchio
Abtöntechnologie	▲	Colorazione	▲
Artikelkategorie	C5	Categoria articoli	C5
Verbrauch	250–350 ml/m ²	Consumo	250–350 ml/m ²

Mat.-Nr.	Farbton	Beschreibung	Verpackung	Preis pro KG	Dichte	VOC in % pro kg	VOC Abgabe pro kg
Nr. articolo	Tinta	Descrizione	Imballaggio	Prezzo al kg	Densità	COV in % per kg	Tassa COV per kg
813641	weiss	–	16 KG	9.00	1.62	–	–

Grundierung lösemittelhaltig

Fondo contenente solventi

Dupa-Putzfestiger



Geruchsarme, aromatenfreie Spezialgrundierung für kritische Untergründe, aussen und innen.

Fondo speciale con poco odore senza aromatici per fondi critici, per interni ed esterni.

Gebindeart	Kanister
Abtontechnologie	–
Artikelkategorie	C1
Verbrauch	150–300 ml/m ²

Tipo di contenitore	Tanica
Colorazione	–
Categoria articoli	C1
Consumo	150–300 ml/m ²



Mat.-Nr.	Farbton	Verpackung	Preis pro L	Preis pro KG	Dichte	VOC in % pro kg	VOC Abgabe pro kg
Nr. articolo	Tinta	Imballaggio	Prezzo al l	Prezzo al kg	Densità	COV in % per kg	Tassa COV per kg
959041	transparent	10 L	21.30	27.50	0.78	83.0%	2.49

TiefGrund TB



Wirtschaftliches Grundiermittel für kritische Anwendungen, aussen und innen.

Fondo razionale per applicazioni critiche, per interni ed esterni.

Gebindeart	Kanister
Abtontechnologie	–
Artikelkategorie	C1
Verbrauch	150–300 ml/m ²

Tipo di contenitore	Tanica
Colorazione	–
Categoria articoli	C1
Consumo	150–300 ml/m ²



Mat.-Nr.	Farbton	Verpackung	Preis pro L	Preis pro KG	Dichte	VOC in % pro kg	VOC Abgabe pro kg
Nr. articolo	Tinta	Imballaggio	Prezzo al l	Prezzo al kg	Densità	COV in % per kg	Tassa COV per kg
1910	transparent	10 L	16.80	20.75	0.81	87.0%	2.61

Dupa-Haftgrund



Hochleistungsvoranstrich bei kreidenden Altanstrichen sowie als Haftvermittler auf glatten Flächen, aussen.

Fondo ad alte prestazioni su pitture vecchie polverose e come aggrappante su superfici lisce, per esterni.

Gebindeart	Eimer
Abtontechnologie	–
Artikelkategorie	C1
Verbrauch	180–200 ml/m ²

Tipo di contenitore	Secchio
Colorazione	–
Categoria articoli	C1
Consumo	180–200 ml/m ²

Mat.-Nr.	Farbton	Verpackung	Preis pro L	Preis pro KG	Dichte	VOC in % pro kg	VOC Abgabe pro kg
Nr. articolo	Tinta	Imballaggio	Prezzo al l	Prezzo al kg	Densità	COV in % per kg	Tassa COV per kg
1517	weiss	10 L	22.15	18.45	1.20	40.0%	1.20

Imprägnierung wasserbasis

Disboxan 450 Fassadenschutz



Disboxan 450 Fassadenschutz
Wasserverdünnbares Konzentrat zur hydrophobierenden Imprägnierung.
Mischverhältnis 1:9

Gebindeart	Flasche
Abtöntechnologie	–
Artikelkategorie	C8
Verbrauch	20–40 ml/m ²

Impregnante a base di acqua

Protezione per facciate Disboxan 450
Concentrato idrodiluibile per impregnazione idrofobizzante.
Rapporto di miscelazione 1:9

Tipo di contenitore	Flacone
Colorazione	–
Categoria articoli	C8
Consumo	20–40 ml/m ²

Mat.-Nr.	Farbton	Verpackung	Preis pro L	Preis pro KG	Dichte	VOC in % pro kg	VOC Abgabe pro kg
Nr. articolo	Tinta	Imballaggio	Prezzo al l	Prezzo al kg	Densità	COV in % per kg	Tassa COV per kg
945029	transparent	1 L	213.55	213.55	1.00	10.0%	0.30

Disboxan 451 Fassadenschutz



Hydrophobierende Emulsion auf Silanbasis in Cremeform mit ausgezeichnetem, Eindringvermögen. Lösemittelfrei.

Gebindeart	Eimer
Abtöntechnologie	–
Artikelkategorie	C8
Verbrauch	150–300 g/m ²

Emulsione idrofoba su una base di silano in forma di crema con eccellente potere di penetrazione. Senza solventi.

Tipo di contenitore	Secchio
Colorazione	–
Categoria articoli	C8
Consumo	150–300 g/m ²

Mat.-Nr.	Farbton	Beschreibung	Verpackung	Preis pro KG	Dichte	VOC in % pro kg	VOC Abgabe pro kg
Nr. articolo	Tinta	Descrizione	Imballaggio	Prezzo al kg	Densità	COV in % per kg	Tassa COV per kg
817194	transparent	–	10 KG	64.95	0.90	–	–

Lieferfrist beachten

Osservare il termine di consegna

Imprägnierung lösemittelhaltig

Impregnante contenente solventi

Disboxan 452 Wetterschutz



Hydrophobierende Imprägnierung auf Siloxanbasis, lösemittelhaltig, aussen.

Impregnante idrofobizzante a base di silossani, contenente solventi, per esterni.

Gebindeart	Kanister
Abtöntechnologie	-
Artikelkategorie	C8
Verbrauch	200–400 ml/m ²

Tipo di contenitore	Tanica
Colorazione	-
Categoria articoli	C8
Consumo	200–400 ml/m ²

Mat.-Nr.	Farbton	Verpackung	Preis pro L	Preis pro KG	Dichte	VOC in % pro kg	VOC Abgabe pro kg
Nr. articolo	Tinta	Imballaggio	Prezzo al l	Prezzo al kg	Densità	COV in % per kg	Tassa COV per kg
2917	transparent	10 L	20.90	26.80	0.78	93.0%	2.79

**Ergänzungssortiment Grundierungen /
Imprägnierungen**

**Assortimento integrativo, fondi/
impregnanti**

Capatox



Wässrige Mikrobiozid-Lösung zur Unterstützung der Reinigung von algen-, moos- und schimmelbefallenen Aussen- und Innenflächen.

Soluzione acquosa disinfettante per il trattamento di superfici interne ed esterne aggredite da alghe, muschio e muffa.

Gebindeart	Kanister
Abtöntechnologie	–
Artikelkategorie	C1
Verbrauch	50–150 ml/m ²

Tipo di contenitore	Tanica
Colorazione	–
Categoria articoli	C1
Consumo	50–150 ml/m ²

Mat.-Nr.	Farbton	Verpackung	Preis pro L	Preis pro KG	Dichte	VOC in % pro kg	VOC Abgabe pro kg
Nr. articolo	Tinta	Imballaggio	Prezzo al l	Prezzo al kg	Densità	COV in % per kg	Tassa COV per kg
53252	transparent	10 L	8.30	8.20	1.01	–	–
1347	transparent	5 L	10.35	10.25	1.01	–	–
1262	transparent	1 L	11.75	11.65	1.01	–	–

Innenwand Dispersionsfarbe - Nassabriebklasse 1

Indeko-plus



Indeko-plus ist eine ressourcenschonende Premium-Innenfarbe für hochwertigste, matte Oberflächen. Darüber hinaus besticht Indeko-plus durch ihre angenehme und effiziente Verarbeitung, verfügt über ein besonders hohes Deckvermögen (Klasse 1) und bietet dank der CapaFree (ohne Konservierungsmittel) Rezeptur ein optimales Raumklima.

Parete interna, pittura a dispersione - classe di resistenza all'abrasione a umido 1

Indeko-plus è una pittura per interni di qualità superiore e a risparmio di risorse per superfici opache di alta qualità. Inoltre, Indeko-plus convince per la sua applicazione piacevole ed efficiente, ha un potere coprente (classe 1) particolarmente elevato e favorisce un clima interno ottimale grazie alla formulazione CapaFree (senza conservanti).

Gebindeart	Eimer
Abtönttechnologie	▲
Artikelkategorie	C1
Verbrauch	ca. 125 ml/m ²

Tipo di contenitore	Secchio
Colorazione	▲
Categoria articoli	C1
Consumo	ca. 125 ml/m ²

Mat.-Nr.	Farbton	Verpackung	Preis pro L	Preis pro KG	Dichte	VOC in % pro kg	VOC Abgabe pro kg
Nr. articolo	Tinta	Imballaggio	Prezzo al l	Prezzo al kg	Densità	COV in % per kg	Tassa COV per kg
971036	weiss	20 KG	-	10.90	-	-	-
971037	arteweiss NCS S 0500-N	20 KG	-	10.90	-	-	-
971039	trafikoweiss RAL 9016	20 KG	-	10.90	-	-	-
971038	lichtweiss RAL 9010	20 KG	-	10.90	-	-	-
992096	Basis 1	12.5 L	16.00	10.90	1.47	-	-
992097	Basis 1	7.5 L	17.35	11.80	1.47	-	-
992099	Basis 1	2.5 L	17.90	12.20	1.47	-	-
992100	Basis 1	1.25 L	19.40	13.20	1.47	-	-
992101	Basis 2	12.5 L	16.00	11.30	1.42	-	-
992102	Basis 2	7.5 L	17.35	12.25	1.42	-	-
992104	Basis 2	2.5 L	17.90	12.65	1.42	-	-
992105	Basis 2	1.25 L	19.40	13.65	1.42	-	-
992106	Basis 3	11.75 L	16.00	11.95	1.34	-	-
992107	Basis 3	7.05 L	17.35	12.95	1.34	-	-
992109	Basis 3	2.35 L	17.90	13.40	1.34	-	-
992110	Basis 3	1.175 L	19.40	14.45	1.34	-	-

PremiumClean



Hoch reinigungsfähige Innenbeschichtung trotz matter Oberfläche für beanspruchte Flächen.

Rivestimento interno per superfici molto sollecitate, molto facile da pulire nonostante la sua superficie opaca.

Gebindeart	Eimer	Tipo di contenitore	Secchio
Abtontechnologie	▲	Colorazione	▲
Artikelkategorie	C1	Categoria articoli	C1
Verbrauch	ca. 140 ml/m ²	Consumo	ca. 140 ml/m ²

Mat.-Nr.	Farbton	Verpackung	Preis pro L	Preis pro KG	Dichte	VOC in % pro kg	VOC Abgabe pro kg
Nr. articolo	Tinta	Imballaggio	Prezzo al l	Prezzo al kg	Densità	COV in % per kg	Tassa COV per kg
845728	Basis 1	12.5 L	20.95	15.00	1.40	–	–
845729	Basis 1	5 L	23.70	17.00	1.40	–	–

PremiumColor



Für intensiv farbige Wand- und Deckenanstriche in Innenräumen, die erhöhter mechanischer Beanspruchung unterliegen. PremiumColor erzeugt eine edelmatte Oberfläche mit besonderer Farbbrillanz und vermindert den Schreibeffect bei kräftigen Farbtönen.

Per tinteggiature di pareti e soffitti in colorazioni intense in ambienti interni, soggetti a elevate sollecitazioni meccaniche. PremiumColor crea una superficie opaca fine con colori spiccatamente brillanti e riduce l'effetto scrittura nelle tonalità forti.



Gebindeart	Eimer	Tipo di contenitore	Secchio
Abtontechnologie	▲	Colorazione	▲
Artikelkategorie	C1	Categoria articoli	C1
Verbrauch	ca. 125 ml/m ²	Consumo	ca. 125 ml/m ²

Mat.-Nr.	Farbton	Verpackung	Preis pro L	Preis pro KG	Dichte	VOC in % pro kg	VOC Abgabe pro kg
Nr. articolo	Tinta	Imballaggio	Prezzo al l	Prezzo al kg	Densità	COV in % per kg	Tassa COV per kg
821244	Basis 3	11.75 L	24.25	22.05	1.10	–	–
821245	Basis 3	7.05 L	25.55	23.25	1.10	–	–
821247	Basis 3	2.35 L	26.30	23.95	1.10	–	–

Innenwand Dispersionsfarbe - Nassabriebklasse 2

CapaMaXX



Hochdeckende vielseitig einsetzbare Innenfarbe für tuchmatte Wand- und Deckenanstriche mit optimalen Verarbeitungseigenschaften. Optimal für den Einsatz in repräsentativen Arbeits- und Wohnbereichen, Deckvermögen Klasse 1.

Parete interna, pittura a dispersione - classe di resistenza all'abrasione a umido 2

Pittura per interni altamente coprente e versatile per pareti e soffitti con finitura opaca e proprietà di applicazione ottimali. Ideale per l'uso in aree lavorative e abitative rappresentative; capacità coprente di classe 1.



Gebindeart	Eimer
Abtontechnologie	▲
Artikelkategorie	C1
Verbrauch	ca. 125 ml/m ²

Tipo di contenitore	Secchio
Colorazione	▲
Categoria articoli	C1
Consumo	ca. 125 ml/m ²

Mat.-Nr.	Farbton	Verpackung	Preis pro L	Preis pro KG	Dichte	VOC in % pro kg	VOC Abgabe pro kg
Nr. articolo	Tinta	Imballaggio	Prezzo al l	Prezzo al kg	Densità	COV in % per kg	Tassa COV per kg
727583	weiss	120 L	11.00	7.50	1.47	-	-
727582	weiss	25 L	11.30	7.70	1.47	-	-
1013156	weiss	20 KG	-	7.90	-	-	-
1013153	arteweiss NCS S 0500-N	20 KG	-	7.90	-	-	-
1013154	lichtweiss RAL 9010	20 KG	-	7.90	-	-	-
1013155	trafikoweiss RAL 9016	20 KG	-	7.90	-	-	-
538055	Basis 1	12.5 L	11.50	7.85	1.47	-	-

Lieferfrist beachten:
727582
727583

Osservare il termine di consegna:
727582
727583

CapaTop-plus



Biologisch optimale Wohnraumfarbe, hochwertiger Allrounder für vielfältigste Einsatzzwecke, Deckvermögen Klasse 1. Capafree (ohne Konservierungsmittel)

Pittura per ambienti interni ottimale sul piano biologico, versatile e di elevata qualità per le più disparate applicazioni; capacità coprente di classe 1.

Capafree (senza conservanti)



Gebindeart	Eimer
Abtontechnologie	-
Artikelkategorie	C1
Verbrauch	ca. 150 ml/m ²

Tipo di contenitore	Secchio
Colorazione	-
Categoria articoli	C1
Consumo	ca. 150 ml/m ²

Mat.-Nr.	Farbton	Beschreibung	Verpackung	Preis pro KG	Dichte	VOC in % pro kg	VOC Abgabe pro kg
Nr. articolo	Tinta	Descrizione	Imballaggio	Prezzo al kg	Densità	COV in % per kg	Tassa COV per kg
971002	weiss	-	20 KG	9.15	-	-	-
971033	arteweiss NCS S 0500-N	-	20 KG	9.15	-	-	-
971034	lichtweiss RAL 9010	-	20 KG	9.15	-	-	-
971035	trafikoweiss RAL 9016	-	20 KG	9.15	-	-	-

Innenwand Dispersionsfarbe - Nassabriebklasse 3

Parete interna, pittura a dispersione - classe di resistenza all'abrasione a umido 3

Capa-DIN



Für Wand- und Deckenanstriche mit besonderem Preis- /Leistungsverhältnis, E.L.F.
Deckvermögen Klasse 2

Per applicazione su pareti e soffitti, con speciale rapporto qualità-prezzo, E.L.F.
Capacità coprente di classe 2



Gebindeart	Eimer / Hobbock / Fass / Tank
Abtontechnologie	-
Artikelkategorie	C1
Verbrauch	ca. 160 ml/m ²

Tipo di contenitore	Secchio / Hobbock / Fusto / Container
Colorazione	-
Categoria articoli	C1
Consumo	ca. 160 ml/m ²

Mat.-Nr.	Farbton	Verpackung	Preis pro L	Preis pro KG	Dichte	VOC in % pro kg	VOC Abgabe pro kg
Nr. articolo	Tinta	Imballaggio	Prezzo al l	Prezzo al kg	Densità	COV in % per kg	Tassa COV per kg
755717	weiss	750 L	6.40	4.10	1.56	-	-
89797	weiss	120 L	6.40	4.10	1.56	-	-
89788	weiss	25 L	7.10	4.55	1.56	-	-
74531	weiss	15 L	7.45	4.65	1.61	-	-

Lieferfrist beachten für Artikel 755717 / 89797

Osservare il termine di consegna per l'articolo 755717 / 89797

NespriFiXX



Speziell für das Nespri-TEC-Spritzverfahren entwickelte, hochdeckende, stumpfmatte Wand- und Deckenfarbe, Deckvermögen Klasse 1, E.L.F.

Pittura opaca per pareti e soffitti, altamente coprente, sviluppata specificatamente per il metodo a spruzzo Nespri-TEC; capacità coprente di classe 1, E.L.F.



Gebindeart	Eimer
Abtontechnologie	▲
Artikelkategorie	C1
Verbrauch	ca. 175 ml/m ²

Tipo di contenitore	Secchio
Colorazione	▲
Categoria articoli	C1
Consumo	ca. 175 ml/m ²

Mat.-Nr.	Farbton	Verpackung	Preis pro L	Preis pro KG	Dichte	VOC in % pro kg	VOC Abgabe pro kg
Nr. articolo	Tinta	Imballaggio	Prezzo al l	Prezzo al kg	Densità	COV in % per kg	Tassa COV per kg
783423	weiss	25 L	12.00	7.95	1.51	-	-
846747	Basis 1	12.5 L	12.25	8.15	1.51	-	-

CapaTrend



Das Multitalent. Verarbeitungsfertige, hochdeckende Dispersionsfarbe für vielfältige Einsatzbereiche, E.L.F.

Pittura in dispersione multiuso pronta all'utilizzo, con elevata capacità coprente, per svariate applicazioni, E.L.F.



Gebindeart	Eimer
Abtontechnologie	▲
Artikelkategorie	C1
Verbrauch	ca. 140 ml/m ²

Tipo di contenitore	Secchio
Colorazione	▲
Categoria articoli	C1
Consumo	ca. 140 ml/m ²

Mat.-Nr.	Farbton	Verpackung	Preis pro L	Preis pro KG	Dichte	VOC in % pro kg	VOC Abgabe pro kg
Nr. articolo	Tinta	Imballaggio	Prezzo al l	Prezzo al kg	Densità	COV in % per kg	Tassa COV per kg
733713	weiss	25 L	8.95	6.10	1.47	-	-
784239	weiss	20 KG	-	6.05	1.56	-	-
784240	lichtweiss RAL 9010	20 KG	-	6.05	1.56	-	-
39267	schwarz	12.5 L	14.70	9.50	1.55	-	-
749993	Basis 1	12.5 L	9.15	5.85	1.56	-	-
749994	Basis 1	7.5 L	10.45	6.70	1.56	-	-
749996	Basis 3	11.75 L	9.15	6.25	1.46	-	-
749997	Basis 3	7.05 L	10.45	7.15	1.46	-	-

PlantaGeo



Weisse Innenfarbe für besondere Ansprüche an umweltbewusstes Sanieren und Bauen. Die Verwendung nachwachsender Rohstoffe sorgt für den Erhalt wertvoller fossiler Ressourcen und schont die Umwelt (CapaGreen). PlantaGeo eignet sich hervorragend für Neu- und Renovierungsbeschichtungen sowohl in privaten als auch gewerblich genutzten Innenräumen.

Pittura bianca per interni per esigenze particolari per una ristrutturazione e costruzione ecologica. L'uso di materie prime rinnovabili garantisce la conservazione di preziose risorse fossili e protegge l'ambiente (CapaGreen). PlantaGeo è ideale per rivestimenti nuovi e ristrutturazioni in interni sia privati che commerciali.

Capacità coprente di classe 1



Deckvermögen Klasse 1

Gebindeart	Eimer
Abtontechnologie	▲
Artikelkategorie	C1
Verbrauch	ca. 160 ml/m ²

Tipo di contenitore	Secchio
Colorazione	▲
Categoria articoli	C1
Consumo	ca. 160 ml/m ²

Mat.-Nr.	Farbton	Verpackung	Preis pro L	Preis pro KG	Dichte	VOC in % pro kg	VOC Abgabe pro kg
Nr. articolo	Tinta	Imballaggio	Prezzo al l	Prezzo al kg	Densità	COV in % per kg	Tassa COV per kg
959158	weiss	12.5 L	11.55	8.35	1.38	-	-

Innenwand Silikonharzfarbe - Nassabriebklasse 1

Parete interna, pittura in resina siliconica - classe di resistenza all'abrasione a umido 1

SilicoDeck-plus



Die ressourcenschonende (CapaGreen) und gleichzeitig konservierungsmittelfreie (Capafree) Premium Silikonharzfarbe.

La pittura siliconica premium rispettosa delle risorse (CapaGreen) e priva di conservanti (Capafree).

Deckvermögen Klasse 1

Capacità coprente di classe 1



Gebindeart	Eimer
Abtontechnologie	-
Artikelkategorie	C1
Verbrauch	ca. 140 ml/m²

Tipo di contenitore	Secchio
Colorazione	-
Categoria articoli	C1
Consumo	ca. 140 ml/m²

Mat.-Nr.	Farbton	Beschreibung	Verpackung	Preis pro KG	Dichte	VOC in % pro kg	VOC Abgabe pro kg
Nr. articolo	Tinta	Descrizione	Imballaggio	Prezzo al kg	Densità	COV in % per kg	Tassa COV per kg
971022	weiss	-	20 KG	11.50	-	-	-
971023	arteweiss NCS S 0500-N	-	20 KG	11.50	-	-	-
971025	trafikoweiss RAL 9016	-	20 KG	11.50	-	-	-
971024	lichtweiss RAL 9010	-	20 KG	11.50	-	-	-

SiliTop-Pro



Universelle, matte und ausgiebige Silikonharz-Wohnraumfarbe, lange Offenzeit und geringe Spritzneigung. Problemlöser für Wand- und Deckflächen in starkem Streiflicht, Deckvermögen Klasse 1, E.L.F.

Pittura universale, opaca per ambienti interni a base di resina siliconica, ampio tempo di apertura e scarsa tendenza a formare schizzi. Utilizzabile senza problemi per le superfici di pareti e soffitti con luce radente, capacità coprente di classe 1, E.L.F.



Gebindeart	Eimer
Abtontechnologie	▲
Artikelkategorie	C1
Verbrauch	ca. 140 ml/m ²

Tipo di contenitore	Secchio
Colorazione	▲
Categoria articoli	C1
Consumo	ca. 140 ml/m ²

Mat.-Nr.	Farbton	Verpackung	Preis pro L	Preis pro KG	Dichte	VOC in % pro kg	VOC Abgabe pro kg
Nr. articolo	Tinta	Imballaggio	Prezzo al l	Prezzo al kg	Densità	COV in % per kg	Tassa COV per kg
897283	weiss	25 L	13.40	9.25	1.45	-	-
897262	lichtweiss RAL 9010	25 L	13.40	9.10	1.47	-	-
897260	weiss	20 KG	-	9.35	1.47	-	-
897259	lichtweiss RAL 9010	20 KG	-	9.35	1.47	-	-
897261	trafikoweiss RAL 9016	20 KG	-	9.35	1.47	-	-
897258	arteweiss NCS S 0500-N	20 KG	-	9.35	1.47	-	-
952906	Basis 1	12.5 L	13.65	9.30	1.47	-	-
952907	Basis 1	2.5 L	15.65	10.70	1.47	-	-
952908	Basis 3	11.75 L	13.65	10.50	1.30	-	-
952909	Basis 3	2.35 L	15.65	12.05	1.30	-	-

Innenwand Silikonharzfarbe - Nassabriebklasse 2

Parete interna, pittura in resina siliconica - classe di resistenza all'abrasione a umido 2

CapaSil-Eco



Verarbeitungsfertige, gut deckende Silikonharzfarbe mit praxisgerechter Offenzeit. Deckvermögen Klasse 1, lösemittelfrei.

Pittura a base di resina siliconica pronta all'uso con ottime capacità coprenti, tempo di apertura conforme all'uso. Capacità coprente di classe 1, senza diluenti.



Gebindeart	Eimer	Tipo di contenitore	Secchio
Abtontechnologie	-	Colorazione	-
Artikelkategorie	C1	Categoria articoli	C1
Verbrauch	ca. 150 ml/m ²	Consumo	ca. 150 ml/m ²

Mat.-Nr.	Farbton	Verpackung	Preis pro L	Preis pro KG	Dichte	VOC in % pro kg	VOC Abgabe pro kg
Nr. articolo	Tinta	Imballaggio	Prezzo al l	Prezzo al kg	Densità	COV in % per kg	Tassa COV per kg
897291	weiss	25 L	10.25	7.05	1.45	-	-
897289	weiss	20 KG	-	7.00	1.45	-	-
897288	lichtweiss RAL 9010	20 KG	-	7.00	1.47	-	-
897290	trafikoweiss RAL 9016	20 KG	-	7.00	1.47	-	-
897287	arteweiss NCS S 0500-N	20 KG	-	7.00	1.47	-	-

NespriSilan



Spezielle Silikonharz-Innenfarbe für die rationelle Beschichtung im Nespri-TEC-Spritzverfahren, hochdeckend, stumpfmatt, exzellente Verarbeitbarkeit und aussergewöhnlich lange Offenzeit, Deckvermögen Klasse 1, E.L.F.

Pittura per interni speciale a base di resina di silicone per il rivestimento pratico con metodo a spruzzo Nespri-TEC, altamente coprente, opaca, lavorabilità eccellente e tempo di apertura straordinariamente prolungato, capacità coprente di classe 1, E.L.F.



Gebindeart	Hobbock	Tipo di contenitore	Bidone
Abtontechnologie	-	Colorazione	-
Artikelkategorie	C1	Categoria articoli	C1
Verbrauch	ca. 140 ml/m ²	Consumo	ca. 140 ml/m ²

Mat.-Nr.	Farbton	Verpackung	Preis pro L	Preis pro KG	Dichte	VOC in % pro kg	VOC Abgabe pro kg
Nr. articolo	Tinta	Imballaggio	Prezzo al l	Prezzo al kg	Densità	COV in % per kg	Tassa COV per kg
793659	weiss	25 L	17.40	11.35	1.53	-	-

Innenwand Silikatfarbe

Parete interna, pittura ai silicati

Sylitol-Bio-Innenfarbe



Für silikatische Wand- und Deckenanstriche, speziell für Allergiker geeignet, Deckvermögen Klasse 2.

Per tinteggiature al silicato di pareti e soffitti, prodotto specifico per soggetti allergici, capacità coprente di classe 2.



Gebindeart	Eimer
Abtontechnologie	▲
Artikelkategorie	C1
Verbrauch	ca. 140 ml/m ²

Tipo di contenitore	Secchio
Colorazione	▲
Categoria articoli	C1
Consumo	ca. 140 ml/m ²

Mat.-Nr.	Farbton	Verpackung	Preis pro L	Preis pro KG	Dichte	VOC in % pro kg	VOC Abgabe pro kg
Nr. articolo	Tinta	Imballaggio	Prezzo al l	Prezzo al kg	Densità	COV in % per kg	Tassa COV per kg
89809	weiss	120 L	13.75	8.85	1.55	-	-
89808	weiss	25 L	13.75	8.85	1.55	-	-
26844	weiss	12.5 L	13.75	8.85	1.56	-	-
749999	Basis 1	12.5 L	13.75	8.85	1.56	-	-
866447	Basis 1	2.5 L	17.15	11.05	1.55	-	-
538064	Basis 3	11.75 L	13.75	9.25	1.49	-	-
538065	Basis 3	2.375 L	17.15	11.50	1.49	-	-

89809 = Lieferfrist beachten

89809 = Osservare il termine di consegna

Innenwand Latexfarbe

Parete interna, pittura al lattice

SeidenLatex



Für strapazierfähige Innenanstriche mit seiden-glänzender Oberfläche.
Deckvermögen Klasse 2
Nassabriebklasse 1

Per superfici interne resistenti con effetto satinato.
Capacità coprente di classe 2
Classe di abrasione a umido 1



Gebindeart	Eimer
Abtontechnologie	▲
Artikelkategorie	C1
Verbrauch	ca. 140 ml/m ²

Tipo di contenitore	Secchio
Colorazione	▲
Categoria articoli	C1
Consumo	ca. 140 ml/m ²

Mat.-Nr.	Farbton	Verpackung	Preis pro L	Preis pro KG	Dichte	VOC in % pro kg	VOC Abgabe pro kg
Nr. articolo	Tinta	Imballaggio	Prezzo al l	Prezzo al kg	Densità	COV in % per kg	Tassa COV per kg
857499	weiss	12.5 L	14.25	10.60	1.35	-	-
850096	lichtweiss RAL 9010	12.5 L	14.25	10.55	1.35	-	-
857644	Basis 1	12.5 L	14.45	10.75	1.35	-	-
857647	Basis 1	7.5 L	15.80	11.70	1.35	-	-
857645	Basis 1	2.5 L	16.50	12.20	1.35	-	-
857648	Basis 2	12.5 L	14.45	11.10	1.30	-	-
857650	Basis 2	7.5 L	15.80	12.15	1.30	-	-
857649	Basis 2	2.5 L	16.50	12.70	1.30	-	-
857651	Basis 3	11.75 L	14.45	11.75	1.23	-	-
857663	Basis 3	7.05 L	15.80	12.85	1.23	-	-
857652	Basis 3	2.35 L	16.50	13.40	1.23	-	-

Latex Samt 10



Seidenmatte Latexfarbe.
Deckvermögen Klasse 2
Nassabriebklasse 1

Pittura latex opaco seta.
Capacità coprente di classe 2
Classe di abrasione a umido 1



Gebindeart	Eimer
Abtontechnologie	▲
Artikelkategorie	C1
Verbrauch	ca. 140 ml/m ²

Tipo di contenitore	Secchio
Colorazione	▲
Categoria articoli	C1
Consumo	ca. 140 ml/m ²

Mat.-Nr.	Farbton	Verpackung	Preis pro L	Preis pro KG	Dichte	VOC in % pro kg	VOC Abgabe pro kg
Nr. articolo	Tinta	Imballaggio	Prezzo al l	Prezzo al kg	Densità	COV in % per kg	Tassa COV per kg
739823	weiss	12.5 L	12.10	9.00	1.35	-	-
843240	lichtweiss RAL 9010	12.5 L	12.10	8.95	1.35	-	-
792627	Basis 1	12.5 L	12.10	9.00	1.35	-	-
848212	Basis 1	5 L	14.15	10.50	1.35	-	-

Latex Satin 20



Hochwertige, seidenglänzende Latexfarbe für sehr strapazierfähige Innenflächen, E.L.F.
Deckvermögen Klasse 2
Nassabriebklasse 1

Pittura latex di alta qualità con effetto satinato per superfici interne molto resistenti, E.L.F.
Capacità coprente di classe 2
Classe di abrasione a umido 1



Gebindeart	Eimer
Abtontechnologie	▲
Artikelkategorie	C1
Verbrauch	ca. 140 ml/m ²

Tipo di contenitore	Secchio
Colorazione	▲
Categoria articoli	C1
Consumo	ca. 140 ml/m ²

Mat.-Nr.	Farbton	Verpackung	Preis pro L	Preis pro KG	Dichte	VOC in % pro kg	VOC Abgabe pro kg
Nr. articolo	Tinta	Imballaggio	Prezzo al l	Prezzo al kg	Densità	COV in % per kg	Tassa COV per kg
733364	weiss	12.5 L	14.25	10.30	1.39	-	-
843239	lichtweiss RAL 9010	12.5 L	14.25	10.25	1.39	-	-

Latex Gloss 60



Für hochstrapazierfähige, glänzende Innenanstriche mit starker Belastung und Glasgewebewandbeläge, E.L.F.
Deckvermögen Klasse 2
Nassabriebklasse 1

Per superfici interne brillanti e resistenti, soggette a elevate sollecitazioni e rivestimenti a parete con tessuto di fibra di vetro, E.L.F.
Capacità coprente di classe 2
Classe di abrasione a umido 1



Gebindeart	Eimer
Abtontechnologie	▲
Artikelkategorie	C1
Verbrauch	ca. 140 ml/m ²

Tipo di contenitore	Secchio
Colorazione	▲
Categoria articoli	C1
Consumo	ca. 140 ml/m ²

Mat.-Nr.	Farbton	Verpackung	Preis pro L	Preis pro KG	Dichte	VOC in % pro kg	VOC Abgabe pro kg
Nr. articolo	Tinta	Imballaggio	Prezzo al l	Prezzo al kg	Densità	COV in % per kg	Tassa COV per kg
733367	weiss	12.5 L	16.15	12.10	1.34	-	-

Innenwand Isolierfarbe

Parete interna, pittura isolante

Aqua-inn N°1



Wasserverdünnbare Alkyd-Mattfarbe für Isolieranstriche, innen.

Pittura opaca alchidica, idrodiluibile, per tinteggiature isolanti, utilizzo su superfici interne.

Gebindeart	Eimer
Abtontechnologie	–
Artikelkategorie	C1
Verbrauch	100–150 ml/m ²

Tipo di contenitore	Secchio
Colorazione	–
Categoria articoli	C1
Consumo	100–150 ml/m ²

Mat.-Nr.	Farbton	Verpackung	Preis pro L	Preis pro KG	Dichte	VOC in % pro kg	VOC Abgabe pro kg
Nr. articolo	Tinta	Imballaggio	Prezzo al l	Prezzo al kg	Densità	COV in % per kg	Tassa COV per kg
725705	weiss	12.5 L	22.70	15.60	1.46	–	–



Aqua Sperrgrund



Wasserverdünnbarer Grundanstrich mit haftvermittelnden und absperrenden Eigenschaften, für innen.

Fondo idrodiluibile con proprietà adesive e isolante, per interni.

Gebindeart	Eimer
Abtontechnologie	–
Artikelkategorie	C1
Verbrauch	100–150 ml/m ²

Tipo di contenitore	Secchio
Colorazione	–
Categoria articoli	C1
Consumo	100–150 ml/m ²

Mat.-Nr.	Farbton	Verpackung	Preis pro L	Preis pro KG	Dichte	VOC in % pro kg	VOC Abgabe pro kg
Nr. articolo	Tinta	Imballaggio	Prezzo al l	Prezzo al kg	Densità	COV in % per kg	Tassa COV per kg
783642	weiss	12.5 L	24.15	16.75	1.44	–	–



Filtergrund grob



Isoliergrund vor nachfolgenden Strukturbeschichtungen, innen.

Fondo isolante per successivi rivestimenti strutturati, per interni.

Gebindeart	Eimer
Abtontechnologie	–
Artikelkategorie	C1
Verbrauch	200–250 ml/m ²

Tipo di contenitore	Secchio
Colorazione	–
Categoria articoli	C1
Consumo	200–250 ml/m ²

Mat.-Nr.	Farbton	Verpackung	Preis pro L	Preis pro KG	Dichte	VOC in % pro kg	VOC Abgabe pro kg
Nr. articolo	Tinta	Imballaggio	Prezzo al l	Prezzo al kg	Densità	COV in % per kg	Tassa COV per kg
57520	weiss	12.5 L	22.05	18.85	1.17	–	–



IsoDeck



Spezialfarbe mit Isolierwirkung gegen Nikotinverfärbung, Deckkraftklasse 1, Nassabriebklasse 2, innen.

Pittura speciale con azione isolante alla nicotina, classe coprente 1, classe di resistenza all'abrasione umida 2, per interni.



Gebindeart	Eimer	Tipo di contenitore	Secchio
Abtontechnologie	-	Colorazione	-
Artikelkategorie	C1	Categoria articoli	C1
Verbrauch	100-150 ml/m ²	Consumo	100-150 ml/m ²

Mat.-Nr.	Farbton	Verpackung	Preis pro L	Preis pro KG	Dichte	VOC in % pro kg	VOC Abgabe pro kg
Nr. articolo	Tinta	Imballaggio	Prezzo al l	Prezzo al kg	Densità	COV in % per kg	Tassa COV per kg
26829	weiss	12.5 L	18.10	12.35	1.47	-	-

Dupa-inn N°1



Aromatenfreie, schnelltrocknende Acryl-Isolierfarbe auf Lösemittelbasis, innen.

Pittura isolante acrilica senza aromatici, ad asciugatura rapida, a base di solvente, per interni.



Gebindeart	Eimer	Tipo di contenitore	Secchio
Abtontechnologie	-	Colorazione	-
Artikelkategorie	C1	Categoria articoli	C1
Verbrauch	ca. 180 ml/m ²	Consumo	ca. 180 ml/m ²

Mat.-Nr.	Farbton	Verpackung	Preis pro L	Preis pro KG	Dichte	VOC in % pro kg	VOC Abgabe pro kg
Nr. articolo	Tinta	Imballaggio	Prezzo al l	Prezzo al kg	Densità	COV in % per kg	Tassa COV per kg
843949	weiss	12.5 L	20.00	14.60	1.37	31.0%	0.93
843948	lichtweiss RAL 9010	12.5 L	20.00	14.60	1.37	31.0%	0.93

Assortimento integrativo, pitture isolanti

Ergänzungssortiment Isolierfarben

Classidur Universal Primer



Wässriger Grundanstrich für innen und aussen, isolierfähig, geruchsneutral, spannungsfrei.

Fondo acquoso per interni ed esterni, isolante, senza odore, non soggetto a tensioni.

Gebindeart	Eimer	Tipo di contenitore	Secchio
Abtontechnologie	–	Colorazione	–
Artikelkategorie	C2	Categoria articoli	C2
Verbrauch	150–180 ml/m ²	Consumo	150–180 ml/m ²

Mat.-Nr.	Farbton	Verpackung	Preis pro L	Preis pro KG	Dichte	VOC in % pro kg	VOC Abgabe pro kg
Nr. articolo	Tinta	Imballaggio	Prezzo al l	Prezzo al kg	Densità	COV in % per kg	Tassa COV per kg
984662	weiss	12.5 L	35.60	24.90	1.43	–	–
548766	weiss	5 L	41.45	29.60	1.40	–	–



Classidur Goldenclassic



Lösemittelhaltige, geruchsneutrale und isolierende Innenmattfarbe.

Pittura per interni isolante opaca contenente solventi, senza odore.

Gebindeart	Eimer	Tipo di contenitore	Secchio
Abtontechnologie	–	Colorazione	–
Artikelkategorie	C2	Categoria articoli	C2
Verbrauch	100–150 ml/m ²	Consumo	100–150 ml/m ²

Mat.-Nr.	Farbton	Beschreibung	Verpackung	Preis pro KG	Dichte	VOC in % pro kg	VOC Abgabe pro kg
Nr. articolo	Tinta	Descrizione	Imballaggio	Prezzo al kg	Densità	COV in % per kg	Tassa COV per kg
547882	weiss	–	20 KG	15.20	1.39	22.6%	0.68
547095	RAL 9010	–	20 KG	15.20	1.39	22.8%	0.68



Classidur Verdünner



Geruchsneutraler Spezialverdünner zu Classidur Goldenclassic.

Diluyente speciale senza odore per Classidur Goldenclassic.

Gebindeart	Kanister	Tipo di contenitore	Tanica
Abtontechnologie	–	Colorazione	–
Artikelkategorie	C2	Categoria articoli	C2
Verbrauch	–	Consumo	–

Mat.-Nr.	Farbton	Verpackung	Preis pro L	Preis pro KG	Dichte	VOC in % pro kg	VOC Abgabe pro kg
Nr. articolo	Tinta	Imballaggio	Prezzo al l	Prezzo al kg	Densità	COV in % per kg	Tassa COV per kg
549620	transparent	5 L	13.95	18.35	0.76	100.0%	3.00

WINOIL Isoliergrund



Grund- oder Zwischenbeschichtung zum isolieren von diversen Flecken.

Primer o rivestimento intermedio per isolare varie macchie.

Gebindeart	Eimer / Dose	Tipo di contenitore	Secchio / Bomboletta
Abtöntechnologie	-	Colorazione	-
Artikelkategorie	C2	Categoria articoli	C2
Verbrauch	100–150 ml/m ²	Consumo	100–150 ml/m ²

Mat.-Nr.	Farbton	Beschreibung	Verpackung	Preis pro KG	Dichte	VOC in % pro kg	VOC Abgabe pro kg
Nr. articolo	Tinta	Descrizione	Imballaggio	Prezzo al kg	Densità	COV in % per kg	Tassa COV per kg
971249	weiss	-	20 KG	12.10	-	30.0%	0.90
971248	weiss	-	5 KG	13.50	5.00	30.0%	0.90
971247	weiss	-	1 KG	16.90	-	30.0%	0.90

Artikel 971249 nur auf Bestellung

Articolo 971249 solo su ordinazione

Innenwand Spezial- und Wirkstofffarbe

Parete interna, pittura speciale e pittura ad azione attiva

Fungitex-W



Spezielle Latexfarbe, mit fungizider und bakterizider Langzeitwirkung.
Deckvermögen Klasse 2
Nassabriebklasse 1

Pittura speciale a base di latex con azione fungicida e battericida, classe di resistenza all'abrasione umida 1.
Capacità coprente di classe 2
Classe di abrasione a umido 1



Gebindeart	Eimer	Tipo di contenitore	Secchio
Abtontechnologie	-	Colorazione	-
Artikelkategorie	C1	Categoria articoli	C1
Verbrauch	ca. 140 ml/m ²	Consumo	ca. 140 ml/m ²

Mat.-Nr.	Farbton	Verpackung	Preis pro L	Preis pro KG	Dichte	VOC in % pro kg	VOC Abgabe pro kg
Nr. articolo	Tinta	Imballaggio	Prezzo al l	Prezzo al kg	Densità	COV in % per kg	Tassa COV per kg
702437	weiss	12.5 L	24.75	17.45	1.42	-	-

Indeko-W



Matte Dispersions-Innenfarbe für hochwertige Sanierungsanstriche auf schimmelbefallenen und -gefährdeten Untergründen.
Deckvermögen Klasse 2
Nassabriebklasse 2

Pittura per interni a dispersione opaca per il rinnovo di fondi soggetti o a rischio di attacco di funghi.
Capacità coprente di classe 2
Classe di abrasione a umido 2



Gebindeart	Eimer	Tipo di contenitore	Secchio
Abtontechnologie	▲	Colorazione	▲
Artikelkategorie	C1	Categoria articoli	C1
Verbrauch	ca. 140 ml/m ²	Consumo	ca. 140 ml/m ²

Mat.-Nr.	Farbton	Verpackung	Preis pro L	Preis pro KG	Dichte	VOC in % pro kg	VOC Abgabe pro kg
Nr. articolo	Tinta	Imballaggio	Prezzo al l	Prezzo al kg	Densità	COV in % per kg	Tassa COV per kg
32433	weiss	12.5 L	23.90	16.20	1.48	-	-
713	weiss	2.5 L	25.90	17.55	1.48	-	-

Rauhfaserfarbe



Matte, waschbeständige, roll- und spritzfähige Dispersions-Innenfarbe mit Rauhfaserstruktur.

Pittura per interni in dispersione opaca, resistente al lavaggio, adatta all'applicazione con rullo o a spruzzo, con struttura a fibra grezza.

Gebindeart	Eimer	Tipo di contenitore	Secchio
Abtontechnologie	-	Colorazione	-
Artikelkategorie	C1	Categoria articoli	C1
Verbrauch	500-800 ml/m ²	Consumo	500-800 ml/m ²

Mat.-Nr.	Farbton	Verpackung	Preis pro L	Preis pro KG	Dichte	VOC in % pro kg	VOC Abgabe pro kg
Nr. articolo	Tinta	Imballaggio	Prezzo al l	Prezzo al kg	Densità	COV in % per kg	Tassa COV per kg
738249	weiss	12.5 L	15.15	10.25	1.48	-	-

Ergänzungssortiment Innenwandfarben

Assortimento integrativo, pitture per pareti interne

Binder



Universeller Kunststoffdispersionsbinder.

Legante universale con dispersione sintetica.

Gebindeart	Eimer / Dose
Abtontechnologie	–
Artikelkategorie	C1
Verbrauch	–

Tipo di contenitore	Secchio / Bomboletta
Colorazione	–
Categoria articoli	C1
Consumo	–

Mat.-Nr.	Farbton	Verpackung	Preis pro L	Preis pro KG	Dichte	VOC in % pro kg	VOC Abgabe pro kg
Nr. articolo	Tinta	Imballaggio	Prezzo al l	Prezzo al kg	Densità	COV in % per kg	Tassa COV per kg
26849	transparent	12.5 L	17.70	17.20	1.03	–	–
3	transparent	1 L	18.55	18.00	1.03	–	–

RucoBlanc

Leimfarbe für innen.

Tempera per interni.

Gebindeart	Eimer
Abtontechnologie	–
Artikelkategorie	C3
Verbrauch	ca. 200 ml/m ²

Tipo di contenitore	Secchio
Colorazione	–
Categoria articoli	C3
Consumo	ca. 200 ml/m ²

Mat.-Nr.	Farbton	Beschreibung	Verpackung	Preis pro KG	Dichte	VOC in % pro kg	VOC Abgabe pro kg
Nr. articolo	Tinta	Descrizione	Imballaggio	Prezzo al kg	Densità	COV in % per kg	Tassa COV per kg
525258	weiss	–	20 KG	4.10	–	–	–

Innenwand Mineralputz

Intonaco minerale per interni

InnenKalk-Putz



Gebrauchsfertiger mineralischer Deckputz auf Kalkbasis für Innenwände und Decken. Frei von Konservierungsmittel.

Intonaco di finitura minerale a base di calce pronto all'uso per pareti e soffitti interni. Senza conservanti.

Gebindeart	Eimer
Abtontechnologie	–
Artikelkategorie	C5
Verbrauch	1.5–2.7 kg/m ²

Tipo di contenitore	Secchio
Colorazione	–
Categoria articoli	C5
Consumo	1.5–2.7 kg/m ²

Mat.-Nr.	Farbton	Beschreibung	Verpackung	Preis pro KG	Dichte	VOC in % pro kg	VOC Abgabe pro kg
Nr. articolo	Tinta	Descrizione	Imballaggio	Prezzo al kg	Densità	COV in % per kg	Tassa COV per kg
988463	naturweiss	fein ca. 0.5 mm	25 KG	3.95	–	–	–
988464	naturweiss	K10 / 1.0 mm	25 KG	3.75	–	–	–
988465	naturweiss	K15 / 1.5 mm	25 KG	3.75	–	–	–

K = Vollabrieb

K = abrasione completa

Innenwand Dispersionsputz

Parete interna, intonaco a dispersione

Reibe- und Rustikputz



Gebrauchsfertiger kunststoffgebundener Deckputz auf wässriger Basis für Innenwände und Decken.

Intonaco di finitura sintetico pronto all'uso a base acquosa, per pareti e soffitti interni.

Frei von Konservierungsmittel.

Senza conservanti.



Gebindeart	Eimer
Abtontechnologie	▲
Artikelkategorie	C1
Verbrauch	1.8–2.6 kg/m ²

Tipo di contenitore	Secchio
Colorazione	▲
Categoria articoli	C1
Consumo	1.8–2.6 kg/m ²

Mat.-Nr.	Farbton	Beschreibung	Verpackung	Preis pro KG	Dichte	VOC in % pro kg	VOC Abgabe pro kg
Nr. articolo	Tinta	Descrizione	Imballaggio	Prezzo al kg	Densità	COV in % per kg	Tassa COV per kg
819707	naturweiss	R15 / 1.5 mm	25 KG	3.80	–	–	–
819698	naturweiss	K15 / 1.5 mm	25 KG	3.80	1.80	–	–
819701	naturweiss	K20 / 2.0 mm	25 KG	3.90	–	–	–
819702	naturweiss	K30 / 3.0 mm	25 KG	4.00	–	–	–

R = Kratzputz / K = Vollabrieb
 Lieferfrist beachten:
 819701
 819702

R = intonaco graffiato / K = abrasione completa
 Osservare il termine di consegna:
 819701
 819702

Innen-Putz



Geschmeidiger und leicht zu verarbeitender organischer Innenputz.

Intonaco organico per interni malleabile e facile da lavorare.

Gebindeart	Eimer
Abtontechnologie	–
Artikelkategorie	C5
Verbrauch	1.8–2.6 kg/m ²

Tipo di contenitore	Secchio
Colorazione	–
Categoria articoli	C5
Consumo	1.8–2.6 kg/m ²

Mat.-Nr.	Farbton	Beschreibung	Verpackung	Preis pro KG	Dichte	VOC in % pro kg	VOC Abgabe pro kg
Nr. articolo	Tinta	Descrizione	Imballaggio	Prezzo al kg	Densità	COV in % per kg	Tassa COV per kg
891039	naturweiss	K10 / 1.0 mm	25 KG	3.45	–	–	–
891040	naturweiss	K15 / 1.5 mm	25 KG	3.45	–	–	–
555132	naturweiss	R10 / 1.0 mm	25 KG	3.45	–	–	–
529533	naturweiss	R15 / 1.5 mm	25 KG	3.45	–	–	–

R = Kratzputz / K = Vollabrieb

R = intonaco graffiato / K = abrasione completa

Styro-Spritzputz



Gebrauchsfertiger, organischer Spritzputz mit feinem Styropor Granulat.

Intonaco organico a spruzzo pronto all'uso con granulato fine in polistirolo.

Gebindeart	Eimer	Tipo di contenitore	Secchio
Abtontechnologie	–	Colorazione	–
Artikelkategorie	C5	Categoria articoli	C5
Verbrauch	1.0–1.5 kg/m ²	Consumo	1.0–1.5 kg/m ²

Mat.-Nr.	Farbton	Beschreibung	Verpackung	Preis pro KG	Dichte	VOC in % pro kg	VOC Abgabe pro kg
Nr. articolo	Tinta	Descrizione	Imballaggio	Prezzo al kg	Densità	COV in % per kg	Tassa COV per kg
547162	naturweiss	ca. 1.0 mm	20 KG	4.15	–	–	–
547163	naturweiss	ca. 1.5 mm	20 KG	4.15	–	–	–

Innenwand Spachtelmasse

Parete interna, malta per rasatura

Akkordspachtel KF



Spezialspachtelmasse mit erhöhter Feuchtigkeitsbeständigkeit und hoher Haftfestigkeit.

Stucco per rasatura speciale con aumentata resistenza all'umidità e maggiore potere adesivo.

Gebindeart	Eimer
Abtontechnologie	–
Artikelkategorie	C1
Verbrauch	ca. 1.5 kg/m ² /mm

Tipo di contenitore	Secchio
Colorazione	–
Categoria articoli	C1
Consumo	ca. 1.5 kg/m ² /mm

Mat.-Nr.	Farbton	Beschreibung	Verpackung	Preis pro KG	Dichte	VOC in % pro kg	VOC Abgabe pro kg
Nr. articolo	Tinta	Descrizione	Imballaggio	Prezzo al kg	Densità	COV in % per kg	Tassa COV per kg
844963	naturweiss	Eimer	25 KG	5.30	–	–	–

Akkordspachtel SF "plus"



Zur rationellen Spritzverarbeitung, Abglättung und Sprengelung von Wänden und Decken im Grossflächenauftrag, bis 2 mm Schichtdicke / Arbeitsgang.

Per la lavorazione efficiente a spruzzo, lisciatura e screziatura di pareti e soffitti su grandi superfici, spessore fino a 2 mm / lavorazione.

Gebindeart	Sack / Eimer
Abtontechnologie	–
Artikelkategorie	C1
Verbrauch	ca. 1.8 kg/m ² /mm

Tipo di contenitore	Sacco / Secchio
Colorazione	–
Categoria articoli	C1
Consumo	ca. 1.8 kg/m ² /mm

Mat.-Nr.	Farbton	Beschreibung	Verpackung	Preis pro KG	Dichte	VOC in % pro kg	VOC Abgabe pro kg
Nr. articolo	Tinta	Descrizione	Imballaggio	Prezzo al kg	Densità	COV in % per kg	Tassa COV per kg
844965	naturweiss	Eimer	25 KG	3.60	–	–	–
799187	naturweiss	Sack	25 KG	3.60	–	–	–

AkkordRollspachtel



Verarbeitungsfertig eingestellte pastöse Spachtelmasse, sehr geringes Eigengewicht, Eimer.

Stucco per rasatura pronta all'uso, in pasta, alleggerito, in secchio.

Gebindeart	Eimer
Abtontechnologie	–
Artikelkategorie	C1
Verbrauch	ca. 1.2 kg/m ² /mm

Tipo di contenitore	Secchio
Colorazione	–
Categoria articoli	C1
Consumo	ca. 1.2 kg/m ² /mm

Mat.-Nr.	Farbton	Beschreibung	Verpackung	Preis pro KG	Dichte	VOC in % pro kg	VOC Abgabe pro kg
Nr. articolo	Tinta	Descrizione	Imballaggio	Prezzo al kg	Densità	COV in % per kg	Tassa COV per kg
885546	naturweiss	Eimer	18 KG	4.65	–	–	–

AkkordLeichtspachtel



Zum glätten von Glasgewebetapeten und für die vollflächige Spachtelung von z. B. Gipskarton-Bauplatten sowie als universeller Reparaturspachtel, geringes Eigengewicht.

Per lisciare rivestimenti in tessuto di fibra di vetro e la rasatura a tutta superficie, ad esempio di pannelli in cartongesso, e come stucco di riparazione universale, alleggerito.

Gebindeart	Sack / Eimer	Tipo di contenitore	Secchio
Abtöntechnologie	–	Colorazione	–
Artikelkategorie	C1	Categoria articoli	C1
Verbrauch	ca. 1.2 kg/m ² /mm	Consumo	ca. 1.2 kg/m ² /mm

Mat.-Nr.	Farbton	Beschreibung	Verpackung	Preis pro KG	Dichte	VOC in % pro kg	VOC Abgabe pro kg
Nr. articolo	Tinta	Descrizione	Imballaggio	Prezzo al kg	Densità	COV in % per kg	Tassa COV per kg
844966	naturweiss	Eimer	18 KG	5.40	–	–	–
844979	naturweiss	Sack	20 KG	5.15	–	–	–

Akkordspachtel fein



Zum glätten von Wand- und Deckenflächen, als universeller Reparaturspachtel, verarbeitungsfertig, filz- und schleiffähig, problemlos überarbeitbar.

Per lisciare le superfici di pareti e soffitti, come stucco di riparazione universale, pronto all'uso, può essere feltrato e levigato, semplice lavorazione.

Gebindeart	Eimer	Tipo di contenitore	Secchio
Abtöntechnologie	–	Colorazione	–
Artikelkategorie	C1	Categoria articoli	C1
Verbrauch	ca. 1.8 kg/m ² /mm	Consumo	ca. 1.8 kg/m ² /mm

Mat.-Nr.	Farbton	Beschreibung	Verpackung	Preis pro KG	Dichte	VOC in % pro kg	VOC Abgabe pro kg
Nr. articolo	Tinta	Descrizione	Imballaggio	Prezzo al kg	Densità	COV in % per kg	Tassa COV per kg
19480	naturweiss	Eimer	25 KG	4.75	1.81	–	–

Innenwand Spachtel- und Glättetechnik - dispersionsbasis

Parete interna, tecnica di rasatura e lisciatura - base a dispersione

Capadecor StuccoDecor DI LUCE



Abtönbare, verarbeitungsfertige, weiss-transparente Spachtelmasse auf Dispersionsbasis, innen.

Strucco a dispersione bianco-trasparente, pronta all'uso, colorabile, per interni.

Gebindeart	Eimer
Abtöntechnologie	▲
Artikelkategorie	C1
Verbrauch	80–110 ml/m ²

Tipo di contenitore	Secchio
Colorazione	▲
Categoria articoli	C1
Consumo	80–110 ml/m ²

Mat.-Nr.	Farbton	Verpackung	Preis pro L	Preis pro KG	Dichte	VOC in % pro kg	VOC Abgabe pro kg
Nr. articolo	Tinta	Imballaggio	Prezzo al l	Prezzo al kg	Densità	COV in % per kg	Tassa COV per kg
822580	weiss-transparent	5 L	44.75	31.30	1.43	–	–
822579	weiss-transparent	2.5 L	47.65	33.30	1.43	–	–

Capadecor StuccoDecor Wachsdispersion



Schutz- und Pflegeüberzug für extra mehr Glanz, verstärkt die Farbtonwirkung, innen.

Strato protettivo ultra brillante, sottolinea l'effetto cromatico, per interni.

Gebindeart	Dose
Abtöntechnologie	–
Artikelkategorie	C1
Verbrauch	10–30 g/m ²

Tipo di contenitore	Barattolo
Colorazione	–
Categoria articoli	C1
Consumo	10–30 g/m ²

Mat.-Nr.	Farbton	Verpackung	Preis pro L	Preis pro KG	Dichte	VOC in % pro kg	VOC Abgabe pro kg
Nr. articolo	Tinta	Imballaggio	Prezzo al l	Prezzo al kg	Densità	COV in % per kg	Tassa COV per kg
884453	transparent	0.5 L	55.50	67.70	0.82	–	–

Capadecor Stucco Eleganza



Abtönbare, seidenglänzende Dispersionsspachtelmasse zur dekorativen Gestaltung von Innenwänden.

Stucco a dispersione con effetto satinato, colorabile, per la decorazione di pareti interne.

Gebindeart	Eimer
Abtöntechnologie	▲
Artikelkategorie	C1
Verbrauch	50–70 ml/m ²

Tipo di contenitore	Secchio
Colorazione	▲
Categoria articoli	C1
Consumo	50–70 ml/m ²

Mat.-Nr.	Farbton	Verpackung	Preis pro L	Preis pro KG	Dichte	VOC in % pro kg	VOC Abgabe pro kg
Nr. articolo	Tinta	Imballaggio	Prezzo al l	Prezzo al kg	Densità	COV in % per kg	Tassa COV per kg
949473	weiss-metallic	2.5 L	47.65	47.65	1.00	–	–

**Innenwand Spachtel- und Glättetechnik
- mineralisch**

**Parete interna, tecnica di rasatura e
lisciatura - minerale**

Capadecor Calcino Romantico



Feinkörnige, mineralische Kalkspachtelmasse für hochwertige Spachteltechniken im Innenbereich.

Stucco minerale a base di calce, per tecniche d'applicazione di pregio in ambienti interni.

Gebindeart	Eimer
Abtontechnologie	◆
Artikelkategorie	C1
Verbrauch	400 – 1500 g/m ²

Tipo di contenitore	Secchio
Colorazione	◆
Categoria articoli	C1
Consumo	400 – 1500 g/m ²

Mat.-Nr.	Farbton	Beschreibung	Verpackung	Preis pro KG	Dichte	VOC in % pro kg	VOC Abgabe pro kg
Nr. articolo	Tinta	Descrizione	Imballaggio	Prezzo al kg	Densità	COV in % per kg	Tassa COV per kg
890370	naturweiss	Eimer	15 KG	17.65	–	–	–
890374	Sonderton	Eimer	15 KG	27.45	1.40	–	–

Für Sonderton längere Lieferfrist beachten

Per le tonalità speciali considerare tempi di consegna maggiori

Innenwand Effektbeschichtung

Parete interna, rivestimento a effetto

Capadecor DecoGrund



Weisspigmentierte Spezial-Grundierfarbe für dekorative Lasur-, Struktur- und bestimmte Spachtelbeschichtungen im Innenbereich.

Primer speciale bianco pigmentato per velature decorative, intonaci testurizzati e alcuni intonaci specifici all'interno.

Gebindeart	Eimer
Abtönttechnologie	▲
Artikelkategorie	C1
Verbrauch	150–200 ml/m ²

Tipo di contenitore	Secchio
Colorazione	▲
Categoria articoli	C1
Consumo	150–200 ml/m ²

Mat.-Nr.	Farbton	Verpackung	Preis pro L	Preis pro KG	Dichte	VOC in % pro kg	VOC Abgabe pro kg
Nr. articolo	Tinta	Imballaggio	Prezzo al l	Prezzo al kg	Densità	COV in % per kg	Tassa COV per kg
904885	Basis	2.5 L	10.20	7.95	1.28	–	–

Capadecor EffektGrund



Abtönbare Spezialgrundierung für nachfolgende Effektbeschichtungen mit CapaGold oder CapaSilber.

Fondo speciale colorabile per successivo rivestimento a effetto con CapaGold o CapaSilver.

Gebindeart	Eimer
Abtönttechnologie	▲
Artikelkategorie	C1
Verbrauch	150–200 ml/m ²

Tipo di contenitore	Secchio
Colorazione	▲
Categoria articoli	C1
Consumo	150–200 ml/m ²

Mat.-Nr.	Farbton	Verpackung	Preis pro L	Preis pro KG	Dichte	VOC in % pro kg	VOC Abgabe pro kg
Nr. articolo	Tinta	Imballaggio	Prezzo al l	Prezzo al kg	Densità	COV in % per kg	Tassa COV per kg
868364	Basis	5 L	22.85	16.70	1.37	–	–
868363	Basis	2.5 L	25.75	18.80	1.37	–	–

Capadecor Effektpigment



Irodin-Pigment, ergibt metallisierende Oberflächeneffekte – Dose à 100g.

Pigmento Irodin, crea effetti metallizzati sulla superficie. Barattolo da 100g.

Gebindeart	Dose
Abtönttechnologie	–
Artikelkategorie	C1
Verbrauch	1–5 %

Tipo di contenitore	Barattolo
Colorazione	–
Categoria articoli	C1
Consumo	1–5 %

Mat.-Nr.	Farbton	Verpackung	Preis	Einheit	Dichte	VOC in % pro kg	VOC Abgabe pro kg
Nr. articolo	Tinta	Imballaggio	Prezzo	Unità	Densità	COV in % per kg	Tassa COV per kg
814271	Pearl White	1 ST	93.85	pro 1 ST	–	–	–

Capadecor Diamonds



Glitzerpigmente für dünnfilmige, deckende sowie transparente Innenraumbeschichtung.

Pigmenti luccicanti per rivestimenti di ambienti interni a strato sottile, sia coprenti, sia trasparenti.

Gebindeart	Dose
Abtontechnologie	–
Artikelkategorie	C1
Verbrauch	1–3 %

Tipo di contenitore	Barattolo
Colorazione	–
Categoria articoli	C1
Consumo	1–3 %

Mat.-Nr.	Farbton	Verpackung	Preis	Einheit	Dichte	VOC in % pro kg	VOC Abgabe pro kg
Nr. articolo	Tinta	Imballaggio	Prezzo	Unità	Densità	COV in % per kg	Tassa COV per kg
946184	gold	1 ST	82.05	pro 1 ST	–	–	–
934865	silber	1 ST	82.05	pro 1 ST	–	–	–
989338	bronze	1 ST	82.05	pro 1 ST	–	–	–

Capadecor Arte-Lasur



Speziell entwickelte, hochattraktive Lasur für Innenwand- Oberflächen mit weissen Effektpartikeln.

Velatura speciale appositamente sviluppata per le superfici di pareti interne con particelle a effetto bianche.

Gebindeart	Eimer
Abtontechnologie	▲
Artikelkategorie	C1
Verbrauch	110–150 ml/m ²

Tipo di contenitore	Secchio
Colorazione	▲
Categoria articoli	C1
Consumo	110–150 ml/m ²

Mat.-Nr.	Farbton	Verpackung	Preis pro L	Preis pro KG	Dichte	VOC in % pro kg	VOC Abgabe pro kg
Nr. articolo	Tinta	Imballaggio	Prezzo al l	Prezzo al kg	Densità	COV in % per kg	Tassa COV per kg
799592	weiss-transparent	5 L	36.30	35.25	1.03	–	–
799591	weiss-transparent	2.5 L	37.75	36.30	1.04	–	–

Capadecor Deco-Lasur matt



Dekorative Lasurbeschichtung, wasserverdünnbar, ideal für dekorative Gestaltung von Raufaser, Glasgeweben und Vlieswandbelägen, innen.

Velatura decorativa, idrodiluibile, perfetto per la decorazione di fibre grezze, reti in fibra di vetro e rivestimenti a parete in tessuto non tessuto, per interni.

Gebindeart	Eimer
Abtontechnologie	▲
Artikelkategorie	C1
Verbrauch	80–110 ml/m ²

Tipo di contenitore	Secchio
Colorazione	▲
Categoria articoli	C1
Consumo	80–110 ml/m ²

Mat.-Nr.	Farbton	Verpackung	Preis pro L	Preis pro KG	Dichte	VOC in % pro kg	VOC Abgabe pro kg
Nr. articolo	Tinta	Imballaggio	Prezzo al l	Prezzo al kg	Densità	COV in % per kg	Tassa COV per kg
607360	transparent	5 L	13.95	13.05	1.07	–	–
785654	transparent	2.5 L	16.15	15.10	1.07	–	–

Capadecor Deco-Lasur glänzend



Dekorative Lasurbeschichtung, wasserverdünnbar, ideal für dekorative Gestaltung von Rauhfaser, Glasgeweben und Vlieswandbelägen, innen.

Velatura decorativa, idrodiluibile, perfetto per la decorazione di fibre grezze, reti in fibra di vetro e rivestimenti a parete in tessuto non tessuto, per interni.

Gebindeart	Eimer
Abtontechnologie	▲
Artikelkategorie	C1
Verbrauch	80–110 ml/m ²

Tipo di contenitore	Secchio
Colorazione	▲
Categoria articoli	C1
Consumo	80–110 ml/m ²

Mat.-Nr.	Farbton	Verpackung	Preis pro L	Preis pro KG	Dichte	VOC in % pro kg	VOC Abgabe pro kg
Nr. articolo	Tinta	Imballaggio	Prezzo al l	Prezzo al kg	Densità	COV in % per kg	Tassa COV per kg
607242	transparent	5 L	20.35	19.55	1.04	–	–

Capadecor Metallocryl Interior



Seidenglänzende Dispersionsfarbe mit Silbermetalleffekt, Nassabriebklasse 1, für innen, tönbar über ColorExpress in 100 Metallic-Nuancen.

Pittura in dispersione con effetto satinato e opaco-metallico, classe di resistenza all'abrasione umida 1, per interni, può essere colorata con ColorExpress in 100 tonalità metalliche.

Gebindeart	Eimer
Abtontechnologie	▲
Artikelkategorie	C1
Verbrauch	ca. 100 ml/m ²

Tipo di contenitore	Secchio
Colorazione	▲
Categoria articoli	C1
Consumo	ca. 100 ml/m ²

Mat.-Nr.	Farbton	Verpackung	Preis pro L	Preis pro KG	Dichte	VOC in % pro kg	VOC Abgabe pro kg
Nr. articolo	Tinta	Imballaggio	Prezzo al l	Prezzo al kg	Densità	COV in % per kg	Tassa COV per kg
805094	metallisch	5 L	29.45	28.85	1.02	–	–
805083	metallisch	2.5 L	33.90	33.25	1.02	–	–

Capadecor Metallocryl Exterior



Seidenglänzende Dispersionsfarbe mit Silbermetalleffekt, filmkonservierend geschützt gegen Algen- und Pilzbefall, für aussen, tönbar über ColorExpress in 100 Metallic-Nuancen.

Pittura in dispersione con effetto satinato-opaco e metallico, con protezione della pellicola da alghe e funghi, per esterni, può essere colorata con ColorExpress in 100 tonalità metalliche.

Gebindeart	Eimer
Abtontechnologie	▲
Artikelkategorie	C1
Verbrauch	ca. 100 ml/m ²

Tipo di contenitore	Secchio
Colorazione	▲
Categoria articoli	C1
Consumo	ca. 100 ml/m ²

Mat.-Nr.	Farbton	Verpackung	Preis pro L	Preis pro KG	Dichte	VOC in % pro kg	VOC Abgabe pro kg
Nr. articolo	Tinta	Imballaggio	Prezzo al l	Prezzo al kg	Densità	COV in % per kg	Tassa COV per kg
805098	metallisch	10 L	60.30	53.35	1.13	–	–
805097	metallisch	5 L	64.00	56.65	1.13	–	–

Capadecor CapaSilber / CapaGold



Seidenglänzender Acrylat-Dispersionsanstrich für innen und aussen.

Pittura in dispersione a base di acrilato, per interni ed esterni.

Gebindeart	Eimer	Tipo di contenitore	Secchio
Abtontechnologie	–	Colorazione	–
Artikelkategorie	C1	Categoria articoli	C1
Verbrauch	150–200 ml/m ²	Consumo	150–200 ml/m ²

Mat.-Nr.	Farbton	Verpackung	Preis pro L	Preis pro KG	Dichte	VOC in % pro kg	VOC Abgabe pro kg
Nr. articolo	Tinta	Imballaggio	Prezzo al l	Prezzo al kg	Densità	COV in % per kg	Tassa COV per kg
863078	silber	5 L	52.70	48.80	1.08	–	–
863079	silber	2.5 L	55.20	51.10	1.08	–	–
844679	gold	5 L	77.45	71.70	1.08	–	–
844680	gold	2.5 L	80.40	74.45	1.08	–	–

Capadecor MultiStruktur



Hydrophobe, quarzgefüllte Zwischen- und Schlussbeschichtung zur individuellen, dekorativen Gestaltung von Innenwandflächen.

Rivestimento idrofobo intermedio e finale, con cariche di quarzo per la decorazione personalizzata di superfici interne.

Gebindeart	Eimer	Tipo di contenitore	Secchio
Abtontechnologie	▲	Colorazione	▲
Artikelkategorie	C1	Categoria articoli	C1
Verbrauch	500–1500 g/m ²	Consumo	500–1500 g/m ²

Mat.-Nr.	Farbton	Beschreibung	Verpackung	Preis pro KG	Dichte	VOC in % pro kg	VOC Abgabe pro kg
Nr. articolo	Tinta	Descrizione	Imballaggio	Prezzo al kg	Densità	COV in % per kg	Tassa COV per kg
822553	weiss	fein	16 KG	5.85	–	–	–
822554	weiss	mittel	16 KG	6.00	–	–	–
822555	weiss	grob	18 KG	6.15	–	–	–

Innenwand Wandbeläge

Parete interna, rivestimenti per pareti

Capaver Glasgewebe K



Capaver®-System Glasgewebe – K-Strukturen.

Tessuto in fibra di vetro Capaver® System, strutture classiche

Gebindeart	Karton
Abtönttechnologie	–
Artikelkategorie	C1
Verbrauch	–

Tipo di contenitore	Cartone
Colorazione	–
Categoria articoli	C1
Consumo	–

Mat.-Nr.	Beschreibung	Verpackung	Preis	Einheit	Dichte	VOC in % pro kg	VOC Abgabe pro kg
Nr. articolo	Descrizione	Imballaggio	Prezzo	Unità	Densità	COV in % per kg	Tassa COV per kg
916358	1100 / 50 x 1.00 m	50 M	8.55	pro 1 M	–	–	–
916359	1132 / 50 x 1.00 m	50 M	6.25	pro 1 M	–	–	–
916360	1142 / 50 x 1.00 m	50 M	7.60	pro 1 M	–	–	–
916361	1152 / 50 x 1.00 m	50 M	8.05	pro 1 M	–	–	–
916363	2165 / 25 x 1.00 m	25 M	8.30	pro 1 M	–	–	–
916364	2170 / 25 x 1.00 m	25 M	8.55	pro 1 M	–	–	–
916365	2180 / 25 x 1.00 m	25 M	8.20	pro 1 M	–	–	–
916366	2410 / 25 x 1.00 m	25 M	8.30	pro 1 M	–	–	–
916369	3185 / 25 x 1.00 m	25 M	9.80	pro 1 M	–	–	–

K = klassisch

K = classico

Capaver Glasgewebe VB



Vorbeschichtetes Glasvlies.

Tessuto non tessuto in vetro prepitturato.

Gebindeart	Karton / Rolle
Abtönttechnologie	–
Artikelkategorie	C1
Verbrauch	–

Tipo di contenitore	Cartone / Rotolo
Colorazione	–
Categoria articoli	C1
Consumo	–

Mat.-Nr.	Beschreibung	Verpackung	Preis	Einheit	Dichte	VOC in % pro kg	VOC Abgabe pro kg
Nr. articolo	Descrizione	Imballaggio	Prezzo	Unità	Densità	COV in % per kg	Tassa COV per kg
916370	1100 / 50 x 1.00 m	50 M	10.20	pro 1 M	–	–	–
916371	1132 / 50 x 1.00 m	50 M	10.15	pro 1 M	–	–	–
916373	2165 / 25 x 1.00 m	25 M	10.50	pro 1 M	–	–	–
916374	2170 / 25 x 1.00 m	25 M	9.90	pro 1 M	–	–	–
916375	2180 / 25 x 1.00 m	25 M	10.45	pro 1 M	–	–	–
916376	2410 / 25 x 1.00 m	25 M	10.50	pro 1 M	–	–	–
916379	3185 / 25 x 1.00 m	25 M	11.90	pro 1 M	–	–	–

VB = vorbeschichtet

VB = prinvestito

Capaver Glasgewebe AA



Vorbeschichtetes und aktivierbares Glasgewebe.

Tessuto in fibra di vetro prepitturato e attivabile.

Gebindeart	Karton / Rolle
Abtöntechnologie	–
Artikelkategorie	C1
Verbrauch	–

Tipo di contenitore	Cartone / Rotolo
Colorazione	–
Categoria articoli	C1
Consumo	–

Mat.-Nr.	Beschreibung	Verpackung	Preis	Einheit	Dichte	VOC in % pro kg	VOC Abgabe pro kg
Nr. articolo	Descrizione	Imballaggio	Prezzo	Unità	Densità	COV in % per kg	Tassa COV per kg
916380	1100 / 50 x 1.00 m	50 M	11.35	pro 1 M	–	–	–
916381	1132 / 50 x 1.00 m	50 M	11.05	pro 1 M	–	–	–
916382	2165 / 25 x 1.00 m	25 M	12.45	pro 1 M	–	–	–
916383	2180 / 25 x 1.00 m	25 M	13.00	pro 1 M	–	–	–
916384	2410 / 25 x 1.00 m	25 M	12.55	pro 1 M	–	–	–

AA = aqua aktiv, vorbeschichtet

AA = acqua attiva, prepitturata

Capaver Glasgewebe SH



Selbsthaftendes Glasgewebe.

Tessuto in fibra di vetro autoadesivo.

Gebindeart	Karton / Rolle
Abtöntechnologie	–
Artikelkategorie	C1
Verbrauch	–

Tipo di contenitore	Cartone / Rotolo
Colorazione	–
Categoria articoli	C1
Consumo	–

Mat.-Nr.	Beschreibung	Verpackung	Preis	Einheit	Dichte	VOC in % pro kg	VOC Abgabe pro kg
Nr. articolo	Descrizione	Imballaggio	Prezzo	Unità	Densità	COV in % per kg	Tassa COV per kg
523798	1018 / 50 x 1.00 m	50 M	13.75	pro 1 M	–	–	–
910573	1138 / 50 x 1.00 m	50 M	13.55	pro 1 M	–	–	–

SH = selbsthaftend

SH = autoadesivo

Capaver Magnet - MagnetVlies / MagnetGewebe



Weiss pigmentiertes, mit einer metallisch beschichteten Rückseite ausgerüstetes Glasvlies aus natürlichen Rohstoffen.

Tessuto non tessuto in fibra di vetro e materie prime naturali, a pigmentazione bianca, dotato di rivestimento metallico sul retro.

Gebindeart	Karton / Rolle
Abtontechnologie	-
Artikelkategorie	C1
Verbrauch	ca. 1.5 kg/m ²

Tipo di contenitore	Cartone / Rotolo
Colorazione	-
Categoria articoli	C1
Consumo	ca. 1.5 kg/m ²

Mat.-Nr.	Beschreibung	Verpackung	Preis	Einheit	Dichte	VOC in % pro kg	VOC Abgabe pro kg
Nr. articolo	Descrizione	Imballaggio	Prezzo	Unità	Densità	COV in % per kg	Tassa COV per kg
1015634	1100 VB / 10.4 x 0.95 m	10.4 M	126.45	pro 1 M	-	-	-
1015635	Vlies 10.4 x 0.95 m	10.4 M	143.35	pro 1 M	-	-	-
1015636	Vlies 2.6 x 0.95 m	2.6 M	153.45	pro 1 M	-	-	-

VB = vorbeschichtet

VB = prerivestito

Capadecor AkkordVlies G40 K



Spezial-Glasvlies gegen Haar- und Netzzrisse.

Tessuto non tessuto in fibra di vetro speciale contro le crepe sottili e a ragnatela.

Gebindeart	Karton / Rolle
Abtontechnologie	-
Artikelkategorie	C1
Verbrauch	40 g/m ²

Tipo di contenitore	Cartone / Rotolo
Colorazione	-
Categoria articoli	C1
Consumo	40 g/m ²

Mat.-Nr.	Beschreibung	Verpackung	Preis	Einheit	Dichte	VOC in % pro kg	VOC Abgabe pro kg
Nr. articolo	Descrizione	Imballaggio	Prezzo	Unità	Densità	COV in % per kg	Tassa COV per kg
916332	50 x 1.0 m	50 M	1.75	pro 1 M	-	-	-

G = Glasvlies

G = TNT in fibra di vetro

Capaver AkkordVlies G45 SP



Unbeschichtetes, imprägniertes, Spezial-Glasvlies aus natürlichen Rohstoffen zur Armierung von Spachtelmassen im Innenbereich.

Gebindeart	Karton / Rolle
Abtontechnologie	-
Artikelkategorie	C1
Verbrauch	45 g/m ²

Tipo di contenitore	Cartone / Rotolo
Colorazione	-
Categoria articoli	C1
Consumo	45 g/m ²

Mat.-Nr.	Beschreibung	Verpackung	Preis	Einheit	Preis pro m ²	Dichte	VOC Abgabe pro kg
Nr. articolo	Descrizione	Imballaggio	Prezzo	Unità	Prezzo al m ²	Densità	Tassa COV per kg
916343	50 x 1.0 m	50 M	1.90	pro 1 M	1.90	-	-

SP= Spachtelvlies

Capaver AkkordVlies G130/190 VB



Vorbeschichtetes, hochstabiles Spezial-Glasvlies für die Herstellung gleichmässiger und hochwertiger Decken- und Wandflächen.

Tessuto non tessuto speciale a elevata stabilità prepitturato per la realizzazione di superfici uniformi e di pregio, per pareti e soffitti.

Gebindeart	Karton / Rolle
Abtöntechnologie	–
Artikelkategorie	C1
Verbrauch	130 / 190 g/m ²

Tipo di contenitore	Cartone / Rotolo
Colorazione	–
Categoria articoli	C1
Consumo	130 / 190 g/m ²

Mat.-Nr.	Beschreibung	Verpackung	Preis	Einheit	Dichte	VOC in % pro kg	VOC Abgabe pro kg
Nr. articolo	Descrizione	Imballaggio	Prezzo	Unità	Densità	COV in % per kg	Tassa COV per kg
916329	50 × 1.0 m	50 M	4.50	pro 1 M	–	–	–
916331	25 × 1.0 m	25 M	7.20	pro 1 M	–	–	–

G = Glasvlies

G = TNT in fibra di vetro

Capaver AkkordVlies G130/190 AA



Wasseraktivierbares (AA), weiss pigmentiertes, rückseitig vorgekleistertes Sanier-Glasvlies aus natürlichen Rohstoffen zur Überbrückung von Schwund- und Trocknungsrisse.

Vello di vetro da risanamento ad attivazione idrica (AA), pigmentato bianco, preincollato sul retro, realizzato con materie prime naturali per pontare fessure da ritiro e da essiccazione.

Gebindeart	Karton / Rolle
Abtöntechnologie	–
Artikelkategorie	C1
Verbrauch	130 / 190 g/m ²

Tipo di contenitore	Cartone / Rotolo
Colorazione	–
Categoria articoli	C1
Consumo	130 / 190 g/m ²

Mat.-Nr.	Beschreibung	Verpackung	Preis	Einheit	Dichte	VOC in % pro kg	VOC Abgabe pro kg
Nr. articolo	Descrizione	Imballaggio	Prezzo	Unità	Densità	COV in % per kg	Tassa COV per kg
916328	50 × 1.0 m	50 M	8.20	pro 1 M	–	–	–
916330	25 × 1.0 m	25 M	11.15	pro 1 M	–	–	–

AA = aqua aktiv, vorbeschichtet

AA = acqua attiva, prepitturata

Capadecor AkkordVlies Z 140



Zellstoff-Polyester-Vlies zur Sanierung baustellenüblicher Untergründe.

Tessuto non tessuto in cellulosa-poliestere per il ripristino di fondi usuali.

Gebindeart	Karton / Rolle
Abtöntechnologie	–
Artikelkategorie	C1
Verbrauch	140 g/m ²

Tipo di contenitore	Cartone / Rotolo
Colorazione	–
Categoria articoli	C1
Consumo	140 g/m ²

Mat.-Nr.	Beschreibung	Verpackung	Preis	Einheit	Dichte	VOC in % pro kg	VOC Abgabe pro kg
Nr. articolo	Descrizione	Imballaggio	Prezzo	Unità	Densità	COV in % per kg	Tassa COV per kg
992295	50 × 1.0 m	50 M	3.35	pro 1 M	–	–	–

Z = Zellstoff-Polyester

Z = cellulosa/poliestere

Assortimento integrativo, rivestimenti per pareti

Ergänzungssortiment Wandbeläge

Capaver Capacoll GK



Dispersionsklebstoff zur Verklebung von Glasgewebe und Armierungsvliesen auf Innenwänden.

Adesivo a dispersione per l'incollaggio di tessuti in fibra di vetro e tessuto non tessuto di armatura, su pareti interne.

Gebindeart	Eimer	Tipo di contenitore	Secchio
Abtöntechnologie	–	Colorazione	–
Artikelkategorie	C1	Categoria articoli	C1
Verbrauch	150–300 g/m ²	Consumo	150–300 g/m ²

Mat.-Nr.	Farbton	Beschreibung	Verpackung	Preis pro KG	Dichte	VOC in % pro kg	VOC Abgabe pro kg
Nr. articolo	Tinta	Descrizione	Imballaggio	Prezzo al kg	Densità	COV in % per kg	Tassa COV per kg
1889	transparent	–	16 KG	6.15	1.05	–	–

Capacoll Sensitiv VK



Konservierungsmittelfreier Dispersionsklebstoff für Vlieswandbeläge sowie leichte Glasgewebe.

Adesivo in dispersione senza conservanti per rivestimenti murali in tessuto non tessuto e tessuti di vetro leggeri.

Gebindeart	Eimer	Tipo di contenitore	Secchio
Abtöntechnologie	–	Colorazione	–
Artikelkategorie	C1	Categoria articoli	C1
Verbrauch	150–250 g/m ²	Consumo	150–250 g/m ²

Mat.-Nr.	Farbton	Beschreibung	Verpackung	Preis pro KG	Dichte	VOC in % pro kg	VOC Abgabe pro kg
Nr. articolo	Tinta	Descrizione	Imballaggio	Prezzo al kg	Densità	COV in % per kg	Tassa COV per kg
992218	transparent	–	16 KG	5.60	1.15	–	–

Capaver Capacoll RF



Gebrauchsfertiger, transparenter Spezialklebstoff zur Verklebung von Rohfaser.

Adesivo speciale trasparente pronto all'uso per l'incollaggio di fibre grezze.

Gebindeart	Eimer	Tipo di contenitore	Secchio
Abtöntechnologie	–	Colorazione	–
Artikelkategorie	C1	Categoria articoli	C1
Verbrauch	200–250 g/m ²	Consumo	200–250 g/m ²

Mat.-Nr.	Farbton	Beschreibung	Verpackung	Preis pro KG	Dichte	VOC in % pro kg	VOC Abgabe pro kg
Nr. articolo	Tinta	Descrizione	Imballaggio	Prezzo al kg	Densità	COV in % per kg	Tassa COV per kg
713236	transparent	–	16 KG	3.95	–	–	–



Tauchwanne «Aqua Quick»



Tauchwanne «Aqua Quick» mit Abrolldeckel, Meterzähler und Rohrgestell zur rationellen Verarbeitung von aktivierbaren Vliesen.

Vasca di immersione «Aqua Quick» con coperchio roll-off, contometri e telaio tubolare per la preparazione razionale di teli attivabili.

Gebindeart	-
Abtöntechnologie	-
Artikelkategorie	C7
Verbrauch	-

Tipo di contenitore	-
Colorazione	-
Categoria articoli	C7
Consumo	-

Mat.-Nr.	Beschreibung	Verpackung	Preis	Einheit	Dichte	VOC in % pro kg	VOC Abgabe pro kg
Nr. articolo	Descrizione	Imballaggio	Prezzo	Unità	Densità	COV in % per kg	Tassa COV per kg
548728	Tauchwanne	1 ST	920.05	pro 1 ST	-	-	-
545558	Beistelltisch	1 ST	89.20	pro 1 ST	-	-	-

Parete interna, rivestimenti per pareti - Erfurt

Innenwand Wandbeläge - Erfurt

Erfurt Rauhfaser



Egalisiert Unebenheiten und Haarrisse, ansatzfrei zu verkleben, hohe Nassreissstabilität
Abmessung 125 × 0,75 m.

Livella le irregolarità della superficie e le crepe sottili, da incollare senza giunti, elevata resistenza alla fessurazione a umido.

Misure 125 × 0,75 m.

Gebindeart	Karton / Rolle
Abtontechnologie	-
Artikelkategorie	C2
Verbrauch	-

Tipo di contenitore	Cartone / Rotolo
Colorazione	-
Categoria articoli	C2
Consumo	-

Mat.-Nr.	Beschreibung	Verpackung	Preis	Einheit	Dichte	VOC in % pro kg	VOC Abgabe pro kg
Nr. articolo	Descrizione	Imballaggio	Prezzo	Unità	Densità	COV in % per kg	Tassa COV per kg
526353	Nr. 20/75	1 ROL	116.15	pro 1 ST	-	-	-
519626	Nr. 32/75	1 ROL	123.50	pro 1 ST	-	-	-
526606	Nr. 40/75	1 ROL	126.30	pro 1 ST	-	-	-
519627	Nr. 52/75	1 ROL	125.35	pro 1 ST	-	-	-
523506	Nr. 70/75	1 ROL	135.90	pro 1 ST	-	-	-

Erfurt Vlies-Rauhfaser



Egalisiert Unebenheiten und Haarrisse, ansatzfrei zu verkleben, hohe Nassreissstabilität

Livella le irregolarità della superficie e le crepe sottili, da incollare senza giunti, elevata resistenza alla fessurazione a umido.

Gebindeart	Karton / Rolle
Abtontechnologie	-
Artikelkategorie	C2
Verbrauch	-

Tipo di contenitore	Cartone / Rotolo
Colorazione	-
Categoria articoli	C2
Consumo	-

Mat.-Nr.	Beschreibung	Verpackung	Preis	Einheit	Dichte	VOC in % pro kg	VOC Abgabe pro kg
Nr. articolo	Descrizione	Imballaggio	Prezzo	Unità	Densità	COV in % per kg	Tassa COV per kg
936739	32 / 25 × 1,06 m	1 ROL	47.05	pro 1 ST	-	-	-
971091	32 / 25 × 0,75 m	1 ROL	35.55	pro 1 ST	-	-	-
972224	40 / 25 × 1,06 m	1 ROL	47.05	pro 1 ST	-	-	-
972225	40 / 25 × 0,75 m	1 ROL	35.55	pro 1 ST	-	-	-
971609	52 / 25 × 1,06 m	1 ROL	47.05	pro 1 ST	-	-	-
971608	52 / 25 × 0,75 m	1 ROL	35.55	pro 1 ST	-	-	-

Erfurt Variovlies 741 / M 140



Glatte Wandbelag aus speziellen Zellstoff- und Textilfasern, für eine rationelle Verarbeitung.

Rivestimento liscio per pareti in speciali fibre di cellulosa e tessuto, per un'applicazione efficiente.

Gebindeart	Karton / Rolle
Abtöntechnologie	–
Artikelkategorie	C2
Verbrauch	–

Tipo di contenitore	Cartone / Rotolo
Colorazione	–
Categoria articoli	C2
Consumo	–

Mat.-Nr.	Beschreibung	Verpackung	Preis	Einheit	Dichte	VOC in % pro kg	VOC Abgabe pro kg
Nr. articolo	Descrizione	Imballaggio	Prezzo	Unità	Densità	COV in % per kg	Tassa COV per kg
526599	25 x 1.0 m	1 ROL	93.20	pro 1 ST	–	–	–

Erfurt Variovlies 750 / M 160



Glatte Wandbelag aus speziellen Zellstoff- und Textilfasern.

Rivestimento liscio per pareti in speciali fibre di cellulosa e tessuto.

Gebindeart	Karton / Rolle
Abtöntechnologie	–
Artikelkategorie	C2
Verbrauch	–

Tipo di contenitore	Cartone / Rotolo
Colorazione	–
Categoria articoli	C2
Consumo	–

Mat.-Nr.	Beschreibung	Verpackung	Preis	Einheit	Dichte	VOC in % pro kg	VOC Abgabe pro kg
Nr. articolo	Descrizione	Imballaggio	Prezzo	Unità	Densità	COV in % per kg	Tassa COV per kg
526666	25 x 0.75 m	1 ROL	77.95	pro 1 ST	–	–	–

Erfurt Variovlies Aqua 180 PRO



Kleisterbeschichtetes, pigmentiertes Zellulosevlies für die schnelle Verarbeitung.

Vello di cellulosa pigmentato e rivestito di colla per un'applicazione rapida.

Gebindeart	Karton / Rolle
Abtöntechnologie	–
Artikelkategorie	C2
Verbrauch	180 g/m ²

Tipo di contenitore	Cartone / Rotolo
Colorazione	–
Categoria articoli	C2
Consumo	180 g/m ²

Mat.-Nr.	Beschreibung	Verpackung	Preis	Einheit	Dichte	VOC in % pro kg	VOC Abgabe pro kg
Nr. articolo	Descrizione	Imballaggio	Prezzo	Unità	Densità	COV in % per kg	Tassa COV per kg
975835	25 x 1.0 m	1 ROL	146.20	pro 1 ST	–	–	–

Innenraum Akustiksystem - CapaCoustic

CapaCoustic Melapor Panel



Melaminharz-Schaumstoffelemente mit schallabsorbierenden Eigenschaften zur Reduzierung der Nachschallzeit. Typ Glatt mit Fase.

Gebindeart	Karton
Abtontechnologie	-
Artikelkategorie	C7
Verbrauch	-

Parete interna, sistema acustico - CapaCoustic

Elementi in schiuma melamminica con proprietà fonoassorbenti per la riduzione del tempo di riverbero. Modello liscio con smusso.

Tipo di contenitore	Cartone
Colorazione	-
Categoria articoli	C7
Consumo	-

Mat.-Nr.	Beschreibung	Verpackung	Preis	Einheit	Dichte	VOC in % pro kg	VOC Abgabe pro kg
Nr. articolo	Descrizione	Imballaggio	Prezzo	Unità	Densità	COV in % per kg	Tassa COV per kg
881856	1250 × 625 × 50 mm	8 ST	107.45	pro 1 ST	-	-	-
881857	625 × 625 × 50 mm	16 ST	61.50	pro 1 ST	-	-	-

CapaCoustic Resipor Panel



Polyestervlies-Elemente mit schallabsorbierenden Eigenschaften zur Reduzierung der Nachschallzeit.

Gebindeart	Karton
Abtontechnologie	-
Artikelkategorie	C7
Verbrauch	-

Elementi di tessuto non tessuto di poliestere con proprietà fonoassorbenti per la riduzione del tempo di riverbero.

Tipo di contenitore	Cartone
Colorazione	-
Categoria articoli	C7
Consumo	-

Mat.-Nr.	Beschreibung	Verpackung	Preis	Einheit	Dichte	VOC in % pro kg	VOC Abgabe pro kg
Nr. articolo	Descrizione	Imballaggio	Prezzo	Unità	Densità	COV in % per kg	Tassa COV per kg
879795	1250 × 625 × 50 mm	8 ST	114.60	pro 1 ST	-	-	-
879796	625 × 625 × 50 mm	16 ST	57.35	pro 1 ST	-	-	-

CapaCoustic Melapor Deckensegel Typ konkav



Gerundetes Absorbitionselement mit rückseitigem Aluminium-Lochblech als Trägerplatte bis Abhanghöhe 4.5m.

Gebindeart	Karton
Abtontechnologie	-
Artikelkategorie	C7
Verbrauch	-

Elemento fonoassorbente arrotondato con piastra forata in alluminio sul retro come supporto; altezza massima di sospensione 4.5m.

Tipo di contenitore	Cartone
Colorazione	-
Categoria articoli	C7
Consumo	-

Mat.-Nr.	Beschreibung	Verpackung	Preis	Einheit	Dichte	VOC in % pro kg	VOC Abgabe pro kg
Nr. articolo	Descrizione	Imballaggio	Prezzo	Unità	Densità	COV in % per kg	Tassa COV per kg
822083	1020 × 1020 × 30 mm	1 ST	511.25	pro 1 ST	-	-	-

CapaCoustic Melapor Deckensegel Typ konvex



Gerundetes Absorptionselement mit rückseitigem Aluminium-Lochblech als Trägerplatte bis Abhanghöhe 4.5m.

Elemento fonoassorbente arrotondato con piastra forata in alluminio sul retro come supporto; altezza massima di sospensione 4.5m.

Gebindeart	Karton	Tipo di contenitore	Cartone
Abtöntechnologie	-	Colorazione	-
Artikelkategorie	C7	Categoria articoli	C7
Verbrauch	-	Consumo	-

Mat.-Nr.	Beschreibung	Verpackung	Preis	Einheit	Dichte	VOC in % pro kg	VOC Abgabe pro kg
Nr. articolo	Descrizione	Imballaggio	Prezzo	Unità	Densità	COV in % per kg	Tassa COV per kg
822085	1020 x 1020 x 30 mm	1 ST	511.25	pro 1 ST	-	-	-

CapaCoustic Mineral Deckensegel



Aus Mineralfasern hergestellte Akustisch wirksame Deckensegel, Sichtseite und Kanten mit weissem Vlies kaschiert.

Soffitto fonoassorbente altamente fonoassorbente in fibre minerali, lato a vista e bordi rivestiti di tessuto non tessuto bianco.

Gebindeart	Karton	Tipo di contenitore	Cartone
Abtöntechnologie	-	Colorazione	-
Artikelkategorie	C7	Categoria articoli	C7
Verbrauch	-	Consumo	-

Mat.-Nr.	Beschreibung	Verpackung	Preis	Einheit	Dichte	VOC in % pro kg	VOC Abgabe pro kg
Nr. articolo	Descrizione	Imballaggio	Prezzo	Unità	Densità	COV in % per kg	Tassa COV per kg
941383	1180 x 1180 x 40 mm	1 KAR	528.90	pro 1 KAR	-	-	-
941386	1180 x 1780 x 40 mm	1 KAR	793.35	pro 1 KAR	-	-	-
941387	1180 x 2380 x 40 mm	1 KAR	-	pro 1 KAR	-	-	-

Karton = 2 Stk.

Cartone = 2 pz.

CapaCoustic Abhangset 050/10



CapaCoustic Melapor Abhangset
Set zur Abhängung und Befestigung der CapaCoustic Mineral Deckensegel.

Das Abhangset besteht aus Deckenbefestiger mit Schraubkappe, Drahtseil verzinkt mit Nippel (Draht- Ø1,2; L=2000), Verstellbarer Drahtseilhalter mit Drahthaken und Spiralanker zur Verankerung im Absorbermaterial.

Kit di sospensione CapaCoustic Melapor
Kit per appendere e fissare CapaCoustic Mineral Deckensegel.

La pendenza è composta da fissaggio a soffitto con tappo a vite, fune metallica zincata con nipplo (fune metallica Ø1,2; L=2000), portafune regolabile con gancio a fune metallica e ancoraggio a spirale per l'ancoraggio nel materiale assorbente.

Gebindeart	Karton
Abtontechnologie	-
Artikelkategorie	C7
Verbrauch	-

Tipo di contenitore	Cartone
Colorazione	-
Categoria articoli	C7
Consumo	-

Mat.-Nr.	Beschreibung	Verpackung	Preis	Einheit	Dichte	VOC in % pro kg	VOC Abgabe pro kg
Nr. articolo	Descrizione	Imballaggio	Prezzo	Unità	Densità	COV in % per kg	Tassa COV per kg
318435	-	1 ST	15.85	pro 1 ST	-	-	-

Verpackungseinheit = 1 Stk.

Contenuto della confezione = 1 pz.

CapaCoustic Melapor Picture



Individuell bedruckte Melaporelemente Wandbilder inklusive einem klassischen Aluminiumrahmen eloxiert.

Pannello a parete in Melapor con stampa personalizzata, comprensivo di telaio in alluminio classico anodizzato.

Gebindeart	Karton
Abtontechnologie	-
Artikelkategorie	-
Verbrauch	-

Tipo di contenitore	Scatola
Colorazione	-
Categoria articoli	-
Consumo	-

Mat.-Nr.	Farbton	Beschreibung	Verpackung	Preis pro m ²	Dichte	VOC in % pro kg	VOC Abgabe pro kg
Nr. articolo	Tinta	Descrizione	Imballaggio	Prezzo al m ²	Densità	COV in % per kg	Tassa COV per kg
-	-	auf Bestellung	-	Auf Anfrage	-	-	-

Maximale Abmessung 1200 x 2400 mm

Misura massima 1200 x 2400 mm

CapaCoustic Melapor Kleber



Verarbeitungsfertiger Spezial-Kleber für die Verklebung von CapaCoustic Melapor Panels.

Collante speciale pronto all'uso per l'incollaggio dei pannelli CapaCoustic Melapor.

Gebindeart	Eimer
Abtontechnologie	-
Artikelkategorie	C7
Verbrauch	-

Tipo di contenitore	Secchio
Colorazione	-
Categoria articoli	C7
Consumo	-

Mat.-Nr.	Farbton	Beschreibung	Verpackung	Preis pro KG	Dichte	VOC in % pro kg	VOC Abgabe pro kg
Nr. articolo	Tinta	Descrizione	Imballaggio	Prezzo al kg	Densità	COV in % per kg	Tassa COV per kg
812318	weiss	-	25 KG	6.55	2.00	-	-

Lacke Grundierung wasserbasis

Smalti, fondo a base di acqua

Capalac Aqua Multiprimer



Wasserverdünnbarer Haftprimer, absperrend gegen Holzinhaltsstoffe, Korrosionsschutz für Eisen innen und aussen.

Primer aggrappante idrodiluibile, antitannino, protezione anticorrosione per ferro, per interni ed esterni.



Gebindeart	Eimer
Abtontechnologie	–
Artikelkategorie	C1
Verbrauch	100–130 ml/m ²

Tipo di contenitore	Secchio
Colorazione	–
Categoria articoli	C1
Consumo	100–130 ml/m ²

Mat.-Nr.	Farbton	Verpackung	Preis pro L	Preis pro KG	Dichte	VOC in % pro kg	VOC Abgabe pro kg
Nr. articolo	Tinta	Imballaggio	Prezzo al l	Prezzo al kg	Densità	COV in % per kg	Tassa COV per kg
834868	weiss	10 L	32.50	26.00	1.25	–	–
824557	weiss	2.5 L	39.00	31.20	1.25	–	–

Capacryl PU-Vorlack



Für füllende, gut verlaufende, schnelltrocknende Zwischenanstriche – extrem gut schleifbar.

Per riprese intermedie di riempimento, ad asciugatura rapida e facile da stendere, estremamente adatto alla levigatura.



Gebindeart	Eimer / Dose
Abtontechnologie	▲
Artikelkategorie	C1
Verbrauch	100–130 ml/m ²

Tipo di contenitore	Secchio / bomboletta
Colorazione	▲
Categoria articoli	C1
Consumo	100–130 ml/m ²

Mat.-Nr.	Farbton	Verpackung	Preis pro L	Preis pro KG	Dichte	VOC in % pro kg	VOC Abgabe pro kg
Nr. articolo	Tinta	Imballaggio	Prezzo al l	Prezzo al kg	Densità	COV in % per kg	Tassa COV per kg
955296	weiss	5 L	36.25	25.70	1.41	–	–
728071	Basis W	2.4 L	36.25	25.70	1.41	–	–
728064	Basis W	0.7 L	41.80	29.65	1.41	–	–
782290	Basis M	2.4 L	36.25	26.65	1.36	–	–
782289	Basis M	0.7 L	41.80	30.75	1.36	–	–
728088	Basis T	2.4 L	36.25	27.05	1.34	–	–
728087	Basis T	0.7 L	41.80	31.20	1.34	–	–

Capacryl Haftprimer



Haftvermittelnde, wasserverdünnbare Acrylgrundierung. «Das Haftwunder für innen und aussen»

Fondo acrilico idrodiluibile adesivo. «Il miracolo dell'adesione per interno ed esterno»



Gebindeart	Eimer / Dose
Abtöntechnologie	▲
Artikelkategorie	C1
Verbrauch	100–130 ml/m ²

Tipo di contenitore	Secchio / bomboletta
Colorazione	▲
Categoria articoli	C1
Consumo	100–130 ml/m ²

Mat.-Nr.	Farbton	Verpackung	Preis pro L	Preis pro KG	Dichte	VOC in % pro kg	VOC Abgabe pro kg
Nr. articolo	Tinta	Imballaggio	Prezzo al l	Prezzo al kg	Densità	COV in % per kg	Tassa COV per kg
465	weiss	10 L	32.20	21.30	1.51	–	–
611613	weiss	5 L	34.90	23.10	1.51	–	–
440	rotbraun	2.5 L	39.05	26.75	1.46	–	–
785650	RAL 9005	2.5 L	37.25	25.35	1.47	–	–
728147	Basis W	9.6 L	32.20	21.30	1.51	–	–
728146	Basis W	2.4 L	39.05	25.85	1.51	–	–
728145	Basis W	0.7 L	40.50	26.80	1.51	–	–
883653	Basis T	9.6 L	32.20	23.50	1.37	–	–
883580	Basis T	2.4 L	39.05	28.50	1.37	–	–
883582	Basis T	0.7 L	40.50	29.55	1.37	–	–

Basis W auch unabgetönt verarbeitbar

Base W lavorabile anche in versione incolore

Capacryl Spray-TEC Primer



Ein speziell für die Airless-Spritzapplikation ein- gestellter wasserverdünnbarer Polyurethan-Acryl- Vorlack für Holz und grundierte Untergründe.

Primer poliuretano acrilico diluibile all'acqua, appositamente progettato per l'applicazione airless, per superfici in legno e supporti preparati.



Gebindeart	Eimer
Abtöntechnologie	▲
Artikelkategorie	C1
Verbrauch	120–180 ml/m ²

Tipo di contenitore	Secchio
Colorazione	▲
Categoria articoli	C1
Consumo	120–180 ml/m ²

Mat.-Nr.	Farbton	Verpackung	Preis pro L	Preis pro KG	Dichte	VOC in % pro kg	VOC Abgabe pro kg
Nr. articolo	Tinta	Imballaggio	Prezzo al l	Prezzo al kg	Densità	COV in % per kg	Tassa COV per kg
842057	Basis W	4.8 L	36.15	25.65	1.41	–	–

Capacryl Spray-TEC Filler



Hochfüllende Zwischenbeschichtung für den Airless-Spritzauftrag auf grundierten Oberflächen im Innenbereich.

Materialbasis: Acryl-Polyurethan-Kombination

Smalto intermedio altamente riempitivo per l'applicazione a spruzzo airless su superfici primerizzate interne.

Base del materiale: combinazione di acrilico e poliuretano



Gebindeart	Eimer	Tipo di contenitore	Secchio
Abtontechnologie	–	Colorazione	–
Artikelkategorie	C1	Categoria articoli	C1
Verbrauch	ca. 220 ml/m ²	Consumo	ca. 220 ml/m ²

Mat.-Nr.	Farbton	Verpackung	Preis pro L	Preis pro KG	Dichte	VOC in % pro kg	VOC Abgabe pro kg
Nr. articolo	Tinta	Imballaggio	Prezzo al l	Prezzo al kg	Densità	COV in % per kg	Tassa COV per kg
936467	weiss	5 L	43.15	31.75	1.36	3.0%	0.09

Disbon 481 EP-Uniprimer



2K-Epoxidfestharz-Grundierung wasserverdünnbar, für nicht saugende, starre Untergründe, lösemittelfrei.

Fondo a base di resina epossidica bicomponente, idrodiluibile, per fondi rigidi non assorbenti, senza diluenti.



Gebindeart	Eimer / Dose	Tipo di contenitore	Secchio / bomboletta
Abtontechnologie	–	Colorazione	–
Artikelkategorie	C8	Categoria articoli	C8
Verbrauch	120–170 g/m ²	Consumo	120–170 g/m ²

Mat.-Nr.	Farbton	Beschreibung	Verpackung	Preis pro KG	Dichte	VOC in % pro kg	VOC Abgabe pro kg
Nr. articolo	Tinta	Descrizione	Imballaggio	Prezzo al kg	Densità	COV in % per kg	Tassa COV per kg
792685	weiss	–	5 KG	48.80	–	5.8%	0.17
792686	hellgrau	–	5 KG	48.80	–	5.8%	0.17
792690	weiss	–	1 KG	53.40	1.50	6.0%	0.18
792689	hellgrau	–	1 KG	53.40	–	6.0%	0.18

Smalti, smalto di rivestimento a base di acqua

Lacke Decklack wasserbasis

Capacryl PU-Matt



Hochwertiger Polyurethan Acryllack für innen.

Smalto acril-poliuretano di alta qualità per interni.



Gebindeart	Eimer / Dose
Abtönttechnologie	▲
Artikelkategorie	C1
Verbrauch	100–120 ml/m ²

Tipo di contenitore	Secchio / bomboletta
Colorazione	▲
Categoria articoli	C1
Consumo	100–120 ml/m ²

Mat.-Nr.	Farbton	Verpackung	Preis pro L	Preis pro KG	Dichte	VOC in % pro kg	VOC Abgabe pro kg
Nr. articolo	Tinta	Imballaggio	Prezzo al l	Prezzo al kg	Densità	COV in % per kg	Tassa COV per kg
898895	Basis W	9.6 L	34.25	26.35	1.30	–	–
878909	Basis W	2.4 L	41.15	31.65	1.30	–	–
878907	Basis W	0.7 L	42.60	32.75	1.30	–	–
886457	Basis M	2.4 L	41.15	35.15	1.17	–	–
886456	Basis M	0.7 L	42.60	36.40	1.17	–	–
878912	Basis T	2.4 L	41.15	37.75	1.09	–	–
878911	Basis T	0.7 L	42.60	39.10	1.09	–	–

Basis W auch unabgetönt verarbeitbar

Base W lavorabile anche in versione incolore

Capacryl PU-Satin



Für hochwertige Zwischen- und Schlussbeschichtungen, seidenmatt.

Per rivestimenti intermedi e finali di alta qualità, opaco satinato.

Materialbasis: Polyurethan-Acryldispersion

Base del materiale: Dispersione di poliuretano-acrilico



Gebindeart	Eimer / Dose
Abtönttechnologie	▲
Artikelkategorie	C1
Verbrauch	100–120 ml/m ²

Tipo di contenitore	Secchio / bomboletta
Colorazione	▲
Categoria articoli	C1
Consumo	100–120 ml/m ²

Mat.-Nr.	Farbton	Verpackung	Preis pro L	Preis pro KG	Dichte	VOC in % pro kg	VOC Abgabe pro kg
Nr. articolo	Tinta	Imballaggio	Prezzo al l	Prezzo al kg	Densità	COV in % per kg	Tassa COV per kg
745243	weiss	5 L	37.00	28.90	1.28	–	–
720485	RAL 9010	5 L	37.00	28.90	1.28	–	–
841607	Basis W	9.6 L	34.25	26.75	1.28	–	–
841608	Basis W	2.4 L	41.15	32.15	1.28	–	–
841609	Basis W	0.7 L	42.60	33.30	1.28	–	–
841650	Basis M	9.6 L	34.25	29.80	1.15	–	–
841651	Basis M	2.4 L	41.15	35.80	1.15	–	–
841652	Basis M	0.7 L	42.60	37.05	1.15	–	–
841611	Basis T	9.6 L	34.25	32.60	1.05	–	–
841612	Basis T	2.4 L	41.15	39.20	1.05	–	–
841613	Basis T	0.7 L	42.60	40.55	1.05	–	–

Basis W auch unabgetönt verarbeitbar

Base W lavorabile anche in versione incolore

Capacryl PU-Gloss



Für hochwertige Zwischen- und Schlussbeschichtungen, glänzend.

Materialbasis: Polyurethan-Acryldispersion

Per rivestimenti intermedi e finali di alta qualità, brillante.

Base del materiale: Dispersione di poliuretano-acrilico

Gebindeart	Eimer / Dose	Tipo di contenitore	Secchio / bomboletta
Abtontechnologie	▲	Colorazione	▲
Artikelkategorie	C1	Categoria articoli	C1
Verbrauch	100–120 ml/m ²	Consumo	100–120 ml/m ²

Mat.-Nr.	Farbton	Verpackung	Preis pro L	Preis pro KG	Dichte	VOC in % pro kg	VOC Abgabe pro kg
Nr. articolo	Tinta	Imballaggio	Prezzo al l	Prezzo al kg	Densità	COV in % per kg	Tassa COV per kg
841592	Basis W	2.4 L	43.30	34.35	1.26	–	–
841593	Basis W	0.7 L	44.65	35.45	1.26	–	–
841596	Basis M	2.4 L	43.30	38.00	1.14	–	–
841597	Basis M	0.7 L	44.65	39.15	1.14	–	–
841600	Basis T	2.4 L	43.30	41.65	1.04	–	–
841601	Basis T	0.7 L	44.65	42.95	1.04	–	–

Basis W auch unabgetönt verarbeitbar

Base W lavorabile anche in versione incolore

Capacryl Spray-TEC Satin



Hochwertiger kratz- und stossfester Acryllack PU-modifiziert, für aussen und innen.

Smalto acrilico di alta qualità resistente agli urti e ai graffi, modificato con PU, per interni ed esterni.

Gebindeart	Eimer / Hobbock	Tipo di contenitore	Secchio / bidone
Abtontechnologie	▲	Colorazione	▲
Artikelkategorie	C1	Categoria articoli	C1
Verbrauch	ca. 220 ml/m ²	Consumo	ca. 220 ml/m ²

Mat.-Nr.	Farbton	Verpackung	Preis pro L	Preis pro KG	Dichte	VOC in % pro kg	VOC Abgabe pro kg
Nr. articolo	Tinta	Imballaggio	Prezzo al l	Prezzo al kg	Densità	COV in % per kg	Tassa COV per kg
949914	weiss	20 L	32.20	26.35	1.22	3.0%	0.09
841146	weiss	5 L	37.75	30.90	1.22	3.0%	0.09
841147	Basis T	4.6 L	37.75	36.65	1.03	3.0%	0.09
852008	RAL 9006	2.5 L	51.90	49.45	1.05	4.0%	0.12

Capacryl TriMaXX Venti



Der blockfeste Allrounder. Wasserverdünnbarer Eintopfack für masshaltige und begrenzt masshaltige Holzbauteile. TriMaXX Venti bietet zudem ein maximales Standvermögen und hohe Lackiersicherheit

Materialbasis: Bimodales Reinacrylat

Il tuttfare resistente ai blocchi. Vernice monocomponente diluibile all'acqua per componenti in legno a stabilità dimensionale e a stabilità dimensionale limitata. TriMaXX Venti offre inoltre la massima stabilità e un'elevata sicurezza di rivestimento.

Base del materiale: acrilato puro bimodale

Gebindeart	Eimer / Dose	Tipo di contenitore	Secchio / bomboletta
Abtöntechnologie	▲	Colorazione	▲
Artikelkategorie	C1	Categoria articoli	C1
Verbrauch	120–140 ml/m ²	Consumo	120–140 ml/m ²

Mat.-Nr.	Farbton	Verpackung	Preis pro L	Preis pro KG	Dichte	VOC in % pro kg	VOC Abgabe pro kg
Nr. articolo	Tinta	Imballaggio	Prezzo al l	Prezzo al kg	Densità	COV in % per kg	Tassa COV per kg
1010045	Basis W	4.8 L	39.50	29.65	1.33	–	–
992381	Basis W	2.4 L	43.20	33.00	1.31	–	–
992378	Basis W	0.7 L	44.65	34.10	1.31	–	–
992382	Basis M	2.4 L	43.20	36.90	1.17	–	–
992379	Basis M	0.7 L	44.65	38.15	1.17	–	–
992423	Basis T	2.4 L	43.20	40.35	1.07	–	–
992380	Basis T	0.7 L	44.65	41.75	1.07	–	–

Capalac Aqua 2K PU-Lack



Zweikomponentiger Aqua-Acryl-Polyurethanlack für hochbeanspruchte Baustoffoberflächen im Aussen -und Innenbereich. Glanzgrad Seidenmatt

Mischverhältnis 9 : 1 (Volumenteile)

Smalto bicomponente acril-poliuretano a base di acqua per superfici edili soggette a elevate sollecitazioni per ambienti interni ed esterni.

Rapporto di miscelazione 9:1 (parti)

Gebindeart	Eimer / Dose	Tipo di contenitore	Secchio / bomboletta
Abtöntechnologie	▲	Colorazione	▲
Artikelkategorie	C1	Categoria articoli	C1
Verbrauch	100–120 ml/m ²	Consumo	100–120 ml/m ²

Mat.-Nr.	Farbton	Verpackung	Preis pro L	Preis pro KG	Dichte	VOC in % pro kg	VOC Abgabe pro kg
Nr. articolo	Tinta	Imballaggio	Prezzo al l	Prezzo al kg	Densità	COV in % per kg	Tassa COV per kg
910352	Härter	0.25 L	78.30	73.30	1.07	–	–
910363	Härter	0.085 L	118.10	110.30	1.07	–	–
910366	Basis W	2.15 L	42.85	34.00	1.26	–	–
910367	Basis W	0.615 L	42.85	34.00	1.26	–	–
910370	Basis T	2.15 L	42.85	36.30	1.18	–	–
910371	Basis T	0.615 L	42.85	36.30	1.18	–	–

Capacryl Effektlack



Für hochwertige Zwischen- und Schlusslackierungen im Spritzverfahren mit dezentem Perleffekt innen und aussen.

Per smaltature intermedie e di finitura a spruzzo di alta qualità, con discreto effetto perlato, per interni ed esterni.

Gebindeart	Eimer	Tipo di contenitore	Secchio
Abtontechnologie	▲	Colorazione	▲
Artikelkategorie	C1	Categoria articoli	C1
Verbrauch	120–220 ml/m ²	Consumo	120–220 ml/m ²

Mat.-Nr.	Farbton	Verpackung	Preis pro L	Preis pro KG	Dichte	VOC in % pro kg	VOC Abgabe pro kg
Nr. articolo	Tinta	Imballaggio	Prezzo al l	Prezzo al kg	Densità	COV in % per kg	Tassa COV per kg
909876	RAL 9006 (Basis)	2.5 L	49.45	47.10	1.05	4.0%	0.12

PU-Alkyd Aqua



Ressourcenschonender (CapaGreen), wasserverdünnbarer Alkydharzlack.

Smalto in resina alchidica idrodiluibile, efficiente sul piano delle risorse (CapaGreen).

- Farbton weiss

- Colore bianco

Gebindeart	Eimer	Tipo di contenitore	Secchio
Abtontechnologie	–	Colorazione	–
Artikelkategorie	C1	Categoria articoli	C1
Verbrauch	100–120 ml/m ²	Consumo	100–120 ml/m ²

Mat.-Nr.	Beschreibung	Verpackung	Preis pro L	Preis pro KG	Dichte	VOC in % pro kg	VOC Abgabe pro kg
Nr. articolo	Descrizione	Imballaggio	Prezzo al l	Prezzo al kg	Densità	COV in % per kg	Tassa COV per kg
909629	seidenglanz	2.5 L	43.30	32.90	1.32	–	–
909631	hochglänzend	2.5 L	43.30	34.35	1.26	–	–



Capadur Parkett- und SiegelLack



Einkomponentige, transparente Polyurethanversiegelung für strapazierte Holzfußböden sowie als Klarlackierung von Holz und lackierten Flächen, innen.

Vernice poliuretana monocomponente trasparente per pavimenti in legno sollecitati e per il rivestimento trasparente di legno e superfici smaltate, per interni.

Gebindeart	Eimer	Tipo di contenitore	Secchio
Abtontechnologie	–	Colorazione	–
Artikelkategorie	C1	Categoria articoli	C1
Verbrauch	100–150 ml/m ²	Consumo	100–150 ml/m ²

Mat.-Nr.	Beschreibung	Verpackung	Preis pro L	Preis pro KG	Dichte	VOC in % pro kg	VOC Abgabe pro kg
Nr. articolo	Descrizione	Imballaggio	Prezzo al l	Prezzo al kg	Densità	COV in % per kg	Tassa COV per kg
706748	seidenmatt	10 L	33.30	32.25	1.03	6.0%	0.18
706743	seidenmatt	2.5 L	40.05	38.80	1.03	6.0%	0.18
706751	hochglänzend	10 L	33.30	32.25	1.03	5.0%	0.15
706750	hochglänzend	2.5 L	40.05	38.80	1.03	5.0%	0.15



Lacke Grundierung lösemittelhaltig

Smalti, fondo contenente solvente

Capalac Rapid Primer



Rationeller, schnelltrocknender Vorlack mit sehr guter Haftung.

Materialbasis: Acrylharz-Kombination

Smalto di fondo razionale ad asciugatura rapida con elevata adesione.

Base del materiale: Combinazione di resina acrilica

Gebindeart	Eimer
Abtöntechnologie	■
Artikelkategorie	C1
Verbrauch	80–120 ml/m ²

Tipo di contenitore	Secchio
Colorazione	■
Categoria articoli	C1
Consumo	80–120 ml/m ²

Mat.-Nr.	Farbton	Verpackung	Preis pro L	Preis pro KG	Dichte	VOC in % pro kg	VOC Abgabe pro kg
Nr. articolo	Tinta	Imballaggio	Prezzo al l	Prezzo al kg	Densità	COV in % per kg	Tassa COV per kg
876296	Basis W	4.75 L	38.50	24.05	1.60	16.0%	0.48
955293	Basis W	0.713 L	43.10	26.95	1.60	16.0%	0.48
876298	Basis T	4 L	38.50	26.65	1.45	20.0%	0.60
955292	Basis T	0.6 L	43.10	29.85	1.45	20.0%	0.60

Basis W auch unabgetönt verarbeitbar

Base W lavorabile anche in versione incolore

Capalac Allgrund



Für guthaftende, schnelltrocknende Grundanstriche mit vollwertigem Korrosionsschutz.

Per mani di fondo ad asciugatura rapida e ben aderenti con efficace protezione dalla corrosione.

Gebindeart	Eimer / Dose
Abtöntechnologie	■
Artikelkategorie	C1
Verbrauch	80–150 ml/m ²

Tipo di contenitore	Secchio / bomboletta
Colorazione	■
Categoria articoli	C1
Consumo	80–150 ml/m ²

Mat.-Nr.	Farbton	Verpackung	Preis pro L	Preis pro KG	Dichte	VOC in % pro kg	VOC Abgabe pro kg
Nr. articolo	Tinta	Imballaggio	Prezzo al l	Prezzo al kg	Densità	COV in % per kg	Tassa COV per kg
64609	Basis W	2.375 L	37.25	28.85	1.29	35.0%	1.05
928286	Basis W	0.713 L	38.50	29.85	1.29	35.0%	1.05
845004	Basis T	2.125 L	37.25	31.05	1.20	32.0%	0.96
928314	Basis T	0.638 L	38.50	32.05	1.20	32.0%	0.96

Basis W auch unabgetönt verarbeitbar

Base W lavorabile anche in versione incolore



Capalac Vorlack



Zur Vorlackierung von Holz- und Metallflächen, schnelltrocknend und sehr gut füllend.
Materialbasis: Alkydharz mit aromatenfreien Löse-
mitteln

Per la presmaltatura di superfici in legno e metallo, ad asciugatura rapida con ottima capacità riempitiva.

Base del materiale: Resina alchidica con solventi privi di aromatici



Gebindeart	Eimer	Tipo di contenitore	Secchio
Abtöntechnologie	–	Colorazione	–
Artikelkategorie	C1	Categoria articoli	C1
Verbrauch	80–120 ml/m ²	Consumo	80–120 ml/m ²

Mat.-Nr.	Farbton	Verpackung	Preis pro L	Preis pro KG	Dichte	VOC in % pro kg	VOC Abgabe pro kg
Nr. articolo	Tinta	Imballaggio	Prezzo al l	Prezzo al kg	Densità	COV in % per kg	Tassa COV per kg
75621	weiss	5 L	32.60	20.40	1.60	16.0%	0.48

Capalac GrundierWeiss



Deckende Grundierung mit füllenden und imprägnierenden Eigenschaften für Holzbauteile, nur für aussen.
Materialbasis: Alkydharz mit aromatenfreien Löse-
mitteln

Fondo coprente con proprietà riempitive e impregnanti per elementi in legno, solo per esterni.

Base del materiale: Resina alchidica con solventi privi di aromatici

Gebindeart	Eimer	Tipo di contenitore	Secchio
Abtöntechnologie	■	Colorazione	■
Artikelkategorie	C1	Categoria articoli	C1
Verbrauch	ca. 100 ml/m ²	Consumo	ca. 100 ml/m ²

Mat.-Nr.	Farbton	Verpackung	Preis pro L	Preis pro KG	Dichte	VOC in % pro kg	VOC Abgabe pro kg
Nr. articolo	Tinta	Imballaggio	Prezzo al l	Prezzo al kg	Densità	COV in % per kg	Tassa COV per kg
701926	weiss	10 L	29.40	19.60	1.50	22.0%	0.66
701931	Basis W	2.375 L	36.35	24.25	1.50	22.0%	0.66

Lacke Decklack lösemittelhaltig**Capalac PU-Haftemail**

Haftstarker Allrounder für hochwertige, rationelle Renovationsanstriche und Neulackierungen.

Smalti, smalto di rivestimento contenente solvente

Smalto universale ad elevata aderenza per applicazioni razionali di rinnovo o su supporti nuovi.

Gebindeart	Eimer / Dose
Abtontechnologie	■
Artikelkategorie	C1
Verbrauch	ca. 120 ml/m ²

Tipo di contenitore	Secchio / bomboletta
Colorazione	■
Categoria articoli	C1
Consumo	ca. 120 ml/m ²



Mat.-Nr.	Farbton	Verpackung	Preis pro L	Preis pro KG	Dichte	VOC in % pro kg	VOC Abgabe pro kg
Nr. articolo	Tinta	Imballaggio	Prezzo al l	Prezzo al kg	Densità	COV in % per kg	Tassa COV per kg
876291	RAL 9010	5 L	37.80	29.10	1.30	22.0%	0.66
876292	Basis W	4.75 L	37.80	29.30	1.29	22.0%	0.66
955295	Basis W	0.713 L	42.10	32.65	1.29	22.0%	0.66
979529	Basis T	4 L	30.75	24.20	1.27	20.0%	0.60
955294	Basis T	0.6 L	40.00	31.50	1.27	20.0%	0.60

Capalac PU-Haftemail Pro

Seidenglänzender Kunstharzlack für aussen und innen, rationelle Renovationsanstriche auf Altanstrichen, Holz, Metall, Kunststoff usw.

Smalto in resina sintetica con effetto satinato per interni ed esterni, applicazione razionale di rinnovo su legno, metallo, plastica, ecc.

Gebindeart	Eimer / Dose
Abtontechnologie	■
Artikelkategorie	C1
Verbrauch	ca. 120 ml/m ²

Tipo di contenitore	Secchio / bomboletta
Colorazione	■
Categoria articoli	C1
Consumo	ca. 120 ml/m ²



Mat.-Nr.	Farbton	Verpackung	Preis pro L	Preis pro KG	Dichte	VOC in % pro kg	VOC Abgabe pro kg
Nr. articolo	Tinta	Imballaggio	Prezzo al l	Prezzo al kg	Densità	COV in % per kg	Tassa COV per kg
547946	RAL 9010	5 L	38.90	29.90	1.30	30.0%	0.90
547720	Basis W	4.75 L	38.90	32.40	1.20	30.0%	0.90
547719	Basis W	0.95 L	44.30	36.90	1.20	30.0%	0.90
548193	Basis T	4 L	38.90	38.90	1.00	30.0%	0.90
547721	Basis T	0.8 L	44.30	54.50	0.81	30.0%	0.90

Capalac BaseTop



Für rationelle Grund-, Zwischen- und Schlussanstriche aus einem Topf, seidenglänzend.

Per l'applicazione razionale di fondo, intermedia e finale con un unico prodotto, effetto satinato.

Gebindeart	Eimer / Dose
Abtontechnologie	■
Artikelkategorie	C1
Verbrauch	ca. 120 ml/m ²

Tipo di contenitore	Secchio / bomboletta
Colorazione	■
Categoria articoli	C1
Consumo	ca. 120 ml/m ²

Mat.-Nr.	Farbton	Verpackung	Preis pro L	Preis pro KG	Dichte	VOC in % pro kg	VOC Abgabe pro kg
Nr. articolo	Tinta	Imballaggio	Prezzo al l	Prezzo al kg	Densità	COV in % per kg	Tassa COV per kg
612429	RAL 9010	5 L	34.80	24.85	1.40	20.0%	0.60
75915	Basis W	4.75 L	35.75	24.85	1.44	20.0%	0.60
928296	Basis W	0.713 L	41.25	28.65	1.44	20.0%	0.60
752011	Basis T	4 L	35.75	27.95	1.28	22.0%	0.66
928297	Basis T	0.6 L	41.25	32.25	1.28	22.0%	0.66

Basis W auch unabgetönt verarbeitetbar

Base W lavorabile anche in versione incolore

Capalac Seidenmatt-Buntlack



Hochwertiger Seidenmatt-Lack für Decklackierungen.

Smalto opaco seta di pregio per smaltature finali.

Gebindeart	Eimer / Dose
Abtontechnologie	■
Artikelkategorie	C1
Verbrauch	ca. 120 ml/m ²

Tipo di contenitore	Secchio / bomboletta
Colorazione	■
Categoria articoli	C1
Consumo	ca. 120 ml/m ²

Mat.-Nr.	Farbton	Verpackung	Preis pro L	Preis pro KG	Dichte	VOC in % pro kg	VOC Abgabe pro kg
Nr. articolo	Tinta	Imballaggio	Prezzo al l	Prezzo al kg	Densità	COV in % per kg	Tassa COV per kg
703686	Basis W	2.375 L	38.80	30.10	1.29	22.0%	0.66
928295	Basis W	0.713 L	40.00	31.00	1.29	22.0%	0.66
928431	Basis T	2 L	38.80	30.55	1.27	20.0%	0.60
928301	Basis T	0.6 L	40.00	31.50	1.27	20.0%	0.60

Basis W auch unabgetönt verarbeitetbar

Base W lavorabile anche in versione incolore

Capalac SL Gloss



Hochwertiger, sehr beständiger, silikon-modifizierter Alkydharzlack, hochglänzend.

Smalto di alta qualità in resina alchidica modificata con silicone, molto stabile, particolarmente brillante.



Gebindeart	Eimer / Dose
Abtontechnologie	■
Artikelkategorie	C1
Verbrauch	ca. 120 ml/m ²

Tipo di contenitore	Secchio / bomboletta
Colorazione	■
Categoria articoli	C1
Consumo	ca. 120 ml/m ²

Mat.-Nr.	Farbton	Verpackung	Preis pro L	Preis pro KG	Dichte	VOC in % pro kg	VOC Abgabe pro kg
Nr. articolo	Tinta	Imballaggio	Prezzo al l	Prezzo al kg	Densità	COV in % per kg	Tassa COV per kg
746529	Basis W	4.75 L	42.70	34.60	1.23	22.0%	0.66
942066	Basis W	0.713 L	48.15	38.95	1.24	22.0%	0.66
746531	Basis T	4 L	42.70	44.95	0.95	29.0%	0.87
942067	Basis T	0.6 L	48.15	50.70	0.95	29.0%	0.87

Basis W auch unabgetönt verarbeitbar

Base W lavorabile anche in versione incolore

Capalac Dickschichtlack



1-Topf- Metallschutzlack für farbige Gestaltung und Schutzbeschichtung sowie als Korrosionsschutz.

Smalto protettivo per metalli a prodotto singolo per la decorazione e il rivestimento protettivo nonché la protezione dalla corrosione



Gebindeart	Eimer / Dose
Abtontechnologie	■
Artikelkategorie	C1
Verbrauch	100–135 ml/m ²

Tipo di contenitore	Secchio / bomboletta
Colorazione	■
Categoria articoli	C1
Consumo	100–135 ml/m ²

Mat.-Nr.	Farbton	Verpackung	Preis pro L	Preis pro KG	Dichte	VOC in % pro kg	VOC Abgabe pro kg
Nr. articolo	Tinta	Imballaggio	Prezzo al l	Prezzo al kg	Densità	COV in % per kg	Tassa COV per kg
724237	RAL 9006	2.5 L	42.95	35.20	1.22	33.0%	0.99
724236	RAL 9006	0.75 L	44.40	36.40	1.22	33.0%	0.99
701953	RAL 9007	2.5 L	40.85	31.90	1.28	30.0%	0.90
818784	Basis W	9.5 L	36.15	28.00	1.29	29.0%	0.87
701936	Basis W	2.375 L	42.95	33.30	1.29	29.0%	0.87
928292	Basis W	0.713 L	44.40	34.40	1.29	29.0%	0.87
941094	Basis EG	9 L	36.15	28.25	1.28	30.0%	0.90
786894	Basis EG	2.25 L	42.95	33.55	1.28	30.0%	0.90
928299	Basis EG	0.675 L	44.40	34.70	1.28	30.0%	0.90
819936	Basis T	8 L	36.15	28.90	1.25	28.0%	0.84
701945	Basis T	2 L	42.95	34.35	1.25	28.0%	0.84
928293	Basis T	0.6 L	44.40	35.50	1.25	28.0%	0.84

Capalac Heizkörperlack



Schnelltrocknender Alkydharzlack für Heizkörper, exzellentes Seidenglanz-Finish, hohe Schlag- und Stossfestigkeit, vergilbungsbeständig bis 90 °C.

Smalto in resina alchidica ad asciugatura rapida per termosifoni, eccellente finitura satinata, elevata resistenza agli urti, resistente all'ingiallimento fino a 90 °C.

Gebindeart	Eimer	Tipo di contenitore	Secchio
Abtontechnologie	–	Colorazione	–
Artikelkategorie	C1	Categoria articoli	C1
Verbrauch	ca. 125 g/m ²	Consumo	ca. 125 g/m ²

Mat.-Nr.	Farbton	Verpackung	Preis pro L	Preis pro KG	Dichte	VOC in % pro kg	VOC Abgabe pro kg
Nr. articolo	Tinta	Imballaggio	Prezzo al l	Prezzo al kg	Densità	COV in % per kg	Tassa COV per kg
548806	weiss	5 L	34.55	26.35	1.31	32.0%	0.96
548361	RAL 9010	5 L	34.55	27.65	1.25	32.0%	0.96

Capalac Kunstharz-Klarlack



Transparente Versiegelung auf Holz und Metall, Schutzversiegelung auf seidenmatten Deckflächen.

Vernice trasparente per legno e metallo, strato di protezione per sovraverniciature opaco seta.

Gebindeart	Eimer / Dose	Tipo di contenitore	Secchio / bomboletta
Abtontechnologie	–	Colorazione	–
Artikelkategorie	C1	Categoria articoli	C1
Verbrauch	80–140 ml/m ²	Consumo	80–140 ml/m ²

Mat.-Nr.	Farbton	Verpackung	Preis pro L	Preis pro KG	Dichte	VOC in % pro kg	VOC Abgabe pro kg
Nr. articolo	Tinta	Imballaggio	Prezzo al l	Prezzo al kg	Densità	COV in % per kg	Tassa COV per kg
47809	glänzend	2.5 L	17.70	19.65	0.90	42.0%	1.26
47811	glänzend	0.75 L	19.05	21.15	0.90	42.0%	1.26
50447	seidenmatt	2.5 L	17.70	18.65	0.95	40.0%	1.20
48372	seidenmatt	0.75 L	19.05	20.05	0.95	40.0%	1.20

Ergänzungssortiment Lacke

Capalac Lackspachtel



Fleck- und Flächenspachtel auf Holz, grundiertem Metall, innen und aussen, geringer Schwund, direkt überlackierbar, hohe Füllkraft.

Gebindeart	Tube / Dose
Abtontechnologie	-
Artikelkategorie	C1
Verbrauch	-

Assortimento integrativo, smalti

Stucco per applicazione puntuale o superfici complete, da utilizzare su legno, metallo preparato con fondo, per interni ed esterni, non ritira, può essere ricoperto direttamente a smalto, elevata capacità riempitiva.

Tipo di contenitore	Tubetto / Barattolo
Colorazione	-
Categoria articoli	C1
Consumo	-

Mat.-Nr.	Farbton	Verpackung	Preis	Einheit	Dichte	VOC in % pro kg	VOC Abgabe pro kg
Nr. articolo	Tinta	Imballaggio	Prezzo	Unità	Densità	COV in % per kg	Tassa COV per kg
706754	weiss	1 ST	20.10	pro 1 ST	1.90	11.0%	0.33
706758	weiss	1 ST	35.10	pro 1 ST	1.90	11.0%	0.33

Capalac Elastofill



Elastische 2K PU Reparaturmasse auf Holz, innen und aussen, schwundfrei, sehr gute Haftung inkl. Härter.

Mastice di riparazione elastico bicomponente PU per legno, utilizzabile per interni ed esterni, non ritira, ottima aderenza, indurente incluso.

Gebindeart	Dose
Abtontechnologie	-
Artikelkategorie	C1
Verbrauch	-

Tipo di contenitore	Barattolo
Colorazione	-
Categoria articoli	C1
Consumo	-

Mat.-Nr.	Farbton	Verpackung	Preis	Einheit	Dichte	VOC in % pro kg	VOC Abgabe pro kg
Nr. articolo	Tinta	Imballaggio	Prezzo	Unità	Densità	COV in % per kg	Tassa COV per kg
546384	beige	1 ST	25.70	pro 1 ST	-	6.0%	0.18

Capalac PU-Härter



Zusatz als Trocknungsbeschleuniger für Alkydharzlacke.

Additivo acceleratore di essiccazione per smalti a base di resina alchidica.

Gebindeart	Flasche
Abtontechnologie	-
Artikelkategorie	C1
Verbrauch	-

Tipo di contenitore	Flacone
Colorazione	-
Categoria articoli	C1
Consumo	-

Mat.-Nr.	Farbton	Verpackung	Preis pro L	Preis pro KG	Dichte	VOC in % pro kg	VOC Abgabe pro kg
Nr. articolo	Tinta	Imballaggio	Prezzo al l	Prezzo al kg	Densità	COV in % per kg	Tassa COV per kg
701798	transparent	1 L	74.85	74.10	1.01	44.0%	1.32
701790	transparent	0.5 L	76.10	75.35	1.01	44.0%	1.32

Zugabe von 5 – 15 Vol%

Apporto del 5-15% in volume

AF-Verdünner



Aromatenfreie Verdünnung für Alykdhazlacke sowie zur KonsistenzEinstellung von z. B. Capalac PU-Haftemail.

Diluyente senza aromatici per smalti in resina alchidica e per la regolazione della consistenza, ad esempio dello smalto aderente PU Capalac.

Gebindeart	Kanister	Tipo di contenitore	Tanica
Abtöntechnologie	–	Colorazione	–
Artikelkategorie	C1	Categoria articoli	C1
Verbrauch	–	Consumo	–

Mat.-Nr.	Farbton	Verpackung	Preis pro L	Preis pro KG	Dichte	VOC in % pro kg	VOC Abgabe pro kg
Nr. articolo	Tinta	Imballaggio	Prezzo al l	Prezzo al kg	Densità	COV in % per kg	Tassa COV per kg
155	transparent	5 L	12.45	15.95	0.78	100.0%	3.00
740	transparent	1 L	18.05	23.15	0.78	100.0%	3.00

Ergänzungssortiment Lacke - Spraydosen

Capalac 2K Epoxy Grundierfüller



Haftet auf allen metallischen Untergründen wie Stahlblech und Aluminium.

- Inhalt 200 ml

Gebindeart	Spraydose
Abtöntechnologie	–
Artikelkategorie	C2
Verbrauch	–

Assortimento integrativo, smalti - bombolette spray

Aderisce a tutti i fondi metallici, come lamiera d'acciaio e alluminio.

- Contenuto 200 ml

Tipo di contenitore	Bomboletta spray
Colorazione	–
Categoria articoli	C2
Consumo	–

Mat.-Nr.	Farbton	Verpackung	Preis	Einheit	Dichte	VOC in % pro kg	VOC Abgabe pro kg
Nr. articolo	Tinta	Imballaggio	Prezzo	Unità	Densità	COV in % per kg	Tassa COV per kg
924111	grau	1 ST	25.50	pro 1 ST	0.90	64.0%	1.92

Capalac Isoliergrund



Isolierende Grundierung für Anstriche im Innen und Aussenbereich. Verhindert das durchschlagen von Problemstellen wie Russ, Fett, Wasser-ränder.

- Inhalt 400 ml

Gebindeart	Spraydose
Abtöntechnologie	–
Artikelkategorie	C2
Verbrauch	–

Primer isolante per verniciature interne ed esterne. Previene il passaggio di fuliggine, grasso, macchie d'acqua e altre situazioni problematiche.

- Contenuto 400 ml

Tipo di contenitore	Bomboletta spray
Colorazione	–
Categoria articoli	C2
Consumo	–

Mat.-Nr.	Farbton	Verpackung	Preis	Einheit	Dichte	VOC in % pro kg	VOC Abgabe pro kg
Nr. articolo	Tinta	Imballaggio	Prezzo	Unità	Densità	COV in % per kg	Tassa COV per kg
924107	weiss	1 ST	20.20	pro 1 ST	1.18	59.0%	1.77

Capalac 1K Füllprimer



Universelle 1K Grundierung mit hervorragender Haftung.

- Inhalt 400 ml

Gebindeart	Spraydose
Abtöntechnologie	–
Artikelkategorie	C2
Verbrauch	–

Fondo monocomponente universale con eccezionale capacità aderente.

- Contenuto 400 ml

Tipo di contenitore	Bomboletta spray
Colorazione	–
Categoria articoli	C2
Consumo	–

Mat.-Nr.	Farbton	Verpackung	Preis	Einheit	Dichte	VOC in % pro kg	VOC Abgabe pro kg
Nr. articolo	Tinta	Imballaggio	Prezzo	Unità	Densità	COV in % per kg	Tassa COV per kg
924105	weiss	1 ST	20.20	pro 1 ST	0.89	82.0%	2.46
924106	lichtgrau	1 ST	20.20	pro 1 ST	0.82	82.0%	2.46

Capalac Heizkörperlack - Spraydose



Dauerwärmebeständiger Heizkörperlack zum renovieren und ausbessern von Heizkörpern, Warmwasserrohren etc.

- Inhalt 400ml

Gebindeart	Spraydose
Abtontechnologie	-
Artikelkategorie	C2
Verbrauch	-

Smalto per termosifoni a resistenza termica prolungata per il restauro e riparazione di termosifoni, condutture dell'acqua, ecc.

- Contenuto 400ml

Tipo di contenitore	Bomboletta spray
Colorazione	-
Categoria articoli	C2
Consumo	-

Mat.-Nr.	Farbton	Verpackung	Preis	Einheit	Dichte	VOC in % pro kg	VOC Abgabe pro kg
Nr. articolo	Tinta	Imballaggio	Prezzo	Unità	Densità	COV in % per kg	Tassa COV per kg
924108	NCS S 0500-N	1 ST	19.45	pro 1 ST	0.84	81.0%	2.43
924109	RAL 9016	1 ST	19.45	pro 1 ST	0.84	81.0%	2.43
924110	RAL 9010	1 ST	19.45	pro 1 ST	0.84	81.0%	2.43

Holzschutz Grundierung wasserbasis**Protezione per legno, fondo a base di acqua****Capacryl Holzschutz-Grund**

Wasserverdünnbare, farblose Holzschutzgrundierung mit vorbeugender Wirkung gegen Bläue und holzerstörenden Pilzbefall.

Fondo di protezione incolore per legno, idrodiluibile, con azione preventiva contro il fungo blu e altri funghi che distruggono il legno.

Gebindeart	Eimer
Abtöntechnologie	–
Artikelkategorie	C1
Verbrauch	80–100 ml/m ²

Tipo di contenitore	Secchio
Colorazione	–
Categoria articoli	C1
Consumo	80–100 ml/m ²

Mat.-Nr.	Farbton	Verpackung	Preis pro L	Preis pro KG	Dichte	VOC in % pro kg	VOC Abgabe pro kg
Nr. articolo	Tinta	Imballaggio	Prezzo al l	Prezzo al kg	Densità	COV in % per kg	Tassa COV per kg
966778	transparent	10 L	26.70	26.20	1.02	–	–
966777	transparent	2.5 L	30.65	30.05	1.02	–	–

Capacryl Holz-IsoGrund

Für isolierende Grundanstriche auf Holz und Holzwerkstoffen, innen und aussen.

Per mani di fondo isolanti su legno e materiali derivati dal legno, per interni ed esterni.

Gebindeart	Eimer
Abtöntechnologie	–
Artikelkategorie	C1
Verbrauch	100–130 ml/m ²

Tipo di contenitore	Secchio
Colorazione	–
Categoria articoli	C1
Consumo	100–130 ml/m ²

Mat.-Nr.	Farbton	Verpackung	Preis pro L	Preis pro KG	Dichte	VOC in % pro kg	VOC Abgabe pro kg
Nr. articolo	Tinta	Imballaggio	Prezzo al l	Prezzo al kg	Densità	COV in % per kg	Tassa COV per kg
939345	weiss	10 L	35.65	26.80	1.33	–	–
939346	weiss	2.5 L	42.50	31.95	1.33	–	–



Holzschutz Deckbeschichtung wasserbasis

Protezione per legno, rivestimento di superficie a base di acqua

Capadur Color Wetterschutzfarbe NQG



Wirkstoffhaltige, elastische Spezialfarbe für farbige Holzanstriche, strukturerhaltend, seidenmatt, aussen.

Pittura pigmentata elastica speciale per legno, contenente sostanze attive, mantiene la struttura, opaco seta, per esterni.

Gebindeart	Eimer / Dose
Abtöntechnologie	▲
Artikelkategorie	C1
Verbrauch	ca. 150 ml/m ²

Tipo di contenitore	Secchio / bomboletta
Colorazione	▲
Categoria articoli	C1
Consumo	ca. 150 ml/m ²

Mat.-Nr.	Farbton	Verpackung	Preis pro L	Preis pro KG	Dichte	VOC in % pro kg	VOC Abgabe pro kg
Nr. articolo	Tinta	Imballaggio	Prezzo al l	Prezzo al kg	Densità	COV in % per kg	Tassa COV per kg
908151	weiss	10 L	28.20	22.75	1.24	–	–
908152	weiss	5 L	30.95	24.95	1.24	–	–
908196	Basis 1	4.8 L	30.95	24.95	1.24	–	–
908198	Basis 1	0.7 L	36.50	29.45	1.24	–	–
908204	Basis 3	4.8 L	30.95	28.40	1.09	–	–
908206	Basis 3	0.7 L	36.50	33.50	1.09	–	–

Velature, rivestimento di superficie a base di acqua

Lasuren Deckbeschichtung wasserbasis

Danske Holzgel Aqua



Tropfgehemmte, offenporige, dünn-schichtige Holzschutzlasur, witterungsbeständig und mit Filmkonservierung; für aussen.

Velatura impregnante per legno a strato sottile, a poro aperto, non gocciola, resistente alle intemperie e con preservazione della pellicola, per esterni.

Gebindeart	Eimer / Dose
Abtontechnologie	–
Artikelkategorie	C1
Verbrauch	50–110 ml/m ²

Tipo di contenitore	Secchio / bomboletta
Colorazione	–
Categoria articoli	C1
Consumo	50–110 ml/m ²

Mat.-Nr.	Farbton	Verpackung	Preis pro L	Preis pro KG	Dichte	VOC in % pro kg	VOC Abgabe pro kg
Nr. articolo	Tinta	Imballaggio	Prezzo al l	Prezzo al kg	Densità	COV in % per kg	Tassa COV per kg
557148	farblos	5 L	29.80	28.95	1.03	3.0%	0.09
958371	farblos	0.75 L	35.20	34.15	1.03	3.0%	0.09

Danske Aqua Holzöl



Wässriges Holzöl auf Basis modifizierter Naturöle.

Olio per legno all'acqua a base di oli naturali modificati

Gebindeart	Eimer / Dose
Abtontechnologie	▲
Artikelkategorie	C1
Verbrauch	40–110 ml/m ²

Tipo di contenitore	Secchio / bomboletta
Colorazione	▲
Categoria articoli	C1
Consumo	40–110 ml/m ²

Mat.-Nr.	Farbton	Verpackung	Preis pro L	Preis pro KG	Dichte	VOC in % pro kg	VOC Abgabe pro kg
Nr. articolo	Tinta	Imballaggio	Prezzo al l	Prezzo al kg	Densità	COV in % per kg	Tassa COV per kg
310113	farblos	5 L	27.55	27.15	1.01	–	–
310299	farblos	0.75 L	31.10	30.65	1.01	–	–

Capadur DecorLasur



Dekorative, wirkstofffreie, wasserverdünnbare, nicht schichtbildende PU-Holzlasur, hoch diffusionsfähig und elastisch, innen und aussen.

Velatura impregnante PU decorativa per legno, idrodiluibile, senza sostanze attive, non straticificante, elevata capacità di diffusione ed elasticità, per interni ed esterni.

Gebindeart	Eimer / Dose
Abtontechnologie	▲
Artikelkategorie	C1
Verbrauch	90–250 ml/m ²

Tipo di contenitore	Secchio / bomboletta
Colorazione	▲
Categoria articoli	C1
Consumo	90–250 ml/m ²

Mat.-Nr.	Farbton	Verpackung	Preis pro L	Preis pro KG	Dichte	VOC in % pro kg	VOC Abgabe pro kg
Nr. articolo	Tinta	Imballaggio	Prezzo al l	Prezzo al kg	Densità	COV in % per kg	Tassa COV per kg
715956	Basis W	5 L	33.20	30.75	1.08	–	–
807486	Basis W	0.75 L	38.70	35.85	1.08	–	–
715955	Basis T	5 L	33.20	31.90	1.04	–	–
907793	Basis T	0.75 L	38.70	37.20	1.04	–	–

Basis W auch unabgetönt verarbeitbar

Base W lavorabile anche in versione incolore



Capadur GreyWood



Nicht schichtbildende Holzlasur auf Alkyd-Acrylharzbasis, mit Filmkonservierung. Durch hochwertige Pigmentkombination wird die natürliche Vergrauung des Holzes nachempfunden, aussen.

Velatura impregnante per legno a base di resina acrilica alchidica, non stratificante, con preservazione della pellicola. La combinazione di pigmenti di alta qualità imita l'ingrigimento naturale del legno, per l'uso esterno.

Gebindeart	Eimer / Dose	Tipo di contenitore	Secchio / bomboletta
Abtontechnologie	▲	Colorazione	▲
Artikelkategorie	C1	Categoria articoli	C1
Verbrauch	80–120 ml/m ²	Consumo	80–120 ml/m ²

Mat.-Nr.	Farbton	Verpackung	Preis pro L	Preis pro KG	Dichte	VOC in % pro kg	VOC Abgabe pro kg
Nr. articolo	Tinta	Imballaggio	Prezzo al l	Prezzo al kg	Densità	COV in % per kg	Tassa COV per kg
803921	Basis	5 L	45.80	44.05	1.04	–	–
906654	Basis	0.75 L	51.25	49.30	1.04	–	–

In 16 Graustufen über Color Express tönbar

Colorabile con Color Express in 16 gradi di grigio

Capadur Silverstyle



Nicht schichtbildende Holzlasur auf Alkyd-Acrylharzbasis, mit Metallicpigmenten zur Erzielung eines besonders edlen Effekts, innen und aussen.

Velatura per legno a base di resina acrilica alchidica, non stratificante, con pigmenti metallici per ottenere effetti particolarmente pregiati, per interni ed esterni.



Gebindeart	Eimer / Dose	Tipo di contenitore	Secchio / bomboletta
Abtontechnologie	▲	Colorazione	▲
Artikelkategorie	C1	Categoria articoli	C1
Verbrauch	80–110 ml/m ²	Consumo	80–110 ml/m ²

Mat.-Nr.	Farbton	Verpackung	Preis pro L	Preis pro KG	Dichte	VOC in % pro kg	VOC Abgabe pro kg
Nr. articolo	Tinta	Imballaggio	Prezzo al l	Prezzo al kg	Densità	COV in % per kg	Tassa COV per kg
803927	stardust	5 L	44.25	43.15	1.03	3.0%	0.09
906655	stardust	0.75 L	51.25	50.00	1.03	3.0%	0.09

Holzschutz Grundierung lösemittelhaltig

Protezione per legno, fondo contenente solventi

Capalac Holz-Imprägniergrund



Imprägnierung mit ausgezeichneter Schutzwirkung gegen holzverfärbende Pilze mit verfestigender Wirkung, nur für aussen (Bläueschutzmittel).

Impregnazione con eccellente effetto protettivo contro i funghi decoloranti del legno con effetto solidificante, solo per uso esterno (anti fungo blu).

Gebindeart	Kanister / Eimer	Tipo di contenitore	Tanica / Secchio
Abtontechnologie	–	Colorazione	–
Artikelkategorie	C1	Categoria articoli	C1
Verbrauch	70–100 ml/m ²	Consumo	70–100 ml/m ²

Mat.-Nr.	Farbton	Verpackung	Preis pro L	Preis pro KG	Dichte	VOC in % pro kg	VOC Abgabe pro kg
Nr. articolo	Tinta	Imballaggio	Prezzo al l	Prezzo al kg	Densità	COV in % per kg	Tassa COV per kg
846491	transparent	10 L	19.35	23.60	0.82	91.0%	2.73
846490	transparent	2.5 L	26.35	32.15	0.82	91.0%	2.73

Lasuren Deckbeschichtung lösemittelhaltig

Velature, rivestimento di superficie contenente solventi

Danske Imprägniergel



Tropfgehemmte, offenporige, dünnschichtige Holzschutzlasur, witterungsbeständig durch Hydroperleffekt und mit Filmkonservierung, nur für aussen.

Impregnante per legno a strato sottile, a poro aperto, non gocciola, resistente alle intemperie grazie alla tecnologia Hydroperleffekt e con preservazione della pellicola, per esterni.

Gebindeart	Eimer / Dose
Abtontechnologie	–
Artikelkategorie	C1
Verbrauch	80–120 ml/m ²

Tipo di contenitore	Secchio / bomboletta
Colorazione	–
Categoria articoli	C1
Consumo	80–120 ml/m ²

Mat.-Nr.	Farbton	Verpackung	Preis pro L	Preis pro KG	Dichte	VOC in % pro kg	VOC Abgabe pro kg
Nr. articolo	Tinta	Imballaggio	Prezzo al l	Prezzo al kg	Densità	COV in % per kg	Tassa COV per kg
938429	Pinie	5 L	27.85	33.55	0.83	71.0%	2.13
938428	Pinie	0.75 L	33.35	40.15	0.83	71.0%	2.13
938436	Eiche	5 L	27.85	33.55	0.83	70.0%	2.10
938434	Eiche	0.75 L	33.35	40.15	0.83	70.0%	2.10
938453	Kiefer	5 L	27.85	33.55	0.83	70.0%	2.10
938452	Kiefer	0.75 L	33.35	40.15	0.83	70.0%	2.10
938432	Lärche	5 L	27.85	33.55	0.83	70.0%	2.10
938431	Lärche	0.75 L	33.35	40.15	0.83	70.0%	2.10
938438	Walnuss	5 L	27.85	33.55	0.83	71.0%	2.13
938437	Walnuss	0.75 L	33.35	40.15	0.83	71.0%	2.13
938441	Nussbaum	5 L	27.85	33.55	0.83	71.0%	2.13
938440	Nussbaum	0.75 L	33.35	40.15	0.83	71.0%	2.13
938444	Pailsander	5 L	27.85	33.55	0.83	71.0%	2.13
938443	Pailsander	0.75 L	33.35	40.15	0.83	71.0%	2.13
938450	Kastanie	5 L	27.85	33.55	0.83	71.0%	2.13
938449	Kastanie	0.75 L	33.35	40.15	0.83	71.0%	2.13
938447	Ebenholz	5 L	27.85	33.55	0.83	71.0%	2.13
938446	Ebenholz	0.75 L	33.35	40.15	0.83	71.0%	2.13
938425	Farblos	5 L	27.85	33.55	0.83	71.0%	2.13
938424	Farblos	0.75 L	33.35	40.15	0.83	71.0%	2.13

Danske Classic Lasur



Hochpigmentierte Holzlasur, besonders wasserabweisend und witterungsbeständig durch Hydroperleffekt, mit Filmkonservierung, nur für aussen.

Impregnante per legno altamente pigmentato, particolarmente idrorepellente e resistente alle intemperie grazie alla tecnologia Hydroperleffekt, con preservazione della pellicola, per esterni.

Gebindeart	Eimer / Dose
Abtönttechnologie	–
Artikelkategorie	C1
Verbrauch	80–120 ml/m ²

Tipo di contenitore	Secchio / bomboletta
Colorazione	–
Categoria articoli	C1
Consumo	80–120 ml/m ²

Mat.-Nr.	Farbton	Verpackung	Preis pro L	Preis pro KG	Dichte	VOC in % pro kg	VOC Abgabe pro kg
Nr. articolo	Tinta	Imballaggio	Prezzo al l	Prezzo al kg	Densità	COV in % per kg	Tassa COV per kg
938516	Pinie	5 L	38.60	40.65	0.95	35.0%	1.05
938515	Pinie	0.75 L	44.05	46.35	0.95	35.0%	1.05
938495	Eiche	5 L	38.60	40.65	0.95	35.0%	1.05
938494	Eiche	0.75 L	44.05	46.35	0.95	35.0%	1.05
938513	Kiefer	5 L	38.60	40.65	0.95	35.0%	1.05
938512	Kiefer	0.75 L	44.05	46.35	0.95	35.0%	1.05
938492	Lärche	5 L	38.60	40.65	0.95	35.0%	1.05
938491	Lärche	0.75 L	44.05	46.35	0.95	35.0%	1.05
938498	Walnuss	5 L	38.60	40.65	0.95	35.0%	1.05
938497	Walnuss	0.75 L	44.05	46.35	0.95	35.0%	1.05
938501	Nussbaum	5 L	38.60	40.65	0.95	35.0%	1.05
938500	Nussbaum	0.75 L	44.05	46.35	0.95	35.0%	1.05
938504	Palisander	5 L	38.60	40.65	0.95	35.0%	1.05
938503	Palisander	0.75 L	44.05	46.35	0.95	35.0%	1.05
938510	Kastanie	5 L	38.60	40.65	0.95	35.0%	1.05
938509	Kastanie	0.75 L	44.05	46.35	0.95	35.0%	1.05
938507	Ebenholz	5 L	38.60	40.65	0.95	35.0%	1.05
938506	Ebenholz	0.75 L	44.05	46.35	0.95	35.0%	1.05
938520	Farblos	4.75 L	38.60	40.65	0.95	35.0%	1.05
938518	Farblos	0.713 L	44.05	46.40	0.95	35.0%	1.05

Danske RenoTech



Deckend pigmentiertes, gering Schicht bildendes, lösemittelhaltiges Holzbeschichtungsmittel, hoch wasserabweisend durch hydrophobe Zusätze. Mit Filmkonservierung, nur für aussen.

Pittura per legno pigmentata coprente, contenente solventi, bassa stratificazione, elevata idrorepellenza grazie agli additivi idrofobi. Con preservazione della pellicola, solo per uso esterno.

Gebindeart	Eimer / Dose	Tipo di contenitore	Secchio / bomboletta
Abtöntechnologie	■	Colorazione	■
Artikelkategorie	C1	Categoria articoli	C1
Verbrauch	80–150 ml/m ²	Consumo	80–150 ml/m ²

Mat.-Nr.	Farbton	Verpackung	Preis pro L	Preis pro KG	Dichte	VOC in % pro kg	VOC Abgabe pro kg
Nr. articolo	Tinta	Imballaggio	Prezzo al l	Prezzo al kg	Densità	COV in % per kg	Tassa COV per kg
937551	weiss	5 L	35.60	27.80	1.28	27.0%	0.81
958526	weiss	0.7 L	41.15	32.15	1.28	27.0%	0.81
938409	Basis T	4.25 L	35.60	37.45	0.95	36.0%	1.08
958527	Basis T	0.6 L	41.15	43.30	0.95	36.0%	1.08

Fassade Dispersionsfarbe

Facciata, pittura a dispersione

Amphibolin



Dünnschichtige, strukturerhaltende E.L.F.-Universalfarbe der Spitzenklasse auf Reinacrylatbasis. Fassaden- und Innenfarbe der neuesten Generation. Sehr hoher Lichtindex.

Pittura universale E.L.F. a strato sottile della più elevata qualità, mantiene la struttura, a base di acrilato puro. Pittura per facciate e interni di ultima generazione. Indice di luminosità molto elevato.

Gebindeart	Eimer
Abtontechnologie	▲
Artikelkategorie	C1
Verbrauch	120–150 ml/m ²

Tipo di contenitore	Secchio
Colorazione	▲
Categoria articoli	C1
Consumo	120–150 ml/m ²

Mat.-Nr.	Farbton	Verpackung	Preis pro L	Preis pro KG	Dichte	VOC in % pro kg	VOC Abgabe pro kg
Nr. articolo	Tinta	Imballaggio	Prezzo al l	Prezzo al kg	Densità	COV in % per kg	Tassa COV per kg
63442	weiss	12.5 L	24.20	17.60	1.38	–	–
749933	Basis 1	12.5 L	24.20	17.60	1.38	–	–
749934	Basis 1	7.5 L	25.55	18.55	1.38	–	–
749935	Basis 1	2.5 L	26.15	19.00	1.38	–	–
749936	Basis 1	1.25 L	27.50	19.95	1.38	–	–
749937	Basis 2	12.5 L	24.20	18.40	1.32	–	–
749938	Basis 2	7.5 L	25.55	19.40	1.32	–	–
749939	Basis 2	2.5 L	26.15	19.85	1.32	–	–
749940	Basis 2	1.25 L	27.50	20.85	1.32	–	–
749941	Basis 3	11.75 L	24.20	18.70	1.30	–	–
749943	Basis 3	7.05 L	25.55	19.70	1.30	–	–
749944	Basis 3	2.35 L	26.15	20.15	1.30	–	–
749945	Basis 3	1.175 L	27.50	21.15	1.30	–	–

Fassade SilaCryl-Farbe

Facciata, pittura SilaCryl

Muresko



Silanisierte Reinacrylat-Fassadenfarbe auf Sila-Cryl®-Basis, diffusionsfähig und gleichzeitig sehr gut wasserabweisend mit breitem Farbspektrum.

Pittura acrilica silanizzata per facciate a base di SilaCryl®, diffusiva, con elevata idrorepellenza e vasto spettro di colorazione.



Gebindeart	Eimer
Abtontechnologie	▲
Artikelkategorie	C1
Verbrauch	ca. 200 ml/m ²

Tipo di contenitore	Secchio
Colorazione	▲
Categoria articoli	C1
Consumo	ca. 200 ml/m ²

Mat.-Nr.	Farbton	Verpackung	Preis pro L	Preis pro KG	Dichte	VOC in % pro kg	VOC Abgabe pro kg
Nr. articolo	Tinta	Imballaggio	Prezzo al l	Prezzo al kg	Densità	COV in % per kg	Tassa COV per kg
981313	weiss	12.5 L	17.65	11.50	1.53	–	–
981316	Basis 1	12.5 L	17.65	12.05	1.46	–	–
981317	Basis 1	7.5 L	19.70	13.45	1.47	–	–
981319	Basis 1	2.5 L	20.20	13.80	1.47	–	–
981320	Basis 1	1.25 L	21.10	14.35	1.47	–	–
981321	Basis 2	12.5 L	17.65	12.20	1.44	–	–
981322	Basis 2	7.5 L	19.70	13.60	1.45	–	–
981324	Basis 2	2.5 L	20.20	14.00	1.45	–	–
981325	Basis 2	1.25 L	21.10	14.55	1.45	–	–
981326	Basis 3	11.75 L	17.65	12.50	1.41	–	–
981327	Basis 3	7.05 L	19.70	13.90	1.42	–	–
981329	Basis 3	2.35 L	20.20	14.25	1.42	–	–
981330	Basis 3	1.175 L	21.10	14.85	1.42	–	–

Muresko Nespri-TEC



Für die rationelle Fassadenbeschichtung im Nespri-TEC Spritzverfahren.

Per il rivestimento razionale delle facciate con tecnica a spruzzo Nespri-TEC.



Gebindeart	Eimer / Hobbock
Abtontechnologie	▲
Artikelkategorie	C1
Verbrauch	210–250 ml/m ²

Tipo di contenitore	Secchio / bidone
Colorazione	▲
Categoria articoli	C1
Consumo	210–250 ml/m ²

Mat.-Nr.	Farbton	Verpackung	Preis pro L	Preis pro KG	Dichte	VOC in % pro kg	VOC Abgabe pro kg
Nr. articolo	Tinta	Imballaggio	Prezzo al l	Prezzo al kg	Densità	COV in % per kg	Tassa COV per kg
981338	weiss	25 L	17.25	11.75	1.47	–	–
981339	Basis 1	12.5 L	17.65	12.05	1.46	–	–
981340	Basis 3	11.75 L	17.65	12.00	1.47	–	–

Fassade Silikonharzfarbe

AmphiSilan



Mineralmatte Fassadenfarbe in spezieller Silikonharz-Bindemittelkombination mit einer kapillarhydrophoben Oberfläche für saubere, schnell abtrocknende Fassaden.

Gebindeart	Eimer
Abtontechnologie	▲
Artikelkategorie	C1
Verbrauch	150–200 ml/m ²

Facciata, pittura in resina siliconica

Pittura per facciata opaco minerale a base di una speciale combinazione di resina siliconica ad effetto idrofobico capillare per ottenere superfici pulite e ad asciugatura rapida.

Tipo di contenitore	Secchio
Colorazione	▲
Categoria articoli	C1
Consumo	150–200 ml/m ²



Mat.-Nr.	Farbton	Verpackung	Preis pro L	Preis pro KG	Dichte	VOC in % pro kg	VOC Abgabe pro kg
Nr. articolo	Tinta	Imballaggio	Prezzo al l	Prezzo al kg	Densità	COV in % per kg	Tassa COV per kg
981210	weiss	12.5 L	23.05	15.55	1.48	–	–
981170	Basis 1	12.5 L	23.05	15.55	1.48	–	–
981171	Basis 1	7.5 L	24.40	16.40	1.49	–	–
981172	Basis 1	2.5 L	25.75	17.35	1.48	–	–
981243	Basis 3	11.75 L	23.05	15.95	1.44	–	–
981244	Basis 3	7.05 L	24.40	16.85	1.45	–	–
981245	Basis 3	2.35 L	25.75	17.80	1.45	–	–

AmphiSilan FREE



Mineralmatte Fassadenfarbe in spezieller Silikonharz-Bindemittelkombination mit einer kapillarhydrophoben Oberfläche für saubere, schnell abtrocknende Fassaden. Ohne Biozide.

Gebindeart	Eimer
Abtontechnologie	▲
Artikelkategorie	C1
Verbrauch	150–200 ml/m ²

Pittura minerale per facciate in una speciale combinazione di resina siliconica-legante con una superficie capillare-idrofobica per facciate pulite e ad asciugatura rapida. Senza biocidi.

Tipo di contenitore	Secchio
Colorazione	▲
Categoria articoli	C1
Consumo	150–200 ml/m ²



Mat.-Nr.	Farbton	Verpackung	Preis pro L	Preis pro KG	Dichte	VOC in % pro kg	VOC Abgabe pro kg
Nr. articolo	Tinta	Imballaggio	Prezzo al l	Prezzo al kg	Densità	COV in % per kg	Tassa COV per kg
981240	Basis 1	12.5 L	23.75	15.90	1.49	–	–
981241	Basis 1	7.5 L	25.10	16.75	1.50	–	–
981283	Basis 3	11.75 L	23.75	16.55	1.43	–	–
981284	Basis 3	7.05 L	25.10	17.45	1.44	–	–

AmphiSilan FREE Nespri



Die einzigartige Technologie für nebelarmes Spritzen.
Ohne Biozide.

La tecnologia unica per la spruzzatura a bassa nebbia.
Senza biocidi.

Gebindeart	Eimer	Tipo di contenitore	Secchio
Abtontechnologie	▲	Colorazione	▲
Artikelkategorie	C1	Categoria articoli	C1
Verbrauch	160–210 ml/m ²	Consumo	160–210 ml/m ²

Mat.-Nr.	Farbton	Verpackung	Preis pro L	Preis pro KG	Dichte	VOC in % pro kg	VOC Abgabe pro kg
Nr. articolo	Tinta	Imballaggio	Prezzo al l	Prezzo al kg	Densità	COV in % per kg	Tassa COV per kg
981290	weiss	25 L	20.30	13.60	1.49	–	–
981291	Basis 1	12.5 L	20.65	13.90	1.48	–	–
981292	Basis 3	11.75 L	20.65	14.35	1.44	–	–

ThermoSan NQG



Besonders geeignet für Beschichtung auf WDVS mit Filmschutz gegen Algen- und Pilzbefall.

Particolarmente adatta per il rivestimento di sistemi isolanti a cappotto con protezione della pellicola contro alghe e funghi.

Gebindeart	Eimer	Tipo di contenitore	Secchio
Abtontechnologie	▲	Colorazione	▲
Artikelkategorie	C1	Categoria articoli	C1
Verbrauch	150–200 ml/m ²	Consumo	150–200 ml/m ²

Mat.-Nr.	Farbton	Verpackung	Preis pro L	Preis pro KG	Dichte	VOC in % pro kg	VOC Abgabe pro kg
Nr. articolo	Tinta	Imballaggio	Prezzo al l	Prezzo al kg	Densità	COV in % per kg	Tassa COV per kg
823598	weiss	12.5 L	25.10	17.05	1.47	–	–
823667	Basis 1	12.5 L	25.10	17.05	1.47	–	–
823669	Basis 1	7.5 L	26.40	17.90	1.48	–	–
857664	Basis 1	1.25 L	28.50	19.25	1.48	–	–
823668	Basis 3	11.75 L	25.10	17.40	1.44	–	–
823670	Basis 3	7.05 L	26.40	18.25	1.45	–	–
857665	Basis 3	1.175 L	28.50	19.65	1.45	–	–

ThermoSan Nespri-TEC NQG



Die einzigartige Technologie für nebelarmes Spritzen mit Filmschutz gegen Algen- und Pilzbefall.

La tecnica unica nel suo genere per applicazione a spruzzo senza sviluppo di nebulizzazione, con protezione della pellicola contro alghe e funghi.

Gebindeart	Eimer	Tipo di contenitore	Secchio
Abtöntechnologie	▲	Colorazione	▲
Artikelkategorie	C1	Categoria articoli	C1
Verbrauch	160–210 ml/m ²	Consumo	160–210 ml/m ²

Mat.-Nr.	Farbton	Verpackung	Preis pro L	Preis pro KG	Dichte	VOC in % pro kg	VOC Abgabe pro kg
Nr. articolo	Tinta	Imballaggio	Prezzo al l	Prezzo al kg	Densità	COV in % per kg	Tassa COV per kg
845760	weiss	25 L	24.60	16.40	1.50	–	–
845762	Basis 1	12.5 L	25.10	16.80	1.49	–	–
845763	Basis 3	11.75 L	25.10	17.05	1.47	–	–

Fassade Silikatfarbe

Sylitol-NQG



High-Tech-Silikatfassadenfarbe durch die einzigartige Kombination von modernem Alkaliwasserglas mit integrierter Nano-Quarz-Gitter-Struktur für saubere Fassaden.

Gebindeart	Eimer
Abtöntechnologie	▲
Artikelkategorie	C1
Verbrauch	150–180 ml/m ²

Facciata, pittura ai silicati

Pittura per facciate high-tech a base di silicio che sfrutta la combinazione unica nel suo genere di acqua di vetro alcalino con struttura reticolare di particelle di nanoquarzo, per facciate pulite.

Tipo di contenitore	Secchio
Colorazione	▲
Categoria articoli	C1
Consumo	150–180 ml/m ²

Mat.-Nr.	Farbton	Verpackung	Preis pro L	Preis pro KG	Dichte	VOC in % pro kg	VOC Abgabe pro kg
Nr. articolo	Tinta	Imballaggio	Prezzo al l	Prezzo al kg	Densità	COV in % per kg	Tassa COV per kg
538073	Basis 1	12.5 L	25.10	16.60	1.51	–	–
538074	Basis 1	5 L	27.75	18.30	1.51	–	–
538076	Basis 3	11.75 L	25.10	16.70	1.50	–	–
538077	Basis 3	4.7 L	27.75	18.40	1.51	–	–

Basis 1 auch unabgetönt verarbeitbar

Base 1 lavorabile anche in versione incolore

Sylitol-Finish 130



Für wetterbeständige Fassaden- und Egalisationsbeschichtungen auf Silikatbasis.

Gebindeart	Eimer
Abtöntechnologie	▲
Artikelkategorie	C1
Verbrauch	150–250 ml/m ²

Per il rivestimento ed egualizzazione di facciate, resistente alle intemperie a base di silicato.

Tipo di contenitore	Secchio
Colorazione	▲
Categoria articoli	C1
Consumo	150–250 ml/m ²

Mat.-Nr.	Farbton	Verpackung	Preis pro L	Preis pro KG	Dichte	VOC in % pro kg	VOC Abgabe pro kg
Nr. articolo	Tinta	Imballaggio	Prezzo al l	Prezzo al kg	Densità	COV in % per kg	Tassa COV per kg
750361	Basis 1	12.5 L	22.40	15.30	1.46	–	–
750365	Basis 1	1.25 L	25.75	17.50	1.47	–	–
750366	Basis 3	11.75 L	22.40	15.95	1.41	–	–
750368	Basis 3	1.175 L	25.75	18.25	1.41	–	–

Sylitol-Finish 130-W



Für wetterbeständige Fassaden- und Egalisationsbeschichtungen auf Silikatbasis mit einer Konservierung gegen Befall durch Algen und Pilze.

Per il rivestimento ed egualizzazione di facciate, resistente alle intemperie a base di silicato con protezione contro l'attacco di alghe e funghi.



Gebindeart	Eimer	Tipo di contenitore	Secchio
Abtöntechnologie	–	Colorazione	–
Artikelkategorie	C1	Categoria articoli	C1
Verbrauch	150–250 ml/m ²	Consumo	150–250 ml/m ²

Mat.-Nr.	Farbton	Verpackung	Preis pro L	Preis pro KG	Dichte	VOC in % pro kg	VOC Abgabe pro kg
Nr. articolo	Tinta	Imballaggio	Prezzo al l	Prezzo al kg	Densità	COV in % per kg	Tassa COV per kg
892958	weiss	15 L	22.40	15.40	1.46	–	–

Fassade Polymerisatfarbe

Facciata, pittura polimerica

Duparol



Lösemittelhaltige, tuchmatte, spannungsarme Fassadenfarbe.
Helle Farbtöne auf Anfrage.

Pittura per facciate contenente diluenti, opaco, non soggetta a tensioni.
Tinte chiare su richiesta.



Gebindeart	Eimer
Abtontechnologie	-
Artikelkategorie	C1
Verbrauch	200-250 ml/m ²

Tipo di contenitore	Secchio
Colorazione	-
Categoria articoli	C1
Consumo	200-250 ml/m ²

Mat.-Nr.	Farbton	Verpackung	Preis pro L	Preis pro KG	Dichte	VOC in % pro kg	VOC Abgabe pro kg
Nr. articolo	Tinta	Imballaggio	Prezzo al l	Prezzo al kg	Densità	COV in % per kg	Tassa COV per kg
27923	weiss	12.5 L	25.55	19.65	1.30	33.0%	0.99

Facciata, sistema per riparazione delle crepe

Fassade Rissanierungssystem

Cap-elast Riss-Spachtel



Schrumpfbeständige, plasto-elastische Spachtelmasse für Ausbrüche und ausgeweitete Putzrisse auch in hohen Schichtdicken.

Stucco plastoelastico, non soggetta a ritiro, per rotture e crepe allargate nell'intonaco, anche in strati spessi.

Gebindeart	Eimer / Dose	Tipo di contenitore	Secchio / bomboletta
Abtontechnologie	–	Colorazione	–
Artikelkategorie	C1	Categoria articoli	C1
Verbrauch	–	Consumo	–

Mat.-Nr.	Farbton	Beschreibung	Verpackung	Preis pro KG	Dichte	VOC in % pro kg	VOC Abgabe pro kg
Nr. articolo	Tinta	Descrizione	Imballaggio	Prezzo al kg	Densità	COV in % per kg	Tassa COV per kg
746840	weiss	–	10 KG	11.80	1.75	–	–
746842	weiss	–	1.5 KG	15.35	1.75	–	–

Cap-elast Phase 1



Faserverstärkte, plasto-elastische, pigmentierte Zwischenbeschichtungs- und Gewebeeinbettungsmasse.

Rivestimento intermedio e di annegamento di rete pigmentato, plastoelastico, rinforzato con fibre.

Gebindeart	Eimer	Tipo di contenitore	Secchio
Abtontechnologie	–	Colorazione	–
Artikelkategorie	C1	Categoria articoli	C1
Verbrauch	500–700 ml/m ²	Consumo	500–700 ml/m ²

Mat.-Nr.	Farbton	Verpackung	Preis pro L	Preis pro KG	Dichte	VOC in % pro kg	VOC Abgabe pro kg
Nr. articolo	Tinta	Imballaggio	Prezzo al l	Prezzo al kg	Densità	COV in % per kg	Tassa COV per kg
27924	weiss	12.5 L	21.70	18.25	1.19	–	–

Cap-elast Phase 2



Plasto-elastische, seidenmatte Deckfarbe bei Rissanierungen und Hochleistungsfassadenfarben bei extremen Belastungen.

Finitura plastico-elastica, satinata-opaca, per la riparazione di crepe e tinteggiature di facciate ad alte prestazioni soggette a carichi estremi.

Gebindeart	Eimer	Tipo di contenitore	Secchio
Abtontechnologie	▲	Colorazione	▲
Artikelkategorie	C1	Categoria articoli	C1
Verbrauch	230–280 ml/m ²	Consumo	230–280 ml/m ²

Mat.-Nr.	Farbton	Verpackung	Preis pro L	Preis pro KG	Dichte	VOC in % pro kg	VOC Abgabe pro kg
Nr. articolo	Tinta	Imballaggio	Prezzo al l	Prezzo al kg	Densità	COV in % per kg	Tassa COV per kg
750168	Basis 1	12.5 L	26.05	20.90	1.25	–	–
750170	Basis 3	11.75 L	26.05	20.70	1.26	–	–

Basis 1 auch unabgetönt verarbeitbar

Base 1 lavorabile anche in versione incolore



Fibrosil



Faserverstärkter Rissgrund und Streichvlies, strukturegalisierend, diffusionsoffen, innen und aussen.

Fondo per crepe rinforzato con fibre, egualizzazione della struttura, elevata capacità di diffusione, per interni ed esterni.



Gebindeart	Eimer	Tipo di contenitore	Secchio
Abtontechnologie	▲	Colorazione	▲
Artikelkategorie	C1	Categoria articoli	C1
Verbrauch	600–800 g/m ²	Consumo	600–800 g/m ²

Mat.-Nr.	Farbton	Beschreibung	Verpackung	Preis pro KG	Dichte	VOC in % pro kg	VOC Abgabe pro kg
Nr. articolo	Tinta	Descrizione	Imballaggio	Prezzo al kg	Densità	COV in % per kg	Tassa COV per kg
702312	weiss	–	25 KG	11.90	–	–	–

PermaSilan NQG



Elastische, diffusionsoffene Fassadenfarbe auf Silikonharzbasis für gerissene Putzflächen.

Pittura per facciate elastica, con capacità di diffusione, a base di resina siliconica per superfici intonacate con crepe.



Gebindeart	Eimer	Tipo di contenitore	Secchio
Abtontechnologie	▲	Colorazione	▲
Artikelkategorie	C1	Categoria articoli	C1
Verbrauch	200–300 ml/m ²	Consumo	200–300 ml/m ²

Mat.-Nr.	Farbton	Verpackung	Preis pro L	Preis pro KG	Dichte	VOC in % pro kg	VOC Abgabe pro kg
Nr. articolo	Tinta	Imballaggio	Prezzo al l	Prezzo al kg	Densità	COV in % per kg	Tassa COV per kg
755694	Basis 1	12.5 L	24.20	17.55	1.38	–	–
758707	Basis 3	11.75 L	24.20	17.80	1.36	–	–

Minera Universal



Gut füllende, strukturegebende und rissverschlämmende Beschichtung im Innen- und Aussenbereich.

Rivestimento con buon potere riempitivo, strutturante e colmante fessure, per l'interno e l'esterno.



Gebindeart	Eimer	Tipo di contenitore	Secchio
Abtontechnologie	▲	Colorazione	▲
Artikelkategorie	C1	Categoria articoli	C1
Verbrauch	200–1000 g/m ²	Consumo	200–1000 g/m ²

Mat.-Nr.	Farbton	Beschreibung	Verpackung	Preis pro KG	Dichte	VOC in % pro kg	VOC Abgabe pro kg
Nr. articolo	Tinta	Descrizione	Imballaggio	Prezzo al kg	Densità	COV in % per kg	Tassa COV per kg
959786	weiss	–	22 KG	7.60	–	–	–

Ergänzungssortiment Fassadenfarbe

Assortimento integrativo, pittura per facciate

Fungizid



Fungizides und algizides Spezial-Konzentrat als Zusatzmittel für Dispersions-Fassadenfarben und speziell Capadur DecorLasur. Darf nur für Beschichtungen im Aussenbereich eingesetzt werden.

Concentrato speciale fungicida e alghicida come additivo per pitture a dispersione per facciate e specifico per Capadur DecorLasur. Può essere impiegato solo per rivestimenti in ambienti esterni.

Gebindeart	Flasche
Abtöntechnologie	-
Artikelkategorie	C1
Verbrauch	-

Tipo di contenitore	Flacone
Colorazione	-
Categoria articoli	C1
Consumo	-

Mat.-Nr.	Beschreibung	Verpackung	Preis	Einheit	Dichte	VOC in % pro kg	VOC Abgabe pro kg
Nr. articolo	Descrizione	Imballaggio	Prezzo	Unità	Densità	COV in % per kg	Tassa COV per kg
994367	250 ml	1 ST	29.65	pro 1 ST	1.05	-	-

Rivestimento per pareti e pavimenti - Disbon

Boden- und Wandbeschichtung - Disbon

Disbon 404 E.L.F. Acryl-Bodensiegel



Einkomponentige, PU verstärkte, emissions- und lösungsmittelfreie Acrylatbeschichtung für Bodenflächen im Innen und Aussenbereich.

Rivestimento in acrilato monocomponente, rinforzato con PU, senza solventi, esente da emissioni, per pavimenti in ambienti interni ed esterni.



Gebindeart	Eimer
Abtontechnologie	▲
Artikelkategorie	C8
Verbrauch	150–200 ml/m ²

Tipo di contenitore	Secchio
Colorazione	▲
Categoria articoli	C8
Consumo	150–200 ml/m ²

Mat.-Nr.	Farbton	Verpackung	Preis pro L	Preis pro KG	Dichte	VOC in % pro kg	VOC Abgabe pro kg
Nr. articolo	Tinta	Imballaggio	Prezzo al l	Prezzo al kg	Densità	COV in % per kg	Tassa COV per kg
948371	kieselgrau	12.5 L	25.50	19.45	1.31	–	–
949383	Basis 1	12.5 L	25.50	19.45	1.31	–	–
949386	Basis 1	7.5 L	27.15	20.75	1.31	–	–
949389	Basis 1	2.5 L	28.80	22.00	1.31	–	–
949384	Basis 2	12.5 L	25.50	19.75	1.29	–	–
949387	Basis 2	7.5 L	27.15	21.05	1.29	–	–
949390	Basis 2	2.5 L	28.80	22.35	1.29	–	–
949385	Basis 3	11.75 L	25.50	20.10	1.27	–	–
949388	Basis 3	7.05 L	27.15	21.40	1.27	–	–
949391	Basis 3	2.35 L	28.80	22.65	1.27	–	–

Disbon 405 Klarsiegel



Transparenter Dispersionslack zur glatten und rutschhemmenden Versiegelung, abgechipste Beschichtung, innen.

Vetrificante a dispersione trasparente per sigillature lisce antiscivolo, rivestimento chips, per interni.



Gebindeart	Eimer
Abtontechnologie	–
Artikelkategorie	C8
Verbrauch	ca. 130 ml/m ²

Tipo di contenitore	Secchio
Colorazione	–
Categoria articoli	C8
Consumo	ca. 130 ml/m ²

Mat.-Nr.	Farbton	Verpackung	Preis pro L	Preis pro KG	Dichte	VOC in % pro kg	VOC Abgabe pro kg
Nr. articolo	Tinta	Imballaggio	Prezzo al l	Prezzo al kg	Densità	COV in % per kg	Tassa COV per kg
700749	transparent	10 L	41.80	39.80	1.05	4.0%	0.12
700744	transparent	2.5 L	44.25	42.15	1.05	4.0%	0.12

Disbopox W 443 2K-EP-Grundierung



2K-Epoxidharz-Grundierung, wasserverdünnbar, transparent, zur Grundierung und Imprägnierung von mineralischen Bodenflächen.

Fondo in resina epossidica bicomponente, idrodiluibile, trasparente, per realizzare fondi e come impregnante su pavimenti minerali.



Gebindeart	Eimer	Tipo di contenitore	Secchio
Abtontechnologie	-	Colorazione	-
Artikelkategorie	C8	Categoria articoli	C8
Verbrauch	ca. 200 g/m ²	Consumo	ca. 200 g/m ²

Mat.-Nr.	Farbton	Beschreibung	Verpackung	Preis pro KG	Dichte	VOC in % pro kg	VOC Abgabe pro kg
Nr. articolo	Tinta	Descrizione	Imballaggio	Prezzo al kg	Densità	COV in % per kg	Tassa COV per kg
944014	transparent	-	10 KG	33.25	-	-	-
944018	transparent	-	5 KG	35.15	-	-	-

Disbopox 442 GaragenSiegel



2K-Epoxidharz-Beschichtung, wasserverdünnbar, reifenfest – keine Weichmacherwanderung, für mineralische Böden und Hartasphaltstrich, innen.

Rivestimento in resina epossidica bicomponente, idrodiluibile, resistente all'abrasione, nessuna migrazione del plastificante, adatto per pavimentazioni minerali e massetto asfalto; per interni.



Gebindeart	Eimer	Tipo di contenitore	Secchio
Abtontechnologie	▲	Colorazione	▲
Artikelkategorie	C8	Categoria articoli	C8
Verbrauch	150–200 ml/m ²	Consumo	150–200 ml/m ²

Mat.-Nr.	Farbton	Beschreibung	Verpackung	Preis pro KG	Dichte	VOC in % pro kg	VOC Abgabe pro kg
Nr. articolo	Tinta	Descrizione	Imballaggio	Prezzo al kg	Densità	COV in % per kg	Tassa COV per kg
823411	kieselgrau	-	10 KG	36.05	-	-	-
823534	kieselgrau	-	5 KG	37.80	-	-	-
823257	Basis 1	-	10 KG	36.05	-	-	-
823260	Basis 1	-	5 KG	37.80	-	-	-
823259	Basis 3	-	10 KG	36.05	-	-	-
823273	Basis 3	-	5 KG	37.80	-	-	-

Disbopox W 447 2K-EP Universalharz



Wässrige 2K-Epoxidharzversiegelung für Wandbeschichtungen und Bodenflächen mit geringer bis mittlerer Belastung.

Pittura in resina epossidica bicomponente acquosa per il rivestimento di pareti e per pavimenti soggetti a sollecitazioni limitate o medie.

Gebindeart	Eimer	Tipo di contenitore	Secchio
Abtöntechnologie	▲	Colorazione	▲
Artikelkategorie	C8	Categoria articoli	C8
Verbrauch	150–200 ml/m ²	Consumo	150–200 ml/m ²

Mat.-Nr.	Farbton	Beschreibung	Verpackung	Preis pro KG	Dichte	VOC in % pro kg	VOC Abgabe pro kg
Nr. articolo	Tinta	Descrizione	Imballaggio	Prezzo al kg	Densità	COV in % per kg	Tassa COV per kg
965575	kieselgrau	–	10 KG	26.70	–	–	–
965585	Basis 1	–	10 KG	26.70	–	–	–
608658	Basis 1	–	5 KG	30.00	–	–	–
965587	Basis 2	–	10 KG	26.70	–	–	–
608688	Basis 2	–	5 KG	30.00	–	–	–
965589	Basis 3	–	10 KG	26.70	–	–	–
608668	Basis 3	–	5 KG	30.00	–	–	–

Bautenschutz - Disbon**Protezione degli edifici - Disbon****DisboCRET 502 Korrosionsschutz und Haftbrücke**

Kunststoffmodifizierter, zementgebundener Korrosionsschutz und Haftbrücke für die Betoninstandsetzung.

Ponte anticorrosivo e legante cementizio modificato in plastica per la riparazione del calcestruzzo.

Gebindeart	Sack
Abtontechnologie	–
Artikelkategorie	C8
Verbrauch	ca. 1.6–2,0 kg/m ²

Tipo di contenitore	Sacco
Colorazione	–
Categoria articoli	C8
Consumo	ca. 1.6–2,0 kg/m ²

Mat.-Nr.	Farbton	Beschreibung	Verpackung	Preis pro KG	Dichte	VOC in % pro kg	VOC Abgabe pro kg
Nr. articolo	Tinta	Descrizione	Imballaggio	Prezzo al kg	Densità	COV in % per kg	Tassa COV per kg
967018	grau	–	25 KG	8.25	–	–	–
967017	grau	–	10 KG	8.25	–	–	–

DisboCRET 505 PCC-Feinspachtel

Kunststoffmodifizierter, zementgebundener Feinspachtel zum partiellen und ganzflächigen Spachteln von Beton 1–5 mm – auch im Nassspritzverfahren.

Riempitivo fine cementizio modificato con plastica per il riempimento parziale e totale del calcestruzzo da 1 a 5 mm – anche per spruzzatura a umido.

Gebindeart	Sack
Abtontechnologie	–
Artikelkategorie	C8
Verbrauch	ca. 1.6 kg/m ² /mm

Tipo di contenitore	Sacco
Colorazione	–
Categoria articoli	C8
Consumo	ca. 1.6 kg/m ² /mm

Mat.-Nr.	Farbton	Beschreibung	Verpackung	Preis pro KG	Dichte	VOC in % pro kg	VOC Abgabe pro kg
Nr. articolo	Tinta	Descrizione	Imballaggio	Prezzo al kg	Densità	COV in % per kg	Tassa COV per kg
748153	grau	–	25 KG	6.80	–	–	–

DisboCRET 506 Planspachtel

Kunststoffmodifizierter, zementgebundener Planspachtel zum partiellen Spachteln von Poren und Lunkern.

Rasante livellante con legante a base di cemento, modificato con resine sintetiche, per la rasatura parziale di pori e cavità.

Gebindeart	Sack
Abtontechnologie	–
Artikelkategorie	C8
Verbrauch	ca. 1.7 kg/m ² /mm

Tipo di contenitore	Sacco
Colorazione	–
Categoria articoli	C8
Consumo	ca. 1.7 kg/m ² /mm

Mat.-Nr.	Farbton	Beschreibung	Verpackung	Preis pro KG	Dichte	VOC in % pro kg	VOC Abgabe pro kg
Nr. articolo	Tinta	Descrizione	Imballaggio	Prezzo al kg	Densità	COV in % per kg	Tassa COV per kg
893214	grau	–	25 KG	9.30	–	–	–

DisboCRET 507 Multitec-Mörtel



Multifunktionaler, schnellhärtender Instandsetzungsmörtel mit aktivem Korrosionsschutz zum Reprofilieren von Beton in einem Arbeitsgang.

Malta di riparazione multifunzionale ad asciugatura rapida con protezione attiva dalla corrosione per la riprofilazione del calcestruzzo in una singola applicazione.

Gebindeart	Sack	Tipo di contenitore	Sacco
Abtontechnologie	–	Colorazione	–
Artikelkategorie	C8	Categoria articoli	C8
Verbrauch	ca. 1.6 kg/m ² /mm	Consumo	ca. 1.6 kg/m ² /mm

Mat.-Nr.	Farbton	Beschreibung	Verpackung	Preis pro KG	Dichte	VOC in % pro kg	VOC Abgabe pro kg
Nr. articolo	Tinta	Descrizione	Imballaggio	Prezzo al kg	Densità	COV in % per kg	Tassa COV per kg
748154	grau	–	25 KG	8.25	–	–	–

DisboCRET 510 Füllschicht



Plastoelastischer, streichfähiger Dispersionspachtel und Voranstrich in einem, auf Beton und Altbeschichtungen.

Rasante plasto-elastico in dispersione che può essere applicato a pennello e primer allo stesso tempo, su calcestruzzo e vecchi rivestimenti.

Gebindeart	Eimer	Tipo di contenitore	Secchio
Abtontechnologie	–	Colorazione	–
Artikelkategorie	C8	Categoria articoli	C8
Verbrauch	400–700 ml/m ²	Consumo	400–700 ml/m ²

Mat.-Nr.	Farbton	Verpackung	Preis pro L	Preis pro KG	Dichte	VOC in % pro kg	VOC Abgabe pro kg
Nr. articolo	Tinta	Imballaggio	Prezzo al l	Prezzo al kg	Densità	COV in % per kg	Tassa COV per kg
605204	naturweiss	15 L	20.35	13.55	1.50	–	–

DisboCRET 515 Betonfarbe



Hochwertige, rissüberdeckende Schutzbeschichtung mit extrem hohem Deckvermögen speziell für Beton – auch mit Altbeschichtung.

Rivestimento protettivo di alta qualità anti-fessurazioni con altissimo potere coprente, concepito appositamente per il calcestruzzo – anche con vecchi rivestimenti.

Gebindeart	Eimer	Tipo di contenitore	Secchio
Abtontechnologie	▲	Colorazione	▲
Artikelkategorie	C8	Categoria articoli	C8
Verbrauch	ca. 200 ml/m ²	Consumo	ca. 200 ml/m ²

Mat.-Nr.	Farbton	Verpackung	Preis pro L	Preis pro KG	Dichte	VOC in % pro kg	VOC Abgabe pro kg
Nr. articolo	Tinta	Imballaggio	Prezzo al l	Prezzo al kg	Densità	COV in % per kg	Tassa COV per kg
3639	Basis 1	12 L	27.15	18.85	1.44	–	–
14038	Basis 2	12 L	27.15	19.55	1.39	–	–

Basis 1 auch unabgetönt verarbeitbar

Base 1 lavorabile anche in versione incolore

DisboCRET 518 Flex-Finish



Tieftemperaturelastische, rissüberbrückende und UV-vernetzende Schutzbeschichtung speziell für Beton – auch mit Altbeschichtung.

Rivestimento protettivo elastico a basse temperature, per la copertura di crepe, a reticolazione UV, appositamente ideato per il calcestruzzo, utilizzabile anche su rivestimenti precedenti.

Gebindeart	Eimer	Tipo di contenitore	Secchio
Abtöntechnologie	▲	Colorazione	▲
Artikelkategorie	C8	Categoria articoli	C8
Verbrauch	200–250 ml/m ²	Consumo	200–250 ml/m ²

Mat.-Nr.	Farbton	Verpackung	Preis pro L	Preis pro KG	Dichte	VOC in % pro kg	VOC Abgabe pro kg
Nr. articolo	Tinta	Imballaggio	Prezzo al l	Prezzo al kg	Densità	COV in % per kg	Tassa COV per kg
51607	Basis W	12 L	31.45	22.95	1.37	–	–

DisboCRET 535 BetonLasur



Für Wasch- und Strukturbeton, auch als transp. Schutzbeschichtung einsetzbar, lösemitelfrei.

Per calcestruzzo strutturale e lavato, anche come rivestimento protettivo trasparente, privo di solventi.

Gebindeart	Eimer	Tipo di contenitore	Secchio
Abtöntechnologie	▲	Colorazione	▲
Artikelkategorie	C8	Categoria articoli	C8
Verbrauch	150–220 ml/m ²	Consumo	150–220 ml/m ²

Mat.-Nr.	Farbton	Verpackung	Preis pro L	Preis pro KG	Dichte	VOC in % pro kg	VOC Abgabe pro kg
Nr. articolo	Tinta	Imballaggio	Prezzo al l	Prezzo al kg	Densità	COV in % per kg	Tassa COV per kg
815107	transparent	12.5 L	26.45	24.95	1.06	–	–



Klebe- und Fugendichtstoff - Disbon

Adesivo e sigillante per giunti - Disbon

DisboSEAL 225 1K-Acryl-Fugendichtstoff



1-komponentiger Acryl-Fugendichtstoff für den Innenbereich mit geringer Bewegungsaufnahme.

Sigillante acrilico monocomponente per giunti per uso interno con un basso assorbimento del movimento.

Gebindeart	Kartusche / Beutel
Abtöntechnologie	–
Artikelkategorie	C8
Verbrauch	–

Tipo di contenitore	Cartuccia / Sacchetto
Colorazione	–
Categoria articoli	C8
Consumo	–

Mat.-Nr.	Farbton	Beschreibung	Verpackung	Preis	Einheit	Dichte	VOC Abgabe pro kg
Nr. articolo	Tinta	Descrizione	Imballaggio	Prezzo	Unità	Densità	Tassa COV per kg
985040	weiss	600 ml	1 ST	9.90	pro 1 ST	1.62	–
985036	weiss	310 ml	1 ST	5.45	pro 1 ST	1.60	–
985038	schwarz	310 ml	1 ST	5.45	pro 1 ST	1.53	–

Kartusche 310 ml/Beutel 600 ml

Cartuccia 310 ml/Sacchetto 600 ml

DisboSEAL 226 1K-AcrylStruktur-Fugendichtstoff



Plastoelastischer Dispersions-Acryl-Dichtstoff, der durch seine Struktur ein putzähnliches Aussehen erzielt.

Sigillante acrilico a dispersione plastoelastica che, grazie alla sua struttura, permette di ottenere un aspetto simile all'intonaco.

Gebindeart	Kartusche
Abtöntechnologie	–
Artikelkategorie	C8
Verbrauch	–

Tipo di contenitore	Cartuccia
Colorazione	–
Categoria articoli	C8
Consumo	–

Mat.-Nr.	Farbton	Beschreibung	Verpackung	Preis	Einheit	Dichte	VOC Abgabe pro kg
Nr. articolo	Tinta	Descrizione	Imballaggio	Prezzo	Unità	Densità	Tassa COV per kg
991271	weiss	310 ml	1 ST	11.00	pro 1 ST	1.02	–

Kartusche 310 ml

Cartuccia 310 ml

DisboSEAL 282 1K-Hybrid-Hochbaufugendichtstoff



1-komponentiger Hybrid Hochbaufugendichtstoff zur elastischen Abdichtung von Hochbaufugen und Anschlussfugen.

Sigillante ibrido monocomponente per giunti di costruzione per l'elastico sigillatura elastica dei giunti di costruzione e di collegamento.

Gebindeart	Kartusche / Beutel	Tipo di contenitore	Cartuccia / Sacchetto
Abtöntechnologie	-	Colorazione	-
Artikelkategorie	C8	Categoria articoli	C8
Verbrauch	-	Consumo	-

Mat.-Nr.	Farbton	Beschreibung	Verpackung	Preis	Einheit	Dichte	VOC Abgabe pro kg
Nr. articolo	Tinta	Descrizione	Imballaggio	Prezzo	Unità	Densità	Tassa COV per kg
985041	weiss	600 ml	1 ST	36.10	pro 1 ST	1.50	-
985042	betongrau	600 ml	1 ST	36.10	pro 1 ST	1.50	-
985043	lichtgrau	600 ml	1 ST	36.10	pro 1 ST	1.50	-
985044	weiss	310 ml	1 ST	20.10	pro 1 ST	1.50	-
985045	betongrau	310 ml	1 ST	20.10	pro 1 ST	1.50	-
985046	lichtgrau	310 ml	1 ST	20.10	pro 1 ST	1.60	-

Kartusche 310 ml / Beutel 600 ml

Cartuccia 310 ml / Sacchetto 600 ml

DisboSEAL 285 1K-Hybrid-Bodenfugendichtstoff



1-komponentiger Hybrid-Fugendichtstoff zur Ausbildung von Bewegungsfugen für Böden im Innen,- u. Aussenbereich.

Sigillante per giunti ibrido monocomponente per la formazione di giunti di movimento per pavimenti interni ed esterni.

Gebindeart	Kartusche / Beutel	Tipo di contenitore	Cartuccia / Sacchetto
Abtöntechnologie	-	Colorazione	-
Artikelkategorie	C8	Categoria articoli	C8
Verbrauch	-	Consumo	-

Mat.-Nr.	Farbton	Beschreibung	Verpackung	Preis	Einheit	Dichte	VOC Abgabe pro kg
Nr. articolo	Tinta	Descrizione	Imballaggio	Prezzo	Unità	Densità	Tassa COV per kg
985054	kieselgrau	600 ml	1 ST	36.10	pro 1 ST	1.50	-
985056	betongrau	600 ml	1 ST	36.10	pro 1 ST	1.50	-
985057	kieselgrau	310 ml	1 ST	20.10	pro 1 ST	1.50	-
985059	betongrau	310 ml	1 ST	20.10	pro 1 ST	1.50	-

Kartusche 310 ml / Beutel 600 ml

Cartuccia 310 ml / Sacchetto 600 ml

DisboSEAL 292 1K-Hybrid-Universalklebstoff



Elastischer, standfester Klebstoff zum spannungsausgleichenden Kleben unterschiedlichster Materialien, die eine sofortige, hohe Anfangshaftung benötigen.

Adesivo elastico e stabile per l'incollaggio con bilanciamento delle sollecitazioni di un'ampia varietà di materiali che richiedono un'adesione iniziale immediata ed elevata.

Gebindeart	Kartusche	Tipo di contenitore	Cartuccia
Abtontechnologie	–	Colorazione	–
Artikelkategorie	C8	Categoria articoli	C8
Verbrauch	–	Consumo	–

Mat.-Nr.	Farbton	Beschreibung	Verpackung	Preis	Einheit	Dichte	VOC Abgabe pro kg
Nr. articolo	Tinta	Descrizione	Imballaggio	Prezzo	Unità	Densità	Tassa COV per kg
985060	weiss	310 ml	1 ST	26.00	pro 1 ST	1.50	–

Kartusche 310 ml

Cartuccia 310 ml

DisboSEAL 271 1K-Silikon-Anschlussfugendichtstoff



1-komponentiger Silikon-Fugendichtstoff für Anschlussfugen und Bewegungsfugen. Erfüllt die Anforderungen der DIN 18540 und DIN EN ISO 11600. Auch zur Nassverglasung.

Sigillante siliconico monocomponente per giunti di collegamento e giunti di movimento. Soddisfa i requisiti delle norme DIN 18540 e DIN EN ISO 11600. Anche per vetri umidi.

Gebindeart	Kartusche	Tipo di contenitore	Cartuccia
Abtontechnologie	–	Colorazione	–
Artikelkategorie	C8	Categoria articoli	C8
Verbrauch	–	Consumo	–

Mat.-Nr.	Farbton	Beschreibung	Verpackung	Preis	Einheit	Dichte	VOC Abgabe pro kg
Nr. articolo	Tinta	Descrizione	Imballaggio	Prezzo	Unità	Densità	Tassa COV per kg
985052	altweiss	310 ml	1 ST	20.10	pro 1 ST	1.02	–
985053	grau	310 ml	1 ST	20.10	pro 1 ST	1.02	–

Kartusche 310 ml

Cartuccia 310 ml

DisboADD 260 Fugenprimer-S

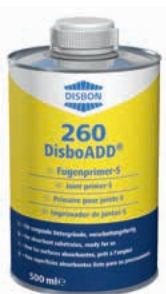

Optimale Grundierung auf Beton und sonstigen saugenden Untergründen. Haftung zwischen saugenden Haftflächen und Fugendichtstoffen wird verbessert.

Primer ottimale su calcestruzzo e altri substrati assorbenti. Migliora l'adesione tra le superfici assorbenti e i sigillanti per giunti.

Gebindeart	Dose	Tipo di contenitore	Barattolo
Abtontechnologie	–	Colorazione	–
Artikelkategorie	C8	Categoria articoli	C8
Verbrauch	–	Consumo	–

Mat.-Nr.	Farbton	Verpackung	Preis	Einheit	Dichte	VOC in % pro kg	VOC Abgabe pro kg
Nr. articolo	Tinta	Imballaggio	Prezzo	Unità	Densità	COV in % per kg	Tassa COV per kg
985483	transparent	1 ST	69.65	pro 1 ST	1.00	–	–

DisboADD 261 Fugenprimer-M

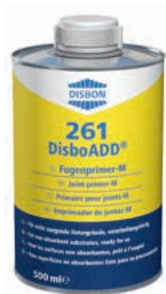

Primer zur Haftverbesserung auf nicht saugenden Untergründen wie Metalle, Glas, Kunststoffen.

Primer per migliorare l'adesione su substrati non assorbenti come metalli, vetro e plastica.

Gebindeart	Dose
Abtontechnologie	–
Artikelkategorie	C8
Verbrauch	–

Tipo di contenitore	Barattolo
Colorazione	–
Categoria articoli	C8
Consumo	–

Mat.-Nr.	Farbton	Verpackung	Preis	Einheit	Dichte	VOC in % pro kg	VOC Abgabe pro kg
Nr. articolo	Tinta	Imballaggio	Prezzo	Unità	Densità	COV in % per kg	Tassa COV per kg
985484	transparent	1 ST	35.05	pro 1 ST	1.00	91.0%	2.73

DisboADD 269 Glättmittel



Glättmittel zur Oberflächenglättung von DisboSE-ALDichtstoffen.

Agente levigante per la lisciatura della superficie dei sigillanti DisboSEAL.

Anwendungsfertig in der Sprühflasche.

Pronto per l'uso in un flacone spray.

Gebindeart	Dose
Abtontechnologie	–
Artikelkategorie	C8
Verbrauch	–

Tipo di contenitore	Barattolo
Colorazione	–
Categoria articoli	C8
Consumo	–

Mat.-Nr.	Farbton	Verpackung	Preis	Einheit	Dichte	VOC in % pro kg	VOC Abgabe pro kg
Nr. articolo	Tinta	Imballaggio	Prezzo	Unità	Densità	COV in % per kg	Tassa COV per kg
985485	transparent	1 ST	17.25	pro 1 ST	1.00	–	–

Dose 750 ml

Bombolella 750 ml

Ergänzungssortiment - Disbon

Assortimento integrativo - Disbon

Disbon DisboClean Konzentrat



Konzentrierter Spezialreiniger zum entfetten und reinigen.

Detergente speciale concentrato per sgrassare e pulire.

Gebindeart	Flasche / Kanister
Abtöntechnologie	–
Artikelkategorie	C8
Verbrauch	–

Tipo di contenitore	Flacone / Tanica
Colorazione	–
Categoria articoli	C8
Consumo	–

Mat.-Nr.	Farbton	Beschreibung	Verpackung	Preis pro L	Dichte	VOC in % pro kg	VOC Abgabe pro kg
Nr. articolo	Tinta	Descrizione	Imballaggio	Prezzo al l	Densità	COV in % per kg	Tassa COV per kg
964235	transparent	–	5 L	24.25	–	–	–
964234	transparent	–	1 L	24.95	–	–	–

Disbomulti 209 Fliesen- und Vielzweckklebstoff



Fassadenspachtel und Styroporkleber.

Rasante per facciate e adesivo per Styropor.

Gebindeart	Eimer
Abtöntechnologie	–
Artikelkategorie	C8
Verbrauch	1.0–3.0kg/m ²

Tipo di contenitore	Secchio
Colorazione	–
Categoria articoli	C8
Consumo	1.0–3.0kg/m ²

Mat.-Nr.	Farbton	Beschreibung	Verpackung	Preis pro KG	Dichte	VOC in % pro kg	VOC Abgabe pro kg
Nr. articolo	Tinta	Descrizione	Imballaggio	Prezzo al kg	Densità	COV in % per kg	Tassa COV per kg
3419	beige	–	20 KG	9.20	1.55	–	–
3420	beige	–	10 KG	10.05	1.70	–	–

Ergänzungssortiment Lösemittel - Winoil

Assortimento integrativo, solventi - Winoil

WINOIL Terpentinersatz 16 / 18 %



Verdünnungsmittel für Lösungsmittelhaltige Kunstharzlacke.

Diluyente per smalti sintetici a solventi.

Gebindeart	Dose / Kanister / Fass
Abtontechnologie	-
Artikelkategorie	C2
Verbrauch	-

Tipo di contenitore	Barattolo / Tanica / Fusto
Colorazione	-
Categoria articoli	C2
Consumo	-

Mat.-Nr.	Farbton	Verpackung	Preis pro L	Preis pro KG	Dichte	VOC in % pro kg	VOC Abgabe pro kg
Nr. articolo	Tinta	Imballaggio	Prezzo al l	Prezzo al kg	Densità	COV in % per kg	Tassa COV per kg
547171	transparent	200 L	4.25	5.50	0.77	100.0%	3.00
548080	transparent	25 L	5.00	6.50	0.77	100.0%	3.00
548330	transparent	5 L	6.65	8.65	0.77	100.0%	3.00
548331	transparent	1 L	9.55	-	0.77	100.0%	3.00

Preisänderungen möglich

Passibile di modifiche di prezzo

WINOIL Universal-Verdüner 2058



Universalverdünnungsmittel für lösungsmittelhaltige Kunstharzlacke.

Diluyente universale per smalti sintetici a solventi.

Gebindeart	Dose / Kanister / Fass
Abtontechnologie	-
Artikelkategorie	C2
Verbrauch	-

Tipo di contenitore	Barattolo / Tanica / Fusto
Colorazione	-
Categoria articoli	C2
Consumo	-

Mat.-Nr.	Farbton	Verpackung	Preis pro L	Preis pro KG	Dichte	VOC in % pro kg	VOC Abgabe pro kg
Nr. articolo	Tinta	Imballaggio	Prezzo al l	Prezzo al kg	Densità	COV in % per kg	Tassa COV per kg
545997	transparent	200 L	4.75	5.70	0.83	100.0%	3.00
547860	transparent	25 L	5.55	6.70	0.83	100.0%	3.00
548081	transparent	5 L	7.70	9.30	0.83	100.0%	3.00
548082	transparent	1 L	11.60	14.00	0.83	100.0%	3.00

Preisänderungen möglich

Passibile di modifiche di prezzo

WINOIL Nitro-Verdüner 303



Verdünnungsmittel für Lösungsmittelhaltige Kunstharzlacke.

Diluyente per smalti sintetici a solventi.

Gebindeart	Dose / Kanister / Fass	Tipo di contenitore	Barattolo / Tanica / Fusto
Abtontechnologie	–	Colorazione	–
Artikelkategorie	C2	Categoria articoli	C2
Verbrauch	–	Consumo	–

Mat.-Nr.	Farbton	Verpackung	Preis pro L	Preis pro KG	Preis	Einheit	Dichte
Nr. articolo	Tinta	Imballaggio	Prezzo al l	Prezzo al kg	Prezzo	Unità	Densità
547081	transparent	200 L	5.55	6.30	–	–	0.88
548752	transparent	25 L	6.00	6.80	–	–	0.88
548864	transparent	5 L	8.55	9.70	–	–	0.88
548865	transparent	1 L	–	–	12.10	pro 1 ST	0.88

Preisänderungen möglich

Passibile di modifiche di prezzo

WINOIL Aceton



Löst eine Vielzahl von Klebstoffen und ist zur vorreinigung und entfetten von Metallen geeignet.

Scioglie un numero elevato di collanti ed è adatto per la pulizia preliminare e la sgrassatura di metalli.

Gebindeart	Kanister	Tipo di contenitore	Tanica
Abtontechnologie	–	Colorazione	–
Artikelkategorie	C2	Categoria articoli	C2
Verbrauch	–	Consumo	–

Mat.-Nr.	Farbton	Verpackung	Preis pro L	Preis pro KG	Dichte	VOC in % pro kg	VOC Abgabe pro kg
Nr. articolo	Tinta	Imballaggio	Prezzo al l	Prezzo al kg	Densità	COV in % per kg	Tassa COV per kg
983962	transparent	5 L	6.85	8.65	0.79	100.0%	3.00

Preisänderungen möglich

Passibile di modifiche di prezzo

WINOIL Pinselreiniger PR 275



Entfernt frische Lackfarben, Öl, Fett, Teer und Bitumen. Hervorragend geeignet zum Säubern von Lackierrollen, Pinsel und Bürsten.

Elimina smalti freschi, olio, grasso, catrame e bitumi. Eccezionale per la pulizia di rulli per smaltatura, pennelli e spazzole.

Gebindeart	Dose / Kanister	Tipo di contenitore	Barattolo / Tanica
Abtontechnologie	–	Colorazione	–
Artikelkategorie	C2	Categoria articoli	C2
Verbrauch	–	Consumo	–

Mat.-Nr.	Farbton	Verpackung	Preis pro L	Preis pro KG	Dichte	VOC in % pro kg	VOC Abgabe pro kg
Nr. articolo	Tinta	Imballaggio	Prezzo al l	Prezzo al kg	Densità	COV in % per kg	Tassa COV per kg
547082	transparent	25 L	7.50	8.50	0.88	75.0%	2.25
547412	transparent	5 L	9.25	10.50	0.88	75.0%	2.25
547413	transparent	1 L	12.95	–	0.88	75.0%	2.25

Preisänderungen möglich

Passibile di modifiche di prezzo

WINOIL Salmiakgeist 25%



Amoniakalische, transparente Lösung zum entfetten und reinigen.

Soluzione a base di ammoniaca trasparente per sgrassare e pulire.

Gebindeart	Kanister
Abtontechnologie	-
Artikelkategorie	C2
Verbrauch	-

Tipo di contenitore	Tanica
Colorazione	-
Categoria articoli	C2
Consumo	-

Mat.-Nr.	Farbton	Beschreibung	Verpackung	Preis pro L	Dichte	VOC in % pro kg	VOC Abgabe pro kg
Nr. articolo	Tinta	Descrizione	Imballaggio	Prezzo al l	Densità	COV in % per kg	Tassa COV per kg
549008	transparent	-	25 L	4.40	-	-	-
549162	transparent	-	5 L	5.65	-	-	-

WINOIL Wasserstoffsperoxyd 35%



Wasserverdünnte Lösung zum aufhellen von Hölzern bei der Restaurierung oder Renovierung.

Soluzione idrodiluita per schiarire il legno ai fini del restauro o del ripristino.

Gebindeart	Kanister
Abtontechnologie	-
Artikelkategorie	C2
Verbrauch	-

Tipo di contenitore	Tanica
Colorazione	-
Categoria articoli	C2
Consumo	-

Mat.-Nr.	Farbton	Beschreibung	Verpackung	Preis pro KG	Dichte	VOC in % pro kg	VOC Abgabe pro kg
Nr. articolo	Tinta	Descrizione	Imballaggio	Prezzo al kg	Densità	COV in % per kg	Tassa COV per kg
547624	transparent	-	5 KG	7.10	-	-	-

Ergänzungssortiment Gebinde

Assortimento integrativo, recipienti

Kunststoffgebilde - Eimer PCR



Graues Leergebinde aus recyceltem Plastik.

Recipiente vuoto di plastica riciclata grigia.

Gebindeart	Eimer / Hobock
Abtontechnologie	–
Artikelkategorie	C2
Verbrauch	–

Tipo di contenitore	Secchio / bidone
Colorazione	–
Categoria articoli	C2
Consumo	–

Mat.-Nr.	Beschreibung	Verpackung	Preis	Einheit	Dichte	VOC in % pro kg	VOC Abgabe pro kg
Nr. articolo	Descrizione	Imballaggio	Prezzo	Unità	Densità	COV in % per kg	Tassa COV per kg
1013249	25 L	1 ST	16.15	pro 1 ST	–	–	–
1010880	15 L	1 ST	6.80	pro 1 ST	–	–	–
1010881	5.5 L	1 ST	5.45	pro 1 ST	–	–	–
1010905	2.5 L	1 ST	3.35	pro 1 ST	–	–	–

Kunststoffdeckel PCR



Grauer Deckel aus recyceltem Plastik.

Coperchio grigio in plastica riciclata grigio.

Gebindeart	Deckel
Abtontechnologie	–
Artikelkategorie	C2
Verbrauch	–

Tipo di contenitore	Coperchio
Colorazione	–
Categoria articoli	C2
Consumo	–

Mat.-Nr.	Beschreibung	Verpackung	Preis	Einheit	Dichte	VOC in % pro kg	VOC Abgabe pro kg
Nr. articolo	Descrizione	Imballaggio	Prezzo	Unità	Densità	COV in % per kg	Tassa COV per kg
1014258	25 L	1 ST	0.50	pro 1 ST	–	–	–
1010908	15 L	1 ST	0.50	pro 1 ST	–	–	–
1010910	5 L	1 ST	0.50	pro 1 ST	–	–	–
1010914	2.5 L	1 ST	0.50	pro 1 ST	–	–	–

Metallgebilde - Eimer



Stebler Metallgebilde aus Weissblech.

Recipiente in metallo Stebler in lamiera bianca.

Gebindeart	Eimer
Abtontechnologie	–
Artikelkategorie	C2
Verbrauch	–

Tipo di contenitore	Secchio
Colorazione	–
Categoria articoli	C2
Consumo	–

Mat.-Nr.	Beschreibung	Verpackung	Preis	Einheit	Dichte	VOC in % pro kg	VOC Abgabe pro kg
Nr. articolo	Descrizione	Imballaggio	Prezzo	Unità	Densità	COV in % per kg	Tassa COV per kg
548487	30 L	1 ST	24.45	pro 1 ST	–	–	–
910669	10 L	1 ST	12.30	pro 1 ST	–	–	–
910670	5 L	1 ST	7.60	pro 1 ST	–	–	–
710694	1 L	1 ST	2.25	pro 1 ST	–	–	–

Metalldeckel



Stebler Metallgebinde aus Weissblech.

Gebindeart	Deckel
Abtöntechnologie	-
Artikelkategorie	C2
Verbrauch	

Recipiente in metallo Stebler in lamiera bianca.

Tipo di contenitore	Coperchio
Colorazione	-
Categoria articoli	C2
Consumo	

Mat.-Nr.	Beschreibung	Verpackung	Preis	Einheit	Dichte	VOC in % pro kg	VOC Abgabe pro kg
Nr. articolo	Descrizione	Imballaggio	Prezzo	Unità	Densità	COV in % per kg	Tassa COV per kg
546361	30 L	1 ST	8.05	pro 1 ST	-	-	-
546359	10 L	1 ST	3.15	pro 1 ST	-	-	-
546486	5 L	1 ST	2.20	pro 1 ST	-	-	-

Metallspanning



Stebler Metallgebinde aus Weissblech.

Gebindeart	-
Abtöntechnologie	-
Artikelkategorie	C2
Verbrauch	-

Recipiente in metallo Stebler in lamiera bianca.

Tipo di contenitore	-
Colorazione	-
Categoria articoli	C2
Consumo	-

Mat.-Nr.	Beschreibung	Verpackung	Preis	Einheit	Dichte	VOC in % pro kg	VOC Abgabe pro kg
Nr. articolo	Descrizione	Imballaggio	Prezzo	Unità	Densità	COV in % per kg	Tassa COV per kg
546042	30 L	1 ST	5.05	pro 1 ST	-	-	-
546040	10 L	1 ST	4.15	pro 1 ST	-	-	-
545776	5 L	1 ST	3.60	pro 1 ST	-	-	-

Ergänzungssortiment Voll- und Abtönfarben

Assortimento di completamento, pitture piene e per la messa in tinta

ColorExpress Tönpasten



Abtönpasten für die Verwendung in ColorExpress Abtönanlagen.

Paste coloranti da impiegare con il dispositivo ColorExpress.

Gebindeart	Dose / Eimer
Abtöntechnologie	–
Artikelkategorie	C1
Verbrauch	–

Tipo di contenitore	Barattolo / Tanica
Colorazione	–
Categoria articoli	C1
Consumo	–

Mat.-Nr.	Farbton	Verpackung	Preis pro L	Preis pro KG	Preis	Einheit	Dichte
Nr. articolo	Tinta	Imballaggio	Prezzo al l	Prezzo al kg	Prezzo	Unità	Densità
945642	00 rotbraun	1 L	–	–	95.90	pro 1 ST	1.96
945643	01 oxidgelb	1 L	–	–	95.90	pro 1 ST	1.79
945644	02 oxidschwarz	1 L	–	–	95.90	pro 1 ST	2.15
945674	01 oxidgelb	2.5 L	88.40	49.40	–	–	1.79
945675	02 oxidschwarz	2.5 L	88.40	41.10	–	–	2.15
945645	03 tönschwarz	1 L	–	–	95.90	pro 1 ST	1.68
945676	03 tönschwarz	2.5 L	88.40	52.60	–	–	1.68
945646	04 dunkelblau	1 L	–	–	185.15	pro 1 ST	1.38
945648	06 neutralgrün	1 L	–	–	185.15	pro 1 ST	1.49
945649	07 reinweiss	1 L	–	–	95.90	pro 1 ST	2.05
945680	07 reinweiss	2.5 L	88.40	43.10	–	–	2.05
945650	08 signalrot	1 L	–	–	276.85	pro 1 ST	1.18
945651	10 reinorange	1 L	–	–	276.85	pro 1 ST	1.13
945653	15 grüngelb	1 L	–	–	276.85	pro 1 ST	1.71
945654	16 oxidbraun	1 L	–	–	95.90	pro 1 ST	1.61
945655	18 brillantgelb	1 L	–	–	95.90	pro 1 ST	1.17
945686	18 brillantgelb	2.5 L	88.40	75.55	–	–	1.17
945656	25 permanentrot	1 L	–	–	276.85	pro 1 ST	1.23
945657	26 neutralgelb	1 L	–	–	185.15	pro 1 ST	1.16
945688	26 neutralgelb	2.5 L	177.65	153.15	–	–	1.16
945658	27 oxidorange	1 L	–	–	276.85	pro 1 ST	2.00
945659	28 türkis	1 L	–	–	276.85	pro 1 ST	1.78
945660	29 kobaltblau	1 L	–	–	276.85	pro 1 ST	1.75
945663	30 carbonschwarz	1 L	–	–	95.90	pro 1 ST	1.50
945692	30 carbonschwarz	2.5 L	88.40	58.95	–	–	1.50
945640	50 weiss	1 L	–	–	62.90	pro 1 ST	1.68
945671	50 weiss	4 L	59.25	35.35	–	–	1.68
945633	51 gelb	1 L	–	–	89.45	pro 1 ST	1.02
945665	51 gelb	4 L	85.80	84.10	–	–	1.02
945635	52 orange	1 L	–	–	152.60	pro 1 ST	1.06
945638	53 rot	1 L	–	–	152.60	pro 1 ST	1.02
945669	53 rot	4 L	149.40	146.45	–	–	1.02
945602	55 blau	1 L	–	–	89.45	pro 1 ST	0.99
945664	55 blau	4 L	85.80	86.65	–	–	0.99
945634	56 grün	1 L	–	–	89.45	pro 1 ST	1.07
945666	56 grün	4 L	85.80	79.90	–	–	1.07
945636	57 eisenoxidgelb	1 L	–	–	62.90	pro 1 ST	1.41
945667	57 eisenoxidgelb	4 L	59.25	42.00	–	–	1.41
945637	58 oxidrot	1 L	–	–	62.90	pro 1 ST	1.40
945668	58 oxidrot	4 L	59.25	42.30	–	–	1.40
945639	59 schwarz	1 L	–	–	56.25	pro 1 ST	1.02
945670	59 schwarz	4 L	52.00	51.00	–	–	1.02
945641	60 wismutgelb	1 L	–	–	202.05	pro 1 ST	1.47
945647	75 Neutralrot	1 L	–	–	276.85	pro 1 ST	1.11
945652	81 Purviolett	1 L	–	–	276.85	pro 1 ST	1.34

AVA - AmphiColor Vollton- und Abtönfarbe anorganisch



Zum abtönen von Silikonharz- und Dispersionsfarben.

Per la messa in tinta di pitture in resina siliconica e in dispersione.

Gebindeart	Tube
Abtöntechnologie	–
Artikelkategorie	C1
Verbrauch	ca. 150 ml/m ²

Tipo di contenitore	Tubetto
Colorazione	–
Categoria articoli	C1
Consumo	ca. 150 ml/m ²

Mat.-Nr.	Farbton	Verpackung	Preis pro L	Preis pro KG	Dichte	VOC in % pro kg	VOC Abgabe pro kg
Nr. articolo	Tinta	Imballaggio	Prezzo al l	Prezzo al kg	Densità	COV in % per kg	Tassa COV per kg
1039	ocker	0.75 L	21.50	16.55	1.30	–	–
1050	rotbraun	0.75 L	21.50	15.45	1.39	–	–
1072	schwarz	0.75 L	21.50	16.55	1.30	–	–
1063	umbra	0.75 L	21.50	17.20	1.25	–	–
1738	dunkelbraun	0.75 L	21.50	16.15	1.33	–	–
801	weiss	0.75 L	26.85	20.35	1.32	–	–
940371	oxidgrün	0.75 L	25.20	17.85	1.41	–	–
940369	kobaltblau	0.75 L	25.20	18.55	1.36	–	–
737343	grünelb	0.75 L	26.85	20.35	1.32	–	–

AVA - AmphiColor Vollton- und Abtönfarbe organisch



Zum abtönen von Dispersionsfarben.

Per la messa in tinta di pitture in dispersione.

Gebindeart	Tube / Eimer
Abtöntechnologie	–
Artikelkategorie	C1
Verbrauch	ca. 150 ml/m ²

Tipo di contenitore	Tubetto / Secchio
Colorazione	–
Categoria articoli	C1
Consumo	ca. 150 ml/m ²

Mat.-Nr.	Farbton	Verpackung	Preis pro L	Preis pro KG	Dichte	VOC in % pro kg	VOC Abgabe pro kg
Nr. articolo	Tinta	Imballaggio	Prezzo al l	Prezzo al kg	Densità	COV in % per kg	Tassa COV per kg
737313	blau	0.75 L	26.85	20.80	1.29	–	–
737351	magenta	0.75 L	26.85	21.00	1.28	–	–
737358	rot	0.75 L	26.85	21.00	1.28	–	–
737355	orange	0.75 L	26.85	21.00	1.28	–	–
1138	violett	0.75 L	26.85	20.80	1.29	–	–
737316	gelb	0.75 L	26.85	20.95	1.28	–	–

Pintasol Mischfarben



Universalabtönpasten zur Verwendung in wasser- verdünnbaren- und lösemittelhaltigen Baumaler- farben.

Paste coloranti universali atte all'uso con pitture idrodiluibili e contenenti solventi.

Gebindeart	Tube
Abtönttechnologie	-
Artikelkategorie	C2
Verbrauch	-

Tipo di contenitore	Tubetto
Colorazione	-
Categoria articoli	C2
Consumo	-

Mat.-Nr.	Farbton	Verpackung	Preis	Einheit	Dichte	VOC in % pro kg	VOC Abgabe pro kg
Nr. articolo	Tinta	Imballaggio	Prezzo	Unità	Densità	COV in % per kg	Tassa COV per kg
549529	E-L1 gelb	1 ST	59.65	pro 1 ST	-	-	-
525978	E-L 3 rot	1 ST	61.50	pro 1 ST	-	-	-
526322	E-L 12 gelb	1 ST	95.90	pro 1 ST	-	-	-
526274	E-L 15 gelb	1 ST	100.55	pro 1 ST	-	-	-
526533	E-WL 21 oxydgelb	1 ST	52.90	pro 1 ST	-	-	-
526309	E-WL 31 rot	1 ST	119.35	pro 1 ST	-	-	-
526199	E-WL 41 oxydrot	1 ST	49.25	pro 1 ST	-	-	-
526147	E-WL 5 blau	1 ST	58.95	pro 1 ST	-	-	-
525898	E-WL 6 grün	1 ST	66.40	pro 1 ST	-	-	-
525957	E-WL 61 oxydgrün	1 ST	71.30	pro 1 ST	-	-	-
526382	E-WL 7 umbra Grün	1 ST	52.90	pro 1 ST	-	-	-
526360	W-WL 71 umbra gebr	1 ST	45.70	pro 1 ST	-	37.0%	1.11
946298	E-WL 81 schwarz Oxyd	1 ST	47.15	pro 1 ST	-	-	-
525834	E-WL 9 violett	1 ST	75.10	pro 1 ST	-	37.0%	1.11
526294	W-WL 11 gelb	1 ST	116.20	pro 1 ST	-	-	-
523328	E-L 1 gelb	1 ST	30.40	pro 1 ST	-	-	-
525071	E-L 3 rot	1 ST	30.40	pro 1 ST	-	-	-
524455	E-L 12 gelb	1 ST	30.40	pro 1 ST	-	-	-
525233	E-L 15 gelb	1 ST	30.40	pro 1 ST	-	-	-
524389	E-L 35 orange	1 ST	43.15	pro 1 ST	-	-	-
525560	E-WL 21 oxigelb	1 ST	18.95	pro 1 ST	-	-	-
524537	E-WL 31 rot	1 ST	43.15	pro 1 ST	-	-	-
524472	E-WL 41 oxidrot	1 ST	18.95	pro 1 ST	-	-	-
524934	E-WL 5 blau	1 ST	30.40	pro 1 ST	-	-	-
524328	E-WL 6 grün	1 ST	30.40	pro 1 ST	-	-	-
524302	E-WL 61 oxidgrün	1 ST	30.40	pro 1 ST	-	-	-
524691	E-WL 7 umbra	1 ST	18.95	pro 1 ST	-	-	-
525157	E-WL 71 umbra gebr	1 ST	18.95	pro 1 ST	-	-	-
946295	E-WL 81 schwarz Oxyd	1 ST	19.45	pro 1 ST	-	-	-
524460	E-WL 9 violett	1 ST	43.15	pro 1 ST	-	-	-
525373	E-WL 11 gelb	1 ST	43.15	pro 1 ST	-	-	-

W = Wetterbeständig / L = Lichtbeständig

W = resistente alle intemperie / L = resistente alla luce





**FASSADENDÄMMTECHNIK.
TECNICA DI ISOLAMENTO
FACCIALE.**

Hauptgruppe	Seite
Fassade Klebe- und Armierungsmasse - mineralisch	118
Fassade Klebe- und Armierungsmasse - organisch	123
Fassade Dämmung Mineralwolle	126
Fassade Dämmung Polystyrol-Hartschaum - EPS	130
Fassade Dämmung Polystyrol-Hartschaum - XPS	142
Fassade Dämmung PU-Hartschaum - PIR / PUR	146
Fassade Dämmung Brandriegel	148
Ergänzungssortiment Dämmung	151
Innenwand Dämmung Mineralschaum	153
Innenwand Dämmung Keller	154
Fassade Putzträgerplatte	156
Fassade mechanische Befestigung	157
Ergänzungssortiment Befestigung	164
Fassade Armierung / Gewebe	165
Fassade Profile und Anschlüsse	169
Ergänzungssortiment Profile und Anschlüsse	184
Fassade Mineralputz	188
Fassade Dispersionsputz	193
Fassade Silikonharzputz	194
Fassade Silikatputz	195
Fassade Spezialputz	196
Fassade Original Meldorfer	198
Ergänzungssortiment Original Meldorfer	200
Fassade Keramik	203
Ergänzungssortiment Keramik	209
Fassade Fassadenprofil - Capapor	215
Ergänzungssortiment Fassadenprofil - Capapor	216
Fassade Effektbeschichtung	217
Maschinentechnik und Werkzeug	218

Gruppo principale	Pagina
Facciata, malta per incollaggio e armatura - minerale	118
Facciata, malta per incollaggio e armatura - organica	123
Facciata, isolante in lana minerale	126
Facciata, isolante in schiuma rigida di polistirolo - EPS	130
Facciata, isolante in schiuma rigida di polistirolo - XPS	142
Facciata, isolante in schiuma rigida di poliuretano - PIR / PUR	146
Facciata, isolante in traversa antincendio	148
Gamma di isolamento supplementare	151
Isolamento interno in schiuma minerale	153
Isolamento interno seminterrato	154
Facciata, pannello di supporto per intonaco	156
Facciata, fissaggio meccanico	157
Assortimento integrativo, fissaggio	164
Facciata, armatura / tessuto	165
Facciata, profili e giunzioni	169
Assortimento integrativo, raccordi	184
Facciata, intonaco minerale	188
Facciata, intonaco a dispersione	193
Facciata, intonaco in resina siliconica	194
Facciata, intonaco ai silicati	195
Facciata, intonaco speciale	196
Facciata Original Meldorfer	198
Assortimento integrativo, Original Meldorfer	200
Facciata in ceramica	203
Assortimento integrativo, ceramica	209
Facciata, profilo per facciata - Capapor	215
Facciata, profilo per facciata - Capapor	216
Facciata, rivestimento a effetto	217
Tecnologia delle macchine e strumenti	218

**Fassade Klebe- und Armierungsmasse
- mineralisch**

**Facciata, malta per incollaggio e
armatura - minerale**

Capatect Klebe- und Spachtelmasse 190



Hochvergüteter, mineralischer Werk trockenmörtel zum Kleben von Dämmplatten aus Mineralwolle oder EPS sowie zur Herstellung von Armierungsschichten.

- geeignet für die Armierung von Holzfaserdämmplatten (HFD)
- Vergütungszusätze zur Hydrophobierung
- Schichtdicken von 3–4 mm (auf EPS / MW)
- Schichtdicken von 5–8 mm (auf HFD)

Malta minerale in polvere arricchita, indicata come collante per pannelli isolanti in lana minerale o EPS e per la realizzazione di strati di armatura.

- Prodotto adatto per l'armatura di pannelli isolanti in fibra di legno
- Additivi idrofobizzanti
- Spessore strati: 3–4 mm (su EPS/ lana minerale)
- Spessore strati: 5–8 mm (su pannelli isolanti in fibra di legno)

Gebindeart	Sack
Abtontechnologie	–
Artikelkategorie	C5
Verbrauch	4.0–4.5 kg/m ²

Tipo di contenitore	Sacco
Colorazione	–
Categoria articoli	C5
Consumo	4.0–4.5 kg/m ²

Mat.-Nr.	Farbton	Beschreibung	Verpackung	Preis pro KG	Dichte	VOC in % pro kg	VOC Abgabe pro kg
Nr. articolo	Tinta	Descrizione	Imballaggio	Prezzo al kg	Densità	COV in % per kg	Tassa COV per kg
2900	hellgrau	Sack	25 KG	3.85	–	–	–
792616	hellgrau	OneWayBox	800 KG	3.85	–	–	–
896442	hellgrau	Silo	1 KG	3.85	–	–	–

Silobefüllung siehe AGB
Für Silo/OnWayBox Lieferfrist beachten

Per il riempimento dei silii vedere le CG
Per silo / contenitore OneWay osservare il termine di consegna

Capatect Klebe- und Armierungsmasse 186M



Mineralischer Werk trockenmörtel zum Kleben von Dämmplatten aus Mineralwolle oder EPS, sowie zur Herstellung von Armierungsschichten.

- speziell für die maschinelle Verarbeitung optimiert
- für Schichtstärken von 3–4 mm
- auch mit trocknungsbeschleunigter Sprinter Einstellung für die kühlere Jahreszeit verfügbar

Malta minerale in polvere indicata come collante per pannelli isolanti in lana minerale o EPS e per la realizzazione di strati di armatura.

- Prodotto ideato specificatamente per la lavorazione a macchina
- Per strati di 3–4 mm di spessore
- Utilizzabile anche con sistema Sprinter ad asciugatura accelerata per le stagioni più fredde

Gebindeart	Sack / OneWayBox / Silo
Abtontechnologie	–
Artikelkategorie	C5
Verbrauch	4.0–4.5 kg/m ²

Tipo di contenitore	Sacco / Container OneWay / Silo
Colorazione	–
Categoria articoli	C5
Consumo	4.0–4.5 kg/m ²

Mat.-Nr.	Farbton	Beschreibung	Verpackung	Preis pro KG	Dichte	VOC in % pro kg	VOC Abgabe pro kg
Nr. articolo	Tinta	Descrizione	Imballaggio	Prezzo al kg	Densità	COV in % per kg	Tassa COV per kg
707507	zementgrau	Sack	25 KG	3.05	–	–	–
876525	zementgrau	Sack / Sprinter	25 KG	3.05	–	–	–
792615	zementgrau	OneWayBox	800 KG	3.05	–	–	–
891274	zementgrau	Silo	1 KG	3.05	–	–	–

Silobefüllung siehe AGB
Für Silo / OneWayBox Lieferfrist beachten

Per il riempimento dei silii vedere le CG
Per silo / contenitore OneWay osservare il termine di consegna

Capatect Klebe- und Armierungsmasse 131 SL



Mineralischer Leichtmörtel zum Kleben von Dämmplatten aus Mineralwolle oder EPS, sowie zur Herstellung von Armierungsschichten.

- mit organischen Leichtzuschlägen (EPS)
- für Schichtdicken von 3–4 mm

Malta minerale alleggerita indicata come collante per pannelli isolanti in lana minerale o EPS e per la realizzazione di strati di armatura.

- Con aggregati organici leggeri (EPS)
- Per strati di 3–4 mm di spessore

Gebindeart	Sack / OneWayBox
Abtontechnologie	–
Artikelkategorie	C5
Verbrauch	3.5–4.0 kg/m ²

Tipo di contenitore	Sacco / Container OneWay
Colorazione	–
Categoria articoli	C5
Consumo	3.5–4.0 kg/m ²

Mat.-Nr.	Farbton	Beschreibung	Verpackung	Preis pro KG	Dichte	VOC in % pro kg	VOC Abgabe pro kg
Nr. articolo	Tinta	Descrizione	Imballaggio	Prezzo al kg	Densità	COV in % per kg	Tassa COV per kg
870394	naturweiss	Sack	15 KG	3.70	–	–	–
873539	naturweiss	OneWayBox	500 KG	3.70	–	–	–

Capatect Klebe- und Armierungsmasse 133 L



Mineralischer Leichtmörtel zum Kleben von Dämmplatten aus Mineralwolle oder EPS, sowie zur Herstellung von Armierungsschichten.

- Vergütungszusätze zur Hydrophobierung
- Schichtdicken von 5–10 mm

Malta minerale alleggerita indicata come collante per pannelli isolanti in lana minerale o EPS e per la realizzazione di strati di armatura.

- Additivi idrofobizzanti
- Spessore strati: 5–10 mm

Gebindeart	Sack / Silo
Abtontechnologie	–
Artikelkategorie	C5
Verbrauch	3.5–4.0 kg/m ²

Tipo di contenitore	Sacco / Silo
Colorazione	–
Categoria articoli	C5
Consumo	3.5–4.0 kg/m ²

Mat.-Nr.	Farbton	Beschreibung	Verpackung	Preis pro KG	Dichte	VOC in % pro kg	VOC Abgabe pro kg
Nr. articolo	Tinta	Descrizione	Imballaggio	Prezzo al kg	Densità	COV in % per kg	Tassa COV per kg
786045	naturweiss	Sack	25 KG	3.15	–	–	–
896436	naturweiss	Silo	1 KG	3.15	–	–	–

Silobefüllung siehe AGB
Für Silo Lieferfrist beachten

Per il riempimento dei silii vedere le CG
Per i silii osservare il termine di consegna

Capatect Klebe- und Armierungsmasse 170



Mineralischer Werkrockenmörtel zum Kleben und Armieren im Capatect System Design Keramik.

- Schichtdicken von 4–7 mm
- für Deckbeläge aus Keramik oder Feinstein

Malta secca minerale premiscelata per l'incollaggio e l'armatura nel sistema Capatect Design Ceramic.

- Spessore strati: 4–7 mm
- Per rivestimenti in ceramica o gres

Gebindeart	Sack
Abtontechnologie	–
Artikelkategorie	C5
Verbrauch	4.0–4.5 kg/m ²

Tipo di contenitore	Sacco
Colorazione	–
Categoria articoli	C5
Consumo	4.0–4.5 kg/m ²

Mat.-Nr.	Farbton	Beschreibung	Verpackung	Preis pro KG	Dichte	VOC in % pro kg	VOC Abgabe pro kg
Nr. articolo	Tinta	Descrizione	Imballaggio	Prezzo al kg	Densità	COV in % per kg	Tassa COV per kg
838980	grau	Sack	25 KG	3.60	–	–	–

Capatect ArmaReno 700



Mineralischer Werk trockenmörtel mit Faserzusatz zum Kleben von Dämmplatten aus Mineralwolle oder EPS, sowie zur Herstellung von Armierungsschichten.

- Als filzbarer Oberputz einsetzbar (auch im Spritzwasserbereich)
- Schichtdicken von 3–7 mm
- Für Sockelbereich geeignet

Malta minerale in polvere con fibre aggiunte indicata come collante per pannelli isolanti in lana minerale o EPS e per la realizzazione di strati di armatura.

- Utilizzabile come intonaco di superficie fratazabile (anche in zone di spruzzi d'acqua)
- Spessore strati: 3–7 mm
- Adatto per aree di zoccolo

Gebindeart	Sack
Abtontechnologie	–
Artikelkategorie	C5
Verbrauch	4.0–4.5 kg/m ²

Tipo di contenitore	Sacco
Colorazione	–
Categoria articoli	C5
Consumo	4.0–4.5 kg/m ²

Mat.-Nr.	Farbton	Beschreibung	Verpackung	Preis pro KG	Dichte	VOC in % pro kg	VOC Abgabe pro kg
Nr. articolo	Tinta	Descrizione	Imballaggio	Prezzo al kg	Densità	COV in % per kg	Tassa COV per kg
979203	weiss	Sack	25 KG	3.90	–	–	–

OneWayBox auf Anfrage erhältlich

OneWayBox disponibile su richiesta

Capatect Sockelmulti 777



Für die Verklebung von Sockel- und Perimeterdämmplatten auf mineralischen Untergründen, Bitumendickbeschichtungen, abgestreuten Bitumenbahnen und Beton im Spritzwasserbereich und bis zu einer Tiefe von 20 cm unter Geländeoberkante an Fassaden.

- Faserverstärkt gegen mechanische Einwirkung
- Einsetzbar als gefilterter oder strukturierter Oberputz
- Integrierter Feuchteschutz ab einer Gesamtschichtdicke von ≥ 7 mm

Per l'incollaggio di pannelli isolanti di base e perimetrali su supporti minerali, rivestimenti bituminosi a spessore, membrane bituminose spruzzate e calcestruzzo in zone di spruzzi d'acqua e fino a una profondità di 20 cm sotto il livello del suolo sulle facciate.

- Rinforzato con fibre contro l'impatto meccanico
- Può essere usato come intonaco di finitura infeltrito o testurizzato
- Protezione integrata contro l'umidità da uno spessore totale dello strato di ≥ 7 mm

Gebindeart	Sack
Abtontechnologie	–
Artikelkategorie	C5
Verbrauch	4.0–4.5 kg/m ²

Tipo di contenitore	Sacco
Colorazione	–
Categoria articoli	C5
Consumo	4.0–4.5 kg/m ²

Mat.-Nr.	Farbton	Beschreibung	Verpackung	Preis pro KG	Dichte	VOC in % pro kg	VOC Abgabe pro kg
Nr. articolo	Tinta	Descrizione	Imballaggio	Prezzo al kg	Densità	COV in % per kg	Tassa COV per kg
958879	grau	Sack	25 KG	5.75	–	–	–

Capatect X-TRA 300



Mineralischer, gering staubender Klebe- und Armierungsmörtel mit hoher Schlagfestigkeit.

- Schichtdicken von 3–8 mm
- Stossfestigkeit bis 100 Joule

Malta adesiva e d'armatura minerale a bassa formazione di polvere con elevata resistenza agli urti.

- Spessori degli strati da 3 a 8 mm
- Resistenza agli urti fino a 100 joule



Gebindeart	Sack
Abtontechnologie	–
Artikelkategorie	C5
Verbrauch	4.0–4.5 kg/m ²

Tipo di contenitore	Sacco
Colorazione	–
Categoria articoli	C5
Consumo	4.0–4.5 kg/m ²

Mat.-Nr.	Farbton	Beschreibung	Verpackung	Preis pro KG	Dichte	VOC in % pro kg	VOC Abgabe pro kg
Nr. articolo	Tinta	Descrizione	Imballaggio	Prezzo al kg	Densità	COV in % per kg	Tassa COV per kg
916285	naturweiss	Sack	25 KG	4.45	–	–	–

Capatect CS-Klebe- und Armierungsmörtel 850



Werk trockenmörtel zum Kleben und Armieren von Multipor Mineraldämmplatten. Zur Verwendung als Armierungsleichtmörtel für Capatect PF-Fassadendämmplatte 122.

- Schichtdicken von 5–7 mm

Malta secca premiscelata per l'incollaggio e l'armatura dei pannelli isolanti minerali Multipor. Da utilizzare come malta leggera d'armatura per i pannelli isolanti per facciate Capatect PF 122.

- Spessore degli strati da 5 a 7 mm

Gebindeart	Sack
Abtontechnologie	–
Artikelkategorie	C5
Verbrauch	4.0–4.5 kg/m ²

Tipo di contenitore	Sacco
Colorazione	–
Categoria articoli	C5
Consumo	4.0–4.5 kg/m ²

Mat.-Nr.	Farbton	Beschreibung	Verpackung	Preis pro KG	Dichte	VOC in % pro kg	VOC Abgabe pro kg
Nr. articolo	Tinta	Descrizione	Imballaggio	Prezzo al kg	Densità	COV in % per kg	Tassa COV per kg
733597	altweiss	Sack	25 KG	3.15	–	–	–

Capatect IDS Meistermörtel



Mineralischer Klebe- und Armierungsmörtel, sowie filzbarer Oberputz für die Capatect IDS-Systeme.

Malta minerale per incollaggio e armatura e intonaco di superficie fratazzabile per Capatect IDS-System.

Gebindeart	Sack
Abtontechnologie	–
Artikelkategorie	C5
Verbrauch	6.0–7.0 kg/m ²

Tipo di contenitore	Sacco
Colorazione	–
Categoria articoli	C5
Consumo	6.0–7.0 kg/m ²

Mat.-Nr.	Farbton	Beschreibung	Verpackung	Preis pro KG	Dichte	VOC in % pro kg	VOC Abgabe pro kg
Nr. articolo	Tinta	Descrizione	Imballaggio	Prezzo al kg	Densità	COV in % per kg	Tassa COV per kg
885757	naturweiss	Sack	25 KG	3.90	–	–	–

Lieferfrist beachten

Osservare il termine di consegna

Fassade Klebe- und Armierungsmasse - organisch

Facciata, malta per incollaggio e armatura - organica

Capatect Klebe- und Dichtungsmasse 114



Bitumenkleber zum Kleben von Perimeterdämmplatten auf bituminösen Abdichtungen und auf anderen tragfähigen Untergründen.

- lösemittelfrei
- hohe Anfangshaftung
- flexibel aushärtend
- Flüssigkomponente Teil A: 22.0kg
- Pulverkomponente Teil B: 8.0kg

Collante bituminoso per l'incollaggio di pannelli isolanti perimetrali su impermeabilizzazioni bituminose e su altri fondi portanti.

- Senza solventi
- Ottima aderenza iniziale
- Indurimento flessibile
- Componente liquida, parte A: 22.0kg
- Componente in polvere, parte B: 8.0kg

Gebindeart	Eimer
Abtontechnologie	-
Artikelkategorie	C5
Verbrauch	1.5-2.5 kg/m ²

Tipo di contenitore	Secchio
Colorazione	-
Categoria articoli	C5
Consumo	1.5-2.5 kg/m ²

Mat.-Nr.	Farbton	Beschreibung	Verpackung	Preis pro KG	Dichte	VOC in % pro kg	VOC Abgabe pro kg
Nr. articolo	Tinta	Descrizione	Imballaggio	Prezzo al kg	Densità	COV in % per kg	Tassa COV per kg
823790	schwarz	Eimer	30 KG	8.60	-	-	-

Capatect SockelFlex Carbon



Hochwertige, carbonfaserverstärkte 2-Komponenten Klebe- und Armierungsmasse. Zum Verkleben und Armieren von Dämmplatten im Sockel- und Perimeterbereich, sowie als Feuchteschutz Anstrich / Spachtelung.

- haftet hervorragend auf Bitumen
- wasserundurchlässig
- carbonfaserverstärkt
- Komponente A: 9.0kg
- Komponente B: 9.0kg (3 x 3.0kg)

Malta per incollaggio e armatura bicomponente di alta qualità, rinforzata con fibre di carbonio. Per incollare e realizzare armature di pannelli isolanti nelle aree perimetrali e dello zoccolo e come rasatura/strato di protezione dall'umidità.

- Eccezionale capacità adesiva su bitumi
- Impermeabile all'acqua
- Rinforzata con fibre di carbonio
- Componente A: 9.0kg
- Componente B: 9.0kg (3 x 3.0kg)

Gebindeart	Eimer
Abtontechnologie	-
Artikelkategorie	C5
Verbrauch	4.0-5.0 kg/m ²

Tipo di contenitore	Secchio
Colorazione	-
Categoria articoli	C5
Consumo	4.0-5.0 kg/m ²

Mat.-Nr.	Farbton	Beschreibung	Verpackung	Preis pro KG	Dichte	VOC in % pro kg	VOC Abgabe pro kg
Nr. articolo	Tinta	Descrizione	Imballaggio	Prezzo al kg	Densità	COV in % per kg	Tassa COV per kg
542375	grau	Eimer	18 KG	11.30	-	-	-

Capatect CarboNit



Hoch schlagfeste, carbonfaserverstärkte 2K-Armierungsmasse für die Herstellung extrem belastbaren Armierungsschichten.

- erreicht Hagelwiderstandsklasse 5 nach Prüfbestimmungen des VKF
- Geprüfte Schlagfestigkeit bis 15 Joule: bei Schichtstärke 5 mm
- Geprüfte Schlagfestigkeit bis 60 Joule: bei Schichtstärke 8 mm (zweilagig)

Mescola di armatura bicomponente rinforzata con fibre di carbonio, altamente resistente agli urti, per la produzione di strati d'armatura estremamente resistenti.

- Raggiunge la classe di resistenza alla grandine 5 secondo le specifiche di prova VKF.
- Resistenza all'impatto testata fino a 15 joule: con uno spessore dello strato di 5 mm
- Resistenza all'impatto testata fino a 60 joule: con uno spessore dello strato di 8 mm (due strati)

Gebindeart	Eimer
Abtontechnologie	–
Artikelkategorie	C5
Verbrauch	6.0–13.5 kg/m ²

Tipo di contenitore	Secchio
Colorazione	–
Categoria articoli	C5
Consumo	6.0–13.5 kg/m ²

Mat.-Nr.	Farbton	Beschreibung	Verpackung	Preis pro KG	Dichte	VOC in % pro kg	VOC Abgabe pro kg
Nr. articolo	Tinta	Descrizione	Imballaggio	Prezzo al kg	Densità	COV in % per kg	Tassa COV per kg
814006	hellbeige	Eimer	25 KG	5.25	–	–	–

Capatect ZF-Spachtel 699



Dispensionsgebundene, faserverstärkte Leichtarmierungsmasse für den Einsatz auf Dämmplatten aus EPS.

- verarbeitungsfertig
- Schichtdicken von 2–3 mm

Rasante in dispersione alleggerito, rinforzato con fibre da impiegare su pannelli isolanti in EPS.

- Pronto per la lavorazione
- Spessore strati 2–3 mm

Gebindeart	Eimer
Abtontechnologie	–
Artikelkategorie	C5
Verbrauch	4.0–4.5 kg/m ²

Tipo di contenitore	Secchio
Colorazione	–
Categoria articoli	C5
Consumo	4.0–4.5 kg/m ²

Mat.-Nr.	Farbton	Beschreibung	Verpackung	Preis pro KG	Dichte	VOC in % pro kg	VOC Abgabe pro kg
Nr. articolo	Tinta	Descrizione	Imballaggio	Prezzo al kg	Densità	COV in % per kg	Tassa COV per kg
923119	hellbeige	Eimer	20 KG	6.85	–	–	–

1.3 kg/m² je mm Schichtdicke

1.3 kg/m² per mm di spessore dello strato

Capatect Rollkleber 615



Klebmasse zum vollflächigen Verkleben von Capatect EPS-Dämmplatten und Capatect MW-Dämmstoffen auf Aussenwänden im Holzbau. Speziell geeignet auf organisch gebundenen Holzwerkstoffplatten nach DIN EN 13986 und DIN 20000-1 und anderen tragfähigen und ebenen, schwach saugenden Untergründen.

Massa adesiva per l'incollaggio a tutta superficie dei pannelli isolanti Capatect EPS e dei materiali isolanti Capatect MW alle pareti esterne nelle costruzioni in legno. Particolarmente indicato su pannelli a base di legno a incollaggio organico secondo DIN EN 13986 e DIN 20000-1 e su altri substrati portanti e uniformi, leggermente assorbenti.

Gebindeart	Eimer
Abtontechnologie	-
Artikelkategorie	C5
Verbrauch	ca. 2.5 kg/m ²

Tipo di contenitore	Secchio
Colorazione	-
Categoria articoli	C5
Consumo	ca. 2.5 kg/m ²

Mat.-Nr.	Farbton	Beschreibung	Verpackung	Preis pro KG	Dichte	VOC in % pro kg	VOC Abgabe pro kg
Nr. articolo	Tinta	Descrizione	Imballaggio	Prezzo al kg	Densità	COV in % per kg	Tassa COV per kg
547299	naturweiss	Eimer	25 KG	8.00	1.60	-	-

Capatect EcoFix 055/20



Gebrauchsfertiger, einkomponentiger PU-Klebstoff mit hervorragender Haftung auf praktisch allen Untergründen. Kann nach 2 h überarbeitet werden.

Adesivo in poliuretano monocomponente pronto all'uso con eccezionale capacità adesiva su quasi tutte le superfici. Pronto per successiva lavorazione dopo 2 ore.

Gebindeart	Dose
Abtontechnologie	-
Artikelkategorie	C5
Verbrauch	ca. 150 ml/m ²

Tipo di contenitore	Barattolo
Colorazione	-
Categoria articoli	C5
Consumo	ca. 150 ml/m ²

Mat.-Nr.	Farbton	Beschreibung	Verpackung	Preis	Einheit	Dichte	VOC Abgabe pro kg
Nr. articolo	Tinta	Descrizione	Imballaggio	Prezzo	Unità	Densità	Tassa COV per kg
880059	grau	750 ml	1 ST	29.90	pro 1 ST	1.22	0.60

Verpackungseinheit: 12 Stk.
Zubehör siehe Ergänzungssortiment Anschlüsse

Contenuto della confezione = 12 pz.
Accessori vedi assortimento integrativo, giunzioni

Fassade Dämmung Mineralwolle

Facciata, isolante in lana minerale

Capatect MW-Fassadendämmplatte LIGHT 145 (034)



Wärmedämmplatte aus Mineralwolle für Wärme-dämmverbundsysteme.

- Deklarierte Wärmeleitfähigkeit nach SIA 0.034 W/(mK)
- beidseitig vorbeschichtet
- Brandkennziffer BKZ 6q.3
- Brandverhaltensgruppe RF1
- Rohdichte ca. 80 kg/m³
- Format 120 x 40 cm

Pannello termoisolante in lana minerale per sistemi compositi di isolamento termico.

- Conduttività termica dichiarata secondo SIA 0,034 W/(mK)
- Pre-rivestito su entrambi i lati
- Indice di incendio BKZ 6q.3
- Gruppo di comportamento al fuoco RF1
- Densità di massa circa 125 kg/m³
- Formato 120 x 40 cm

Gebindeart	Bund
Abtontechnologie	-
Artikelkategorie	C4
Verbrauch	-

Tipo di contenitore	Pacco
Colorazione	-
Categoria articoli	C4
Consumo	-

Mat.-Nr.	Beschreibung	Verpackung	Preis pro m ²	Preis pro m ³	Dichte	VOC in % pro kg	VOC Abgabe pro kg
Nr. articolo	Descrizione	Imballaggio	Prezzo al m ²	Prezzo al m ³	Densità	COV in % per kg	Tassa COV per kg
1005747	60 mm	1.92 M2	50.40	840.00	-	-	-
1005748	80 mm	1.44 M2	67.25	840.65	-	-	-
986796	100 mm	0.96 M2	84.00	840.00	-	-	-
986728	120 mm	0.96 M2	100.85	840.40	-	-	-
986831	140 mm	0.96 M2	117.75	841.05	-	-	-
986692	160 mm	0.96 M2	134.50	840.65	-	-	-
986729	180 mm	0.96 M2	151.35	840.85	-	-	-
986798	200 mm	0.96 M2	168.15	840.75	-	-	-
1006229	220 mm	0.48 M2	185.00	840.90	-	-	-
1006230	240 mm	0.48 M2	201.75	840.65	-	-	-
1006231	260 mm	0.48 M2	218.60	840.75	-	-	-
1006232	280 mm	0.48 M2	235.40	840.70	-	-	-
1006273	300 mm	0.48 M2	252.15	840.50	-	-	-

Wichtiger Hinweis: aktueller Rohstoffzuschlag beachten

Nota importante: si prega di notare l'attuale sovrapprezzo per le materie prime

Capatect MW-Fassadendämmplatte 148 (034)



Wärmedämmplatte aus Mineralwolle für Wärme-dämmverbundsysteme.

- Deklarierte Wärmeleitfähigkeit nach SIA 0.034 W/(mK)
- beidseitig vorbeschichtet
- Brandkennziffer BKZ 6q.3
- Brandverhaltensgruppe RF1
- Rohdichte ca. 125 kg/m³
- Format 120 x 40 cm

Pannello termoisolante in lana minerale per sistemi compositi di isolamento termico.

- Conduttività termica dichiarata secondo SIA 0,034 W/(mK)
- Pre-rivestito su entrambi i lati
- Indice di incendio BKZ 6q.3
- Gruppo di comportamento al fuoco RF1
- Densità di massa circa 125 kg/m³
- Formato 120 x 40 cm

Gebindeart	Bund
Abtönttechnologie	-
Artikelkategorie	C4
Verbrauch	-

Tipo di contenitore	Pacco
Colorazione	-
Categoria articoli	C4
Consumo	-

Mat.-Nr.	Beschreibung	Verpackung	Preis pro m ²	Preis pro m ³	Dichte	VOC in % pro kg	VOC Abgabe pro kg
Nr. articolo	Descrizione	Imballaggio	Prezzo al m ²	Prezzo al m ³	Densità	COV in % per kg	Tassa COV per kg
993062	40 mm	4.8 M2	32.00	800.00	-	-	-
993063	50 mm	3.84 M2	40.00	800.00	-	-	-
993064	60 mm	2.4 M2	48.00	800.00	-	-	-
993066	80 mm	1.44 M2	63.90	798.75	-	-	-
993067	100 mm	1.44 M2	79.90	799.00	-	-	-
993068	120 mm	0.96 M2	95.90	799.15	-	-	-
993069	140 mm	0.96 M2	111.90	799.30	-	-	-
993070	160 mm	0.96 M2	127.90	799.40	-	-	-
993071	180 mm	0.96 M2	143.90	799.45	-	-	-
993072	200 mm	0.96 M2	159.80	799.00	-	-	-
993073	220 mm	0.48 M2	175.90	799.55	-	-	-
993065	240 mm	0.48 M2	191.80	799.15	-	-	-

Ware nicht lagergeführt.
Spezielle Lieferbedingung.
Wichtiger Hinweis: aktueller Rohstoffzuschlag beachten

Merce non in stock.
Condizione di consegna speciale.
Nota importante: si prega di notare l'attuale sovrapprezzo per le materie prime

Capatect Laibungsplatte FKD-U RS C2



Wärmedämmplatte aus Mineralwolle für Wärmedämmverbundsysteme.

- Deklarierte Wärmeleitfähigkeit nach SIA 0.034 W/(mK)
- beidseitig vorbeschichtet
- Brandkennziffer BKZ 6q,3
- Brandverhaltensgruppe RF1
- Rohdichte ca. 125 kg/m³
- Format 120 x 40 cm

Pannello termoisolante in lana minerale per sistemi compositi di isolamento termico.

- Conduttività termica dichiarata secondo SIA 0,034 W/(mK)
- Pre-rivestito su entrambi i lati
- Indice di incendio BKZ 6q,3
- Gruppo di comportamento al fuoco RF1
- Densità di massa circa 125 kg/m³
- Formato 120 x 40 cm

Gebindeart	Bund
Abtontechnologie	–
Artikelkategorie	C4
Verbrauch	–

Tipo di contenitore	Pacco
Colorazione	–
Categoria articoli	C4
Consumo	–

Mat.-Nr.	Beschreibung	Verpackung	Preis pro m ²	Preis pro m ³	Dichte	VOC in % pro kg	VOC Abgabe pro kg
Nr. articolo	Descrizione	Imballaggio	Prezzo al m ²	Prezzo al m ³	Densità	COV in % per kg	Tassa COV per kg
306182	20 mm	5.76 M2	18.35	917.50	–	–	–
306183	30 mm	3.84 M2	27.50	916.65	–	–	–
306184	40 mm	2.4 M2	36.70	917.50	–	–	–
306185	50 mm	1.2 M2	45.85	917.00	–	–	–

Wichtiger Hinweis: aktueller Rohstoffzuschlag beachten

Nota importante: si prega di notare l'attuale sovrapprezzo per le materie prime

Capatect COMPACT PRO (034)



Wärmedämmplatte aus Mineralwolle für Wärmedämmverbundsysteme.

- Deklarierte Wärmeleitfähigkeit nach SIA 0.034 / 0.033* W/(mK)
- Brandkennziffer BKZ 6q.3
- Brandverhaltensgruppe RF1
- Rohdichte 85–93 kg/m³
- Format 100 × 60 cm bei 10–220 mm Dämm-dicke
- Format 98 × 58 cm bei 240–360 mm Dämm-dicke

*Dicken: 0.033 W/(mK): 140, 160, 180, 200 und 220 mm

Gebindeart	Bund
Abtontechnologie	–
Artikelkategorie	C4
Verbrauch	–

Pannello termoisolante in lana minerale per sistemi compositi di isolamento termico.

- Conduttività termica dichiarata secondo SIA 0,034 / 0,033* W/(mK)
- Indice di incendio BKZ 6q.3
- Gruppo di comportamento al fuoco RF1
- Densità di massa 85–93 kg/m³
- Formato 100 × 60 cm con spessore dell'isola-mento da 10 a 220 mm
- Formato 98 × 58 cm con spessore dell'isola-mento di 240–360 mm

*Spessori: 0,033 W/(mK): 140, 160, 180, 200 e 220 mm

Tipo di contenitore	Pacco
Colorazione	–
Categoria articoli	C4
Consumo	–

Mat.-Nr.	Beschreibung	Verpackung	Preis pro m ²	Preis pro m ³	Dichte	VOC in % pro kg	VOC Abgabe pro kg
Nr. articolo	Descrizione	Imballaggio	Prezzo al m ²	Prezzo al m ³	Densità	COV in % per kg	Tassa COV per kg
973842	20mm	6 M2	41.40	2'070.00	–	–	–
973843	30mm	3.6 M2	41.85	1'395.00	–	–	–
973844	40mm	3 M2	55.60	1'390.00	–	–	–
973845	50mm	2.4 M2	69.40	1'388.00	–	–	–
973846	60mm	3 M2	48.15	802.50	–	–	–
973847	70mm	2.4 M2	56.40	805.70	–	–	–
973848	80mm	2.4 M2	64.45	805.65	–	–	–
973849	90mm	2.4 M2	72.55	806.10	–	–	–
973850	100mm	1.8 M2	80.60	806.00	–	–	–
973851	110mm	1.8 M2	88.65	805.90	–	–	–
973852	120mm	1.8 M2	96.70	805.85	–	–	–
973853	130mm	1.2 M2	104.80	806.15	–	–	–
973854	140mm	1.2 M2	112.90	806.45	–	–	–
973856	160mm	1.2 M2	128.95	805.95	–	–	–
973857	170mm	1.2 M2	136.85	805.00	–	–	–
973858	180mm	1.2 M2	145.05	805.85	–	–	–
973860	200mm	1.2 M2	160.95	804.75	–	–	–
973861	220mm	1.2 M2	177.30	805.90	–	–	–
1003523	240mm	0.57 M2	193.50	806.25	–	–	–
1003524	260mm	0.57 M2	209.55	804.20	–	–	–
1003525	280mm	0.57 M2	225.45	808.20	–	–	–
1003526	300mm	0.57 M2	241.95	806.50	–	–	–
1003527	320mm	0.57 M2	297.25	930.95	–	–	–

Für Zwischengrößen Lieferfrist beachten
 Dämmstärke 340 mm / 360 mm auf Anfrage erhältlich
 Wichtiger Hinweis: aktueller Rohstoffzuschlag beachten

Per misure intermedie osservare il termine di consegna
 Spessore dell'isolamento 340 mm / 360 mm disponibile su richiesta
 Nota importante: si prega di notare l'attuale sovrapprezzo per le materie prime

**Fassade Dämmung
Polystyrol-Hartschaum - EPS**

**Facciata, isolante in schiuma rigida di
polistirolo - EPS**

Capatect goEPS F15 (038)



Wärmedämmplatte aus expandiertem Polystyrol Hartschaum als Dämmplatte in Wärmedämmverbundsystem.

- deklarierte Wärmeleitfähigkeit nach SIA 0.038 W/(mK)
- Format 100 × 50 cm
- Brandverhaltensgruppe RF3 (cr)

Pannello termoisolante in schiuma rigida di polistirolo espanso per sistemi di isolamento a cappotto.

- Conduttività termica dichiarata in base a SIA 0.038 W/(mK)
- Formato 100 × 50 cm
- Categoria di reazione al fuoco RF3 (cr)

Gebindeart	Bund
Abtöntechnologie	–
Artikelkategorie	C4
Verbrauch	–

Tipo di contenitore	Pacco
Colorazione	–
Categoria articoli	C4
Consumo	–

Mat.-Nr.	Beschreibung	Verpackung	Preis pro m ²	Preis pro m ³	Dichte	VOC in % pro kg	VOC Abgabe pro kg
Nr. articolo	Descrizione	Imballaggio	Prezzo al m ²	Prezzo al m ³	Densità	COV in % per kg	Tassa COV per kg
1003373	10 mm	25 M2	2.70	270.00	–	–	–
1003374	20 mm	12.5 M2	5.35	267.50	–	–	–
1003375	30 mm	8 M2	8.05	268.35	–	–	–
1003376	40 mm	6 M2	10.70	267.50	–	–	–
1003377	50 mm	5 M2	13.40	268.00	–	–	–
1003378	60 mm	4 M2	16.10	268.35	–	–	–
1003379	70 mm	3.5 M2	18.75	267.85	–	–	–
1003380	80 mm	3 M2	21.45	268.15	–	–	–
1003381	90 mm	2.5 M2	24.10	267.80	–	–	–
1003382	100 mm	2.5 M2	26.80	268.00	–	–	–
1003383	110 mm	2 M2	29.45	267.75	–	–	–
1003384	120 mm	2 M2	32.15	267.90	–	–	–
1003385	130 mm	1.5 M2	34.85	268.10	–	–	–
1003386	140 mm	1.5 M2	37.50	267.85	–	–	–
1003387	150 mm	1.5 M2	40.20	268.00	–	–	–
1003388	160 mm	1.5 M2	42.85	267.80	–	–	–
1003389	170 mm	1.5 M2	45.55	267.95	–	–	–
1003390	180 mm	1.5 M2	48.25	268.05	–	–	–
1003391	190 mm	1 M2	50.90	267.90	–	–	–
1003392	200 mm	1 M2	53.60	268.00	–	–	–
1003393	210 mm	1 M2	56.25	267.85	–	–	–
1003394	220 mm	1 M2	58.95	267.95	–	–	–
1003395	230 mm	1 M2	61.65	268.05	–	–	–
1003396	240 mm	1 M2	64.30	267.90	–	–	–
1003397	250 mm	1 M2	67.00	268.00	–	–	–
1003398	260 mm	1 M2	69.65	267.90	–	–	–
1003399	270 mm	1 M2	72.35	267.95	–	–	–
1003400	280 mm	1 M2	75.05	268.05	–	–	–
1003401	290 mm	0.5 M2	77.70	267.95	–	–	–
1003402	300 mm	0.5 M2	80.40	268.00	–	–	–

Für Zwischengrößen Lieferfrist beachten
Wichtiger Hinweis: aktueller Rohstoffzuschlag beachten

Per misure intermedie osservare il termine di consegna
Nota importante: osservare il supplemento corrente per le materie prime

Capatect golIntegral Mono (031)



Wärmedämmplatte aus expandiertem Polystyrol Hartschaum als Dämmplatte in Wärmedämmverbundsystem.

- deklarierte Wärmeleitfähigkeit nach SIA 0.031 W/(mK)
- Deckschicht weiss (Standarddicken beidseitig)
- Format 100×50cm
- Brandverhaltensgruppe RF3 (cr)

Pannello termoisolante in schiuma rigida di polistirolo espanso per sistemi di isolamento a cappotto.

- Conduttività termica dichiarata in base a SIA 0.031 W/(mK)
- Strato di rivestimento bianco (spessori standard su entrambi i lati)
- Formato 100×50cm
- Categoria di reazione al fuoco RF3 (cr)

Gebindeart	Bund
Abtönttechnologie	-
Artikelkategorie	C4
Verbrauch	-

Tipo di contenitore	Pacco
Colorazione	-
Categoria articoli	C4
Consumo	-

Mat.-Nr.	Beschreibung	Verpackung	Preis pro m ²	Preis pro m ³	Dichte	VOC in % pro kg	VOC Abgabe pro kg
Nr. articolo	Descrizione	Imballaggio	Prezzo al m ²	Prezzo al m ³	Densità	COV in % per kg	Tassa COV per kg
1003435	40mm	6 M2	13.60	340.00	-	-	-
1003436	50mm	5 M2	17.85	357.00	-	-	-
1003437	60mm	4 M2	20.40	340.00	-	-	-
1003438	70mm	3.5 M2	25.00	357.15	-	-	-
1003439	80mm	3 M2	27.20	340.00	-	-	-
1003440	90mm	2.5 M2	32.15	357.20	-	-	-
1003441	100mm	2 M2	34.00	340.00	-	-	-
1003442	110mm	2 M2	39.25	356.80	-	-	-
1003347	120mm	1.5 M2	40.80	340.00	-	-	-
1003443	130mm	1.5 M2	46.40	356.90	-	-	-
1003348	140mm	1.5 M2	47.60	340.00	-	-	-
1003444	150mm	1.5 M2	53.55	357.00	-	-	-
1003349	160mm	1.5 M2	54.35	339.70	-	-	-
1003445	170mm	1.5 M2	60.70	357.05	-	-	-
1003350	180mm	1.5 M2	61.15	339.70	-	-	-
1003446	190mm	1 M2	67.85	357.10	-	-	-
1003351	200mm	1 M2	67.95	339.75	-	-	-
1003447	210mm	1 M2	74.95	356.90	-	-	-
1003352	220mm	1 M2	74.75	339.75	-	-	-
1003448	230mm	1 M2	82.10	356.95	-	-	-
1003433	240mm	1 M2	81.55	339.80	-	-	-
1003449	250mm	1 M2	89.25	357.00	-	-	-
1003434	260mm	1 M2	88.35	339.80	-	-	-

Für Zwischengrößen Lieferfrist beachten
 Wichtiger Hinweis: aktueller Rohstoffzuschlag beachten

Per misure intermedie osservare il termine di consegna
 Nota importante: si prega di notare l'attuale sovrapprezzo per le materie prime

Capatect goOpen D31

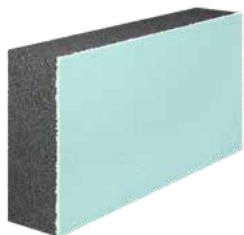

Wärmedämmplatte aus expandiertem Polystyrol Hartschaum mit einer offenporigen Struktur für eine optimale Feuchtigkeitsregulierung. Als Dämmplatte in Wärmedämmverbundsystemen.

- deklarierte Wärmeleitfähigkeit nach SIA 0.031 (W/(mK))
- Format 100×50 cm
- Brandverhaltensgruppe RF3 (cr)

Pannello isolante termico in polistirene espanso rigido con struttura a pori aperti per una regolazione ottimale dell'umidità. Come pannello isolante in sistemi compositi di isolamento termico esterno.

- Conduttività termica dichiarata secondo la norma SIA 0,031 (W/(mK))
- Formato 100×50 cm
- Gruppo di comportamento al fuoco RF3 (cr)

Gebindeart	Bund
Abtontechnologie	–
Artikelkategorie	C4
Verbrauch	–

Tipo di contenitore	Pacco
Colorazione	–
Categoria articoli	C4
Consumo	–

Mat.-Nr.	Beschreibung	Verpackung	Preis pro m ²	Preis pro m ³	Dichte	VOC in % pro kg	VOC Abgabe pro kg
Nr. articolo	Descrizione	Imballaggio	Prezzo al m ²	Prezzo al m ³	Densità	COV in % per kg	Tassa COV per kg
1016069	60 mm	3.5 M2	22.20	370.00	–	–	–
1016070	80 mm	2.5 M2	28.90	361.25	–	–	–
1016071	100 mm	2 M2	35.55	355.50	–	–	–
1016072	120 mm	1.5 M2	42.20	351.65	–	–	–
1016073	140 mm	1.5 M2	48.35	345.35	–	–	–
1016074	160 mm	1.5 M2	54.45	340.15	–	–	–
1016075	180 mm	1 M2	61.15	339.70	–	–	–
1016076	200 mm	1 M2	67.95	339.75	–	–	–
1016077	220 mm	1 M2	74.75	339.75	–	–	–
1016078	240 mm	1 M2	81.55	339.80	–	–	–
1016079	260 mm	1 M2	88.35	339.80	–	–	–

Wichtiger Hinweis: aktueller Rohstoffzuschlag beachten

Nota importante: osservare il supplemento corrente per le materie prime

Capatect goEPS grau F15 (031)



Wärmedämmplatte aus expandiertem Polystyrol Hartschaum als Dämmplatte in Wärmedämmverbundsystem.

- deklarierte Wärmeleitfähigkeit nach SIA 0.031 W/(mK)
- Format 100×50 cm
- Brandverhaltensgruppe RF3 (cr)

Pannello termoisolante in schiuma rigida di polistirolo espanso per sistemi di isolamento a cappotto.

- Conduttività termica dichiarata in base a SIA 0.031 W/(mK)
- Formato 100×50 cm
- Categoria di reazione al fuoco RF3 (cr)

Gebindeart	Bund
Abtönttechnologie	-
Artikelkategorie	C4
Verbrauch	-

Tipo di contenitore	Pacco
Colorazione	-
Categoria articoli	C4
Consumo	-

Mat.-Nr.	Beschreibung	Verpackung	Preis pro m ²	Preis pro m ³	Dichte	VOC in % pro kg	VOC Abgabe pro kg
Nr. articolo	Descrizione	Imballaggio	Prezzo al m ²	Prezzo al m ³	Densità	COV in % per kg	Tassa COV per kg
1003334	20 mm	12.5 M2	7.10	355.00	-	-	-
1003335	30 mm	8 M2	10.65	355.00	-	-	-
1003336	40 mm	6 M2	14.20	355.00	-	-	-
1003337	50 mm	5 M2	17.75	355.00	-	-	-
1003338	60 mm	4 M2	21.30	355.00	-	-	-
1003339	70 mm	3.5 M2	26.15	373.55	-	-	-
975850	80 mm	3 M2	30.10	376.00	-	-	-
1003340	90 mm	2.5 M2	33.25	369.45	-	-	-
975851	100 mm	2.5 M2	37.60	376.00	-	-	-
1003341	110 mm	2 M2	40.30	366.35	-	-	-
1003342	120 mm	2 M2	42.60	355.00	-	-	-
1003353	130 mm	1.5 M2	47.40	364.60	-	-	-
1003354	140 mm	1.5 M2	49.70	355.00	-	-	-
1003355	150 mm	1.5 M2	54.50	363.35	-	-	-
1003356	160 mm	1.5 M2	56.75	354.70	-	-	-
1003357	170 mm	1.5 M2	61.60	362.35	-	-	-
1003358	180 mm	1.5 M2	63.85	354.70	-	-	-
1003359	190 mm	1 M2	68.70	361.60	-	-	-
1003360	200 mm	1 M2	70.95	354.75	-	-	-
1003361	210 mm	1 M2	75.80	360.95	-	-	-
1003362	220 mm	1 M2	78.05	354.75	-	-	-
1003363	230 mm	1 M2	82.60	359.15	-	-	-
1003364	240 mm	1 M2	85.15	354.80	-	-	-
1003365	250 mm	1 M2	90.00	360.00	-	-	-
1003366	260 mm	1 M2	92.25	354.80	-	-	-
1003367	270 mm	1 M2	97.10	359.65	-	-	-
1003368	280 mm	1 M2	99.35	354.80	-	-	-
1003369	290 mm	0.5 M2	104.20	359.30	-	-	-
1003370	300 mm	0.5 M2	106.45	354.85	-	-	-

Für Zwischengrößen Lieferfrist beachten
 Wichtiger Hinweis: aktueller Rohstoffzuschlag beachten

Per misure intermedie osservare il termine di consegna
 Nota importante: si prega di notare l'attuale sovrapprezzo per le materie prime

Capatect goIntegral TOP Mono (030)



Wärmedämmplatte aus expandiertem Polystyrol Hartschaum als Dämmplatte in Wärmedämmverbundsystem.

- deklarierte Wärmeleitfähigkeit nach SIA 0.030 W/(mK)
- Deckschicht weiss (Standarddicken beidseitig)
- Format 100 × 50 cm
- Brandverhaltensgruppe RF3 (cr)

Pannello termoisolante in schiuma rigida di polistirolo espanso per sistemi di isolamento a cappotto.

- Conduttività termica dichiarata in base a SIA 0,030 W/(mK)
- Strato di rivestimento bianco (spessori standard su entrambi i lati)
- Formato 100 × 50 cm
- Categoria di reazione al fuoco RF3 (cr)

Gebindeart	Bund
Abtontechnologie	-
Artikelkategorie	C4
Verbrauch	-

Tipo di contenitore	Pacco
Colorazione	-
Categoria articoli	C4
Consumo	-

Mat.-Nr.	Beschreibung	Verpackung	Preis pro m ²	Preis pro m ³	Dichte	VOC in % pro kg	VOC Abgabe pro kg
Nr. articolo	Descrizione	Imballaggio	Prezzo al m ²	Prezzo al m ³	Densità	COV in % per kg	Tassa COV per kg
1003411	40 mm	6 M2	14.95	373.75	-	-	-
1003412	50 mm	5 M2	18.65	373.00	-	-	-
1003413	60 mm	4 M2	22.40	373.35	-	-	-
1003414	70 mm	3.5 M2	26.10	372.85	-	-	-
1003371	80 mm	3 M2	28.80	360.00	-	-	-
1003415	90 mm	2.5 M2	33.60	373.35	-	-	-
1003372	100 mm	2.5 M2	36.00	360.00	-	-	-
1003416	110 mm	2 M2	41.05	373.20	-	-	-
1003403	120 mm	2 M2	43.20	360.00	-	-	-
1003417	130 mm	1.5 M2	48.50	373.10	-	-	-
1003404	140 mm	1.5 M2	50.45	360.35	-	-	-
1003418	150 mm	1.5 M2	55.95	373.00	-	-	-
1003405	160 mm	1.5 M2	57.55	359.70	-	-	-
1003419	170 mm	1.5 M2	63.45	373.25	-	-	-
1003406	180 mm	1.5 M2	64.80	360.00	-	-	-
1003420	190 mm	1 M2	70.90	373.15	-	-	-
1003407	200 mm	1 M2	72.00	360.00	-	-	-
1003421	210 mm	1 M2	78.35	373.10	-	-	-
1003408	220 mm	1 M2	79.25	360.25	-	-	-
1003422	230 mm	1 M2	85.80	373.05	-	-	-
1003409	240 mm	1 M2	86.45	360.20	-	-	-
1003423	250 mm	1 M2	93.30	373.20	-	-	-
1003410	260 mm	1 M2	93.55	359.80	-	-	-

Für Zwischengrößen Lieferfrist beachten
Wichtiger Hinweis: aktueller Rohstoffzuschlag beachten

Per misure intermedie osservare il termine di consegna
Nota importante: si prega di notare l'attuale sovrapprezzo per le materie prime

Capatect goEPS grau F20 (030)



Wärmedämmplatte aus expandiertem Polystyrol Hartschaum als Dämmplatte in Wärmedämmverbundsystem.

- deklarierte Wärmeleitfähigkeit nach SIA 0.030 W/(mK)
- Format 100×50 cm
- Brandverhaltensgruppe RF3 (cr)

Pannello termoisolante in schiuma rigida di polistirolo espanso per sistemi di isolamento a cappotto.

- Conduttività termica dichiarata in base a SIA 0.030 W/(mK)
- Formato 100×50 cm
- Categoria di reazione al fuoco RF3 (cr)

Gebindeart	Bund
Abtönttechnologie	-
Artikelkategorie	C4
Verbrauch	-

Tipo di contenitore	Pacco
Colorazione	-
Categoria articoli	C4
Consumo	-

Mat.-Nr.	Beschreibung	Verpackung	Preis pro m ²	Preis pro m ³	Dichte	VOC in % pro kg	VOC Abgabe pro kg
Nr. articolo	Descrizione	Imballaggio	Prezzo al m ²	Prezzo al m ³	Densità	COV in % per kg	Tassa COV per kg
1003493	10 mm	25 M2	4.50	450.00	-	-	-
1003494	20 mm	12.5 M2	7.45	372.50	-	-	-
1003495	30 mm	8 M2	11.20	373.00	-	-	-
1003496	40 mm	6 M2	14.90	372.50	-	-	-
1003497	50 mm	5 M2	18.65	373.00	-	-	-
1003498	60 mm	4 M2	22.40	373.35	-	-	-
1003499	70 mm	3.5 M2	27.60	394.30	-	-	-
1003521	80 mm	3 M2	29.85	373.15	-	-	-
1003500	90 mm	2.5 M2	35.05	389.45	-	-	-
1003522	100 mm	2.5 M2	37.30	373.00	-	-	-
1003501	110 mm	2 M2	42.50	386.35	-	-	-
1003502	120 mm	2 M2	44.75	372.90	-	-	-
1003503	130 mm	1.5 M2	50.00	384.60	-	-	-
1003504	140 mm	1.5 M2	52.20	372.85	-	-	-
1003505	150 mm	1.5 M2	57.45	383.00	-	-	-
1003506	160 mm	1.5 M2	59.70	373.15	-	-	-
1003507	170 mm	1.5 M2	64.90	381.75	-	-	-
1003508	180 mm	1.5 M2	67.15	373.05	-	-	-
1003509	190 mm	1 M2	72.35	380.80	-	-	-
1003510	200 mm	1 M2	74.60	373.00	-	-	-
1003511	210 mm	1 M2	79.80	380.00	-	-	-
1003512	220 mm	1 M2	82.05	372.95	-	-	-
1003513	230 mm	1 M2	87.00	378.25	-	-	-
1003514	240 mm	1 M2	89.50	372.90	-	-	-
1003515	250 mm	1 M2	94.75	379.00	-	-	-
1003516	260 mm	1 M2	97.00	373.10	-	-	-
1003517	270 mm	1 M2	102.20	378.50	-	-	-
1003518	280 mm	1 M2	104.45	373.05	-	-	-
1003519	290 mm	0.5 M2	109.65	378.10	-	-	-
1003520	300 mm	0.5 M2	111.90	373.00	-	-	-

Für Zwischengrößen Lieferfrist beachten
 Dämmstärken ab 310–500 mm auf Anfrage erhältlich
 Wichtiger Hinweis: aktueller Rohstoffzuschlag beachten

Per misure intermedie osservare il termine di consegna
 Spessori di isolamento da 310 a 500 mm disponibili su richiesta
 Nota importante: si prega di notare l'attuale sovrapprezzo per le materie prime

Capatect HiProtect 032

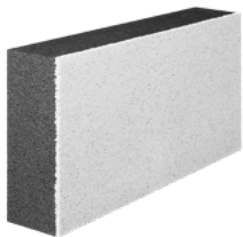

Wärmedämmplatte aus expandiertem Polystyrol Hartschaum mit einer offenporigen Struktur für eine optimale Feuchtigkeitsregulierung. Als Dämmplatte in Wärmedämmverbundsystemen.

- deklarierte Wärmeleitfähigkeit nach SIA 0.032 (W/(mK))
- Format 100 × 50 cm
- Brandverhaltensgruppe RF2 (cr)
- für Gebäude mittlerer Höhe ohne den Einsatz von Brandriegel geeignet
- mit einseitiger weisser Deckbeschichtung

Pannello isolante termico in polistirene espanso rigido con struttura a pori aperti per una regolazione ottimale dell'umidità. Come pannello isolante nei sistemi compositi di isolamento termico esterno.

- Conduttività termica dichiarata secondo SIA 0,032 (W/(mK))
- Formato 100 × 50 cm
- Gruppo di comportamento al fuoco RF2 (cr)
- Adatto per edifici di media altezza senza l'impiego di barriere antincendio
- con rivestimento bianco su un lato

Gebindeart	Bund
Abtöntechnologie	–
Artikelkategorie	C4
Verbrauch	–

Tipo di contenitore	Pacco
Colorazione	–
Categoria articoli	C4
Consumo	–

Mat.-Nr.	Beschreibung	Verpackung	Preis pro m ²	Preis pro m ³	Dichte	VOC in % pro kg	VOC Abgabe pro kg
Nr. articolo	Descrizione	Imballaggio	Prezzo al m ²	Prezzo al m ³	Densità	COV in % per kg	Tassa COV per kg
1016127	100 mm	2 M2	61.10	611.00	–	–	–
1016128	120 mm	1.5 M2	72.20	601.65	–	–	–
1016129	140 mm	1.5 M2	83.35	595.35	–	–	–
1016130	160 mm	1 M2	94.45	590.30	–	–	–
1016131	180 mm	1 M2	105.55	586.40	–	–	–
1016132	200 mm	1 M2	116.65	583.25	–	–	–
1016153	220 mm	1 M2	127.80	580.90	–	–	–
1016154	240 mm	1 M2	138.90	578.75	–	–	–

Wichtiger Hinweis: aktueller Rohstoffzuschlag beachten

Nota importante: osservare il supplemento corrente per le materie prime

Capatect LAMBDA White Mono (031)



Wärmedämmplatte aus expandiertem Polystyrol Hartschaum als Dämmplatte in Wärmedämmverbundsystemen.

- deklarierte Wärmeleitfähigkeit nach SIA 0.031 (W/(mK))
- Format 100×50 cm
- Brandverhaltensgruppe RF3 (cr)
- mit einseitiger weisser Deckbeschichtung

Pannello termoisolante in schiuma rigida di polistirolo espanso per sistemi di isolamento a cappotto.

- Conduttività termica dichiarata in base a SIA 0.031 W/(mK)
- Formato 100×50 cm
- Categoria di reazione al fuoco RF3 (cr)
- Con finitura bianca su un lato

Gebindeart	Bund
Abtontechnologie	-
Artikelkategorie	C4
Verbrauch	-

Tipo di contenitore	Pacco
Colorazione	-
Categoria articoli	C4
Consumo	-

Mat.-Nr.	Beschreibung	Verpackung	Preis pro m ²	Preis pro m ³	Dichte	VOC in % pro kg	VOC Abgabe pro kg
Nr. articolo	Descrizione	Imballaggio	Prezzo al m ²	Prezzo al m ³	Densità	COV in % per kg	Tassa COV per kg
1005296	80 mm	3 M2	27.55	344.40	-	-	-
1005297	90 mm	2.5 M2	33.45	371.65	-	-	-
1005298	100 mm	2.5 M2	34.45	344.50	-	-	-
1005299	110 mm	2 M2	40.85	371.35	-	-	-
1005300	120 mm	2 M2	41.35	344.60	-	-	-
1005301	130 mm	1.5 M2	48.30	371.55	-	-	-
1005302	140 mm	1.5 M2	48.25	344.65	-	-	-
1005303	150 mm	1.5 M2	55.75	371.65	-	-	-
1005304	160 mm	1.5 M2	55.15	367.65	-	-	-
1005305	170 mm	1.5 M2	63.15	371.45	-	-	-
1005306	180 mm	1.5 M2	62.00	344.45	-	-	-
1005307	190 mm	1 M2	70.60	371.60	-	-	-
1005295	200 mm	1 M2	68.90	344.50	-	-	-
1005308	210 mm	1 M2	78.00	371.45	-	-	-
1005309	220 mm	1 M2	75.80	344.55	-	-	-
1005310	230 mm	1 M2	85.45	371.50	-	-	-
1005311	240 mm	1 M2	82.70	344.60	-	-	-
1005312	250 mm	1 M2	92.90	371.60	-	-	-
1005313	260 mm	1 M2	89.60	344.60	-	-	-
1005314	280 mm	1 M2	96.50	344.65	-	-	-
1005315	290 mm	1 M2	107.75	371.55	-	-	-
1005316	300 mm	1 M2	103.35	344.50	-	-	-
1005317	310 mm	0.5 M2	115.15	371.45	-	-	-
1005318	320 mm	0.5 M2	99.85	312.05	-	-	-
1005319	330 mm	0.5 M2	122.60	371.50	-	-	-
1005320	340 mm	0.5 M2	126.30	371.45	-	-	-
1005321	350 mm	0.5 M2	130.05	371.55	-	-	-
1005322	360 mm	0.5 M2	133.75	371.55	-	-	-
1005323	370 mm	0.5 M2	137.45	371.50	-	-	-
1005324	380 mm	0.5 M2	141.15	371.45	-	-	-
1005325	390 mm	0.5 M2	144.90	371.55	-	-	-
1005326	400 mm	0.5 M2	148.60	371.50	-	-	-

Für Zwischengrößen Lieferfrist beachten
Wichtiger Hinweis: aktueller Rohstoffzuschlag beachten

Per misure intermedie osservare il termine di consegna
Nota importante: osservare il supplemento corrente per le materie prime

Capatect LAMBDA White Mono (030)



Wärmedämmplatte aus expandiertem Polystyrol Hartschaum als Dämmplatte in Wärmedämmverbundsystemen.

- deklarierte Wärmeleitfähigkeit nach SIA 0.030 W/(mK)
- Format 100 × 50 cm
- Brandverhaltensgruppe RF3 (cr)
- mit einseitiger weisser Deckbeschichtung

Pannello termoisolante in schiuma rigida di polistirolo espanso per sistemi di isolamento a cappotto.

- Conduttività termica dichiarata in base a SIA 0.030 W/(mK)
- Formato 100 × 50 cm
- Categoria di reazione al fuoco RF3 (cr)
- Con finitura bianca su un lato

Gebindeart	Bund
Abtöntechnologie	–
Artikelkategorie	C4
Verbrauch	–

Tipo di contenitore	Pacco
Colorazione	–
Categoria articoli	C4
Consumo	–

Mat.-Nr.	Beschreibung	Verpackung	Preis pro m ²	Preis pro m ³	Dichte	VOC in % pro kg	VOC Abgabe pro kg
Nr. articolo	Descrizione	Imballaggio	Prezzo al m ²	Prezzo al m ³	Densità	COV in % per kg	Tassa COV per kg
1005356	80 mm	3.0 M2	29.80	372.50	–	–	–
1005357	90 mm	2.5 M2	35.85	398.35	–	–	–
1005354	100 mm	2.5 M2	37.25	372.50	–	–	–
1005358	110 mm	2 M2	43.85	398.65	–	–	–
1005359	120 mm	2 M2	44.70	372.50	–	–	–
1005360	130 mm	1.5 M2	51.80	398.45	–	–	–
1005361	140 mm	1.5 M2	52.15	372.50	–	–	–
1005362	150 mm	1.5 M2	59.80	398.65	–	–	–
1005363	160 mm	1.5 M2	59.60	372.50	–	–	–
1005364	170 mm	1.5 M2	67.75	398.55	–	–	–
1005365	180 mm	1.5 M2	67.05	372.50	–	–	–
1005366	190 mm	1 M2	75.75	398.70	–	–	–
1005367	200 mm	1 M2	74.50	372.50	–	–	–
1005368	210 mm	1 M2	83.70	398.55	–	–	–
1005369	220 mm	1 M2	81.95	372.50	–	–	–
1005370	230 mm	1 M2	91.65	398.50	–	–	–
1005371	240 mm	1 M2	89.40	372.50	–	–	–
1005372	250 mm	1 M2	99.65	398.60	–	–	–
1005355	260 mm	1 M2	96.85	372.50	–	–	–
1005373	270 mm	1 M2	107.60	398.50	–	–	–
1005374	280 mm	1 M2	104.30	372.50	–	–	–
1005375	290 mm	1 M2	115.60	398.60	–	–	–
1005376	300 mm	1 M2	111.75	372.50	–	–	–
1005377	310 mm	0.5 M2	123.55	398.55	–	–	–
1005378	320 mm	0.5 M2	119.20	372.50	–	–	–
1005379	330 mm	0.5 M2	131.50	398.50	–	–	–
1005380	340 mm	0.5 M2	135.50	398.55	–	–	–
1005381	350 mm	0.5 M2	139.50	398.55	–	–	–
1005382	360 mm	0.5 M2	133.90	371.95	–	–	–
1005383	370 mm	0.5 M2	147.45	398.50	–	–	–
1005384	380 mm	0.5 M2	151.45	398.55	–	–	–
1005385	390 mm	0.5 M2	155.45	398.60	–	–	–
1005386	400 mm	0.5 M2	159.40	398.50	–	–	–

Für Zwischengrößen Lieferfrist beachten
Wichtiger Hinweis: aktueller Rohstoffzuschlag beachten

Per misure intermedie osservare il termine di consegna
Nota importante: osservare il supplemento corrente per le materie prime

Capatect TERA (032)

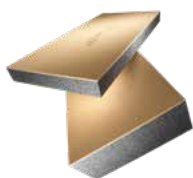

Wärmedämmplatte aus Strukturschaum als Dämmplatte in Wärmedämmverbundsystemen.

- deklarierte Wärmeleitfähigkeit nach SIA 0.032 (W/(mK))
- Format 100×50 cm
- für Gebäude mittlerer Höhe ohne den Einsatz von Brandriegel geeignet
- ab Dämmstärke 80 mm mit weisser Deck-schicht (TERA White)

Pannello di isolamento termico in schiuma strutturale come pannello isolante in sistemi compositi di isolamento termico esterno.

- Conduttività termica dichiarata secondo SIA 0,032 (W/(mK))
- Formato 100×50 cm
- Adatto per edifici di media altezza senza l'uso di barriere antincendio
- A partire dallo spessore dell'isolamento 80 mm con strato superiore bianco (TERA White)

Gebindeart	Bund
Abtönttechnologie	-
Artikelkategorie	C4
Verbrauch	-

Tipo di contenitore	Pacco
Colorazione	-
Categoria articoli	C4
Consumo	-

Mat.-Nr.	Beschreibung	Verpackung	Preis pro m ²	Preis pro m ³	Dichte	VOC in % pro kg	VOC Abgabe pro kg
Nr. articolo	Descrizione	Imballaggio	Prezzo al m ²	Prezzo al m ³	Densità	COV in % per kg	Tassa COV per kg
1012827	20 mm	12.5 M2	13.30	665.00	-	-	-
1006010	30 mm	8 M2	19.90	663.35	-	-	-
1006011	40 mm	6 M2	26.55	663.75	-	-	-
1006012	50 mm	5 M2	33.20	664.00	-	-	-
1006053	60 mm	4 M2	39.80	663.35	-	-	-
1006054	70 mm	3.5 M2	46.45	663.55	-	-	-
1006063	80 mm	3 M2	53.10	663.75	-	-	-
1006064	90 mm	2.5 M2	59.70	663.35	-	-	-
1006065	100 mm	2.5 M2	60.05	600.50	-	-	-
1006066	110 mm	2 M2	73.00	663.65	-	-	-
1006067	120 mm	2 M2	72.05	600.40	-	-	-
1006068	130 mm	1.5 M2	86.25	663.45	-	-	-
1006069	140 mm	1.5 M2	84.05	600.35	-	-	-
1006070	150 mm	1.5 M2	99.55	663.65	-	-	-
1006071	160 mm	1.5 M2	96.05	600.30	-	-	-
1006072	170 mm	1.5 M2	112.80	663.55	-	-	-
1006073	180 mm	1.5 M2	108.05	600.30	-	-	-
1006074	190 mm	1 M2	126.10	663.70	-	-	-
1006075	200 mm	1 M2	120.10	600.50	-	-	-
1006076	210 mm	1 M2	139.35	663.55	-	-	-
1006077	220 mm	1 M2	132.10	600.45	-	-	-
1006078	230 mm	1 M2	152.65	663.70	-	-	-
1006079	240 mm	1 M2	144.10	600.40	-	-	-
1006080	250 mm	1 M2	165.90	663.60	-	-	-
1006081	260 mm	1 M2	156.10	600.40	-	-	-
1006082	270 mm	1 M2	179.15	663.50	-	-	-
1006083	280 mm	1 M2	185.80	663.55	-	-	-
1006084	290 mm	1 M2	192.45	663.60	-	-	-
1006085	300 mm	1 M2	199.10	663.65	-	-	-
1006086	310 mm	0.5 M2	205.70	663.55	-	-	-
1006087	320 mm	0.5 M2	212.35	663.60	-	-	-

Für Zwischengrößen Lieferfrist beachten
Wichtiger Hinweis: aktueller Rohstoffzuschlag beachten

Per misure intermedie osservare il termine di consegna
Nota importante: osservare il supplemento corrente per le materie prime

Capatect Perimeterdämmplatte 115 (035)



Perimeterdämmplatte aus expandiertem Polystyrol Hartschaum als Dämmplatte im Erdreich und an Sockelflächen.

- deklarierte Wärmeleitfähigkeit nach SIA 0.035 W/(mK)
- Format 100 × 50 cm
- Brandkennziffer BKZ 5.1
- Brandverhaltensgruppe RF2 (cr)

Pannello termoisolante in schiuma rigida di polistirolo espanso per aree a contatto col terreno e superfici degli zoccoli.

- Conduttività termica dichiarata in base a SIA 0.035 W/(mK)
- Formato 100 × 50 cm
- Indice di incendio 5.1
- Categoria di reazione al fuoco RF2 (cr)

Gebindeart	Bund
Abtöntechnologie	–
Artikelkategorie	C4
Verbrauch	–

Tipo di contenitore	Pacco
Colorazione	–
Categoria articoli	C4
Consumo	–

Mat.-Nr.	Beschreibung	Verpackung	Preis pro m ²	Preis pro m ³	Dichte	VOC in % pro kg	VOC Abgabe pro kg
Nr. articolo	Descrizione	Imballaggio	Prezzo al m ²	Prezzo al m ³	Densità	COV in % per kg	Tassa COV per kg
993057	20 mm	12.5 M2	8.60	430.00	–	–	–
993056	30 mm	8 M2	12.90	430.00	–	–	–
993055	40 mm	6 M2	17.20	430.00	–	–	–
993054	50 mm	5 M2	21.50	430.00	–	–	–
993053	60 mm	4 M2	25.80	430.00	–	–	–
993041	80 mm	3 M2	34.40	430.00	–	–	–
993040	100 mm	2.5 M2	43.00	430.00	–	–	–
993039	120 mm	2 M2	51.60	430.00	–	–	–
993038	140 mm	1.5 M2	60.20	430.00	–	–	–
993036	160 mm	1.5 M2	68.80	430.00	–	–	–
993058	180 mm	1 M2	77.40	430.00	–	–	–
993035	200 mm	1 M2	86.00	430.00	–	–	–
992824	220 mm	1 M2	94.60	430.00	–	–	–
992823	240 mm	1 M2	103.20	430.00	–	–	–
992802	260 mm	1 M2	111.80	430.00	–	–	–
992801	280 mm	1 M2	120.40	430.00	–	–	–
992800	300 mm	1 M2	129.00	430.00	–	–	–

Dämmdicken 20–200 glatte Kanten
 Dämmdicken 220–300 mit Stufenfalz
 Wichtiger Hinweis: aktueller Rohstoffzuschlag beachten

Spessori di isolamento 20–200 grezzi su entrambi i lati
 Spessori di isolamento 220–300 con giunti a incastro su tutti i lati
 Nota importante: si prega di notare l'attuale sovrapprezzo per le materie prime

Capatect goPlan G blau (033)



Perimeterdämmplatte aus expandiertem Polystyrol Hartschaum als Dämmplatte im Erdreich und an Sockelflächen.

- deklarierte Wärmeleitfähigkeit nach SIA 0.033 W/(mK)
- Format 100×50 cm
- Brandverhaltensgruppe RF3 (cr)

Pannello isolante perimetrale in polistirene espanso rigido come pannello isolante sotto terra e nello zoccolo.

- Conduttività termica dichiarata secondo SIA 0,033 W/(mK)
- Formato 100×50 cm
- Gruppo di comportamento al fuoco RF3 (cr)

Gebindeart	Bund
Abtontechnologie	-
Artikelkategorie	C4
Verbrauch	-

Tipo di contenitore	Pacco
Colorazione	-
Categoria articoli	C4
Consumo	-

Mat.-Nr.	Beschreibung	Verpackung	Preis pro m ²	Preis pro m ³	Dichte	VOC in % pro kg	VOC Abgabe pro kg
Nr. articolo	Descrizione	Imballaggio	Prezzo al m ²	Prezzo al m ³	Densità	COV in % per kg	Tassa COV per kg
1003813	20 mm	12.5 M2	10.60	529.00	-	-	-
1003814	30 mm	8 M2	15.75	524.65	-	-	-
1003815	40 mm	6 M2	21.05	526.50	-	-	-
1003816	50 mm	5 M2	26.30	526.40	-	-	-
1003817	60 mm	4 M2	31.65	527.35	-	-	-
1003818	70 mm	3.5 M2	36.90	527.15	-	-	-
1003819	80 mm	3 M2	42.10	526.40	-	-	-
1003820	90 mm	2.5 M2	47.40	526.45	-	-	-
1003821	100 mm	2.5 M2	52.70	527.00	-	-	-
1003822	110 mm	2 M2	57.95	526.90	-	-	-
1003823	120 mm	2 M2	63.30	527.35	-	-	-
1003824	130 mm	1.5 M2	68.55	527.25	-	-	-
1003825	140 mm	1.5 M2	73.75	526.80	-	-	-
1003826	150 mm	1.5 M2	79.05	527.15	-	-	-
1003827	160 mm	1.5 M2	84.35	527.15	-	-	-
1003828	170 mm	1 M2	89.60	527.05	-	-	-
1003829	180 mm	1 M2	94.90	527.35	-	-	-
1003830	190 mm	1 M2	100.15	527.00	-	-	-
1003831	200 mm	1 M2	105.40	526.95	-	-	-
1003832	210 mm	1 M2	110.65	526.95	-	-	-
1003833	220 mm	1 M2	116.00	527.20	-	-	-
1003834	230 mm	1 M2	121.20	526.85	-	-	-
1003835	240 mm	1 M2	126.50	527.10	-	-	-
1003836	250 mm	1 M2	131.75	527.10	-	-	-
1003837	260 mm	1 M2	137.05	527.05	-	-	-
1003838	270 mm	1 M2	142.30	527.05	-	-	-
1003839	280 mm	0.5 M2	147.50	526.80	-	-	-
1003840	290 mm	0.5 M2	152.80	526.95	-	-	-
1003841	300 mm	0.5 M2	158.05	526.75	-	-	-

Für Zwischengrößen Lieferfrist beachten
 Wichtiger Hinweis: aktueller Rohstoffzuschlag beachten

Per misure intermedie osservare il termine di consegna
 Nota importante: si prega di notare l'attuale sovrapprezzo per le materie prime

Fassade Dämmung Polystyrol-Hartschaum - XPS

Facciata, isolante in schiuma rigida di polistirolo - XPS

Capatect XPS TOP P-GK (035)



Wärmedämmplatte aus extrudiertem Polystyrol Hartschaum als Dämmplatte im Erdreich und an Sockelflächen.

- deklarierte Wärmeleitfähigkeit nach SIA
- 0.033 W/(mK) bei 10–60mm Dämmdicke
- 0.036 W/(mK) bei 80–160mm Dämmdicke
- 0.038 W/(mK) bei 180–300mm Dämmdicke
- Format 125 x 60 cm
- Brandkennziffer BKZ 5.1
- Brandverhaltensgruppe RF2 (cr)

Pannello termoisolante in schiuma rigida di polistirolo estruso per aree a contatto col terreno e superfici degli zoccoli.

- Conduttività termica dichiarata in base a SIA
- 0.033 W/(mK) con spessore 10–60mm
- 0.036 W/(mK) con spessore 80–160mm
- 0.038 W/(mK) con spessore 180–300mm
- Formato 125 x 60 cm
- Indice di incendio 5.1
- Superficie in rilievo
- Categoria di reazione al fuoco RF2 (cr)

Gebindeart	Bund
Abtontechnologie	–
Artikelkategorie	C4
Verbrauch	–

Tipo di contenitore	Pacco
Colorazione	–
Categoria articoli	C4
Consumo	–

Mat.-Nr.	Beschreibung	Verpackung	Preis pro m ²	Preis pro m ³	Dichte	VOC in % pro kg	VOC Abgabe pro kg
Nr. articolo	Descrizione	Imballaggio	Prezzo al m ²	Prezzo al m ³	Densità	COV in % per kg	Tassa COV per kg
1003869	10 mm	30 M2	16.00	1'500.00	–	–	–
1003870	20 mm	15 M2	14.50	725.00	–	–	–
1003871	30 mm	10.5 M2	15.60	508.70	–	–	–
1003872	40 mm	7.5 M2	20.80	520.00	–	–	–
1003883	50 mm	6 M2	26.00	513.15	–	–	–
1003884	60 mm	5.25 M2	31.20	520.00	–	–	–
1003885	80 mm	3.75 M2	41.60	520.00	–	–	–
1003886	100 mm	3 M2	52.00	520.00	–	–	–
1003887	120 mm	3 M2	62.40	520.00	–	–	–
1003888	140 mm	2.25 M2	72.80	520.00	–	–	–
1003889	160 mm	2.25 M2	83.20	520.00	–	–	–
1003890	180 mm	1.5 M2	95.00	527.80	–	–	–
1003892	200 mm	1.5 M2	114.40	572.00	–	–	–
1003894	220 mm	1.5 M2	135.20	614.55	–	–	–
1003895	240 mm	1.5 M2	147.70	615.40	–	–	–
1003896	260 mm	1.5 M2	172.60	663.85	–	–	–
1003897	280 mm	0.75 M2	187.20	668.55	–	–	–
1003898	300 mm	0.75 M2	208.00	693.35	–	–	–

Dämmdicken 260/280/300 Lieferfrist beachten
Wichtiger Hinweis: aktueller Rohstoffzuschlag beachten

Spessori di isolamento 260/280/300 Tempi di consegna
Nota importante: si prega di notare l'attuale sovrapprezzo per le materie prime

Capatect XPS 300 - SO (035)



Wärmedämmplatte aus extrudiertem Polystyrol Hartschaum als Dämmplatte im Erdreich und an Sockelflächen.

- deklarierte Wärmeleitfähigkeit nach SIA
- 0.033 W/(mK) bei ≤ 60mm Dämmdicke
- 0.035 W/(mK) bei ≥ 80mm Dämmdicke
- Format 125×60 cm
- Brandverhaltensgruppe RF3 (cr)

Pannello termoisolante in schiuma rigida di polistirolo estruso per aree a contatto col terreno e superfici nelle zone di zoccolatura.

- Conduttività termica dichiarata in base a SIA
- 0.033 W/(mK) con spessore ≤ 60 mm
- 0.035 W/(mK) con spessore ≥ 80 mm
- Formato 125×60 cm
- Categoria di reazione al fuoco RF3 (cr)

Gebindeart	Bund
Abtöntechnologie	-
Artikelkategorie	C4
Verbrauch	-

Tipo di contenitore	Pacco
Colorazione	-
Categoria articoli	C4
Consumo	-

Mat.-Nr.	Beschreibung	Verpackung	Preis pro m ²	Preis pro m ³	Dichte	VOC in % pro kg	VOC Abgabe pro kg
Nr. articolo	Descrizione	Imballaggio	Prezzo al m ²	Prezzo al m ³	Densità	COV in % per kg	Tassa COV per kg
1003902	10 mm	30 M2	16.00	1'500.00	-	-	-
1003901	20 mm	15 M2	14.50	725.00	-	-	-
1003930	30 mm	10.5 M2	15.60	508.70	-	-	-
1003924	40 mm	7.5 M2	20.80	520.00	-	-	-
1003900	50 mm	6 M2	26.00	513.15	-	-	-
1003927	60 mm	5.25 M2	31.20	520.00	-	-	-
1003926	80 mm	3.75 M2	41.60	520.00	-	-	-
1003925	100 mm	3 M2	52.00	520.00	-	-	-
1003923	120 mm	2.25 M2	62.40	520.00	-	-	-
1003938	140 mm	2.25 M2	72.80	520.00	-	-	-
1003899	160 mm	2.25 M2	83.20	520.00	-	-	-
1003937	180 mm	1.5 M2	95.00	527.80	-	-	-
1003936	190 mm	1.5 M2	122.50	642.50	-	-	-
1003932	200 mm	1.5 M2	114.40	572.00	-	-	-
1003929	210 mm	1.5 M2	142.50	676.40	-	-	-
1003928	220 mm	1.5 M2	135.20	614.55	-	-	-
1003935	240 mm	1.5 M2	147.70	615.40	-	-	-
1003934	260 mm	0.75 M2	172.60	663.85	-	-	-
1003931	280 mm	0.75 M2	187.20	668.55	-	-	-
1003933	300 mm	0.75 M2	208.00	693.35	-	-	-

SO = beidseitig sägerau / glatte Kanten
 Wichtiger Hinweis: aktueller Rohstoffzuschlag beachten

SO = margini lisci/grezzi su entrambi i lati
 Nota importante: si prega di notare l'attuale sovrapprezzo per le materie prime

Capatect XPS 300 - SF (035)

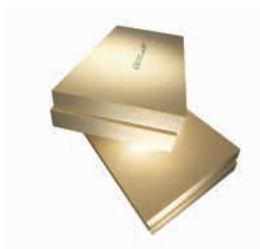

Wärmedämmplatte mit Stufenfalz aus extrudiertem Polystyrol Hartschaum als Dämmplatte für den Innen- und Aussenbereich.

- deklarierte Wärmeleitfähigkeit nach SIA
- 0.033 W/(mK) bei ≤ 60mm Dämmdicke
- 0.035 W/(mK) bei ≥ 80mm Dämmdicke
- Format 125 × 60cm Nutzmass
- Brandverhaltensgruppe RF3 (cr)
- glatte Oberflächen

Pannello termoisolante in schiuma rigida di polistirolo estruso adatto agli interni e agli esterni.

- Conduttività termica dichiarata in base a SIA
- 0.033 W/(mK) con spessore ≤ 60 mm
- 0.035 W/(mK) con spessore ≥ 80 mm
- Formato 125 × 60 cm superficie utile
- Categoria di reazione al fuoco RF3 (cr)
- Superfici lisce

Gebindeart	Bund	Tipo di contenitore	Pacco
Abtontechnologie	-	Colorazione	-
Artikelkategorie	C4	Categoria articoli	C4
Verbrauch	-	Consumo	-

Mat.-Nr.	Beschreibung	Verpackung	Preis pro m ²	Preis pro m ³	Dichte	VOC in % pro kg	VOC Abgabe pro kg
Nr. articolo	Descrizione	Imballaggio	Prezzo al m ²	Prezzo al m ³	Densità	COV in % per kg	Tassa COV per kg
1003862	40 mm	7.5 M2	20.80	520.00	-	-	-
1003903	50 mm	6 M2	26.00	513.15	-	-	-
1003904	60 mm	5.25 M2	31.20	520.00	-	-	-
1003905	80 mm	3.75 M2	41.60	520.00	-	-	-
1003906	100 mm	3 M2	52.00	520.00	-	-	-
1003907	120 mm	2.25 M2	62.40	520.00	-	-	-
1003908	140 mm	2.25 M2	72.80	520.00	-	-	-
1003909	160 mm	2.25 M2	83.20	520.00	-	-	-
1003910	180 mm	1.5 M2	95.00	527.80	-	-	-
1003911	200 mm	1.5 M2	114.40	572.00	-	-	-
1003912	220 mm	1.5 M2	135.20	614.55	-	-	-
1003913	240 mm	1.5 M2	147.70	615.40	-	-	-
1003860	260 mm	0.75 M2	172.60	663.85	-	-	-
1003914	280 mm	0.75 M2	187.20	668.55	-	-	-
1003915	300 mm	0.75 M2	208.00	693.35	-	-	-
1003916	320 mm	0.75 M2	222.00	693.75	-	-	-
1003917	340 mm	0.75 M2	236.00	694.10	-	-	-
1003918	360 mm	0.75 M2	250.00	694.45	-	-	-

SF = mit allseitigem Stufenfalz
 Lieferfrist beachten
 Wichtiger Hinweis: aktueller Rohstoffzuschlag beachten

SF = con giunti a incastro su tutti i lati
 Osservare il termine di consegna
 Nota importante: si prega di notare l'attuale sovrapprezzo per le materie prime

Capatect XPS Premium Plus 300 - SF (027)



Wärmedämmplatte mit Stufenfalz aus extrudiertem Polystyrol Hartschaum als Dämmplatte für den Innen- und Aussenbereich.

- deklarierte Wärmeleitfähigkeit nach SIA
- 0.027 W/(mK)
- Format 125 x 60 cm Nutzmass
- Brandverhaltensgruppe RF3 (cr)
- glatte Oberflächen

Pannello termoisolante in schiuma rigida di polistirolo estruso adatto agli interni e agli esterni.

- Conduttività termica dichiarata in base a SIA
- 0.027 W/(mK)
- Formato 125 x 60 cm superficie utile
- Categoria di reazione al fuoco RF3 (cr)
- Superfici lisce

Gebindeart	Bund
Abtontechnologie	-
Artikelkategorie	C4
Verbrauch	-

Tipo di contenitore	Pacco
Colorazione	-
Categoria articoli	C4
Consumo	-

Mat.-Nr.	Beschreibung	Verpackung	Preis pro m ²	Preis pro m ³	Dichte	VOC in % pro kg	VOC Abgabe pro kg
Nr. articolo	Descrizione	Imballaggio	Prezzo al m ²	Prezzo al m ³	Densità	COV in % per kg	Tassa COV per kg
1003948	100 mm	3 M2	118.30	1'183.00	-	-	-
1003949	120 mm	2.25 M2	141.95	1'182.90	-	-	-
1003950	140 mm	2.25 M2	165.60	1'182.85	-	-	-
1003951	160 mm	2.25 M2	189.25	1'182.80	-	-	-
1003952	180 mm	1.5 M2	220.95	1'227.50	-	-	-
1003953	200 mm	1.5 M2	245.50	1'227.50	-	-	-
1003954	220 mm	1.5 M2	289.70	1'316.80	-	-	-
1003955	240 mm	1.5 M2	316.05	130.25	-	-	-
1003956	260 mm	0.75 M2	342.40	1'316.90	-	-	-
1003957	280 mm	0.75 M2	368.75	1'316.95	-	-	-
1003958	300 mm	0.75 M2	395.05	1'316.85	-	-	-
1003959	320 mm	0.75 M2	421.40	1'316.90	-	-	-

SF = mit allseitigem Stufenfalz
 Lieferfrist beachten
 Wichtiger Hinweis: aktueller Rohstoffzuschlag beachten

SF = con giunti a incastro su tutti i lati
 Osservare il termine di consegna
 Nota importante: si prega di notare l'attuale sovrapprezzo per le materie prime

Fassade Dämmung PU-Hartschaum - PIR / PUR

Facciata, isolante in schiuma rigida di poliuretano - PIR / PUR

Capatect HiCompact Plus (023)



Wärmedämmplatte mit Kern aus PIR und beidseitiger weisser EPS Deckschicht.

- Deklarierte Wärmeleitfähigkeit nach SIA
- 0.026 W/(mK) bei 60mm Dämmdicke
- 0.025 W/(mK) bei 80mm Dämmdicke
- 0.024 W/(mK) bei 100, 120mm Dämmdicke
- 0.023 W/(mK) bei 140–200mm Dämmdicke
- Brandverhaltensgruppe RF2
- Format 98 x 58 cm

Pannello termoisolante con anima in PUR e strato superiore in EPS bianco su entrambi i lati.

- Conduttività termica dichiarata in base a SIA
- 0.026 W/(mK) con spessore 60mm
- 0.025 W/(mK) con spessore 80mm
- 0.024 W/(mK) con spessore 100, 120mm
- 0.023 W/(mK) con spessore 140–200mm
- Categoria di reazione al fuoco RF2
- Formato 98 x 58 cm

Gebindeart	Bund
Abtontechnologie	–
Artikelkategorie	C4
Verbrauch	–

Tipo di contenitore	Pacco
Colorazione	–
Categoria articoli	C4
Consumo	–

Mat.-Nr.	Beschreibung	Verpackung	Preis pro m ²	Preis pro m ³	Dichte	VOC in % pro kg	VOC Abgabe pro kg
Nr. articolo	Descrizione	Imballaggio	Prezzo al m ²	Prezzo al m ³	Densità	COV in % per kg	Tassa COV per kg
1003552	60 mm	2.84 M2	98.00	1'632.40	–	–	–
1003553	80 mm	2.27 M2	112.00	1'396.90	–	–	–
1003554	100 mm	1.70 M2	124.00	1'244.35	–	–	–
1003555	120 mm	1.70 M2	138.00	1'153.35	–	–	–
1003556	140 mm	1.14 M2	159.00	1'138.55	–	–	–
1003557	160 mm	1.14 M2	179.00	1'122.45	–	–	–
1003558	180 mm	1.14 M2	200.00	1'114.35	–	–	–
1003559	200 mm	1.14 M2	220.00	1'102.90	–	–	–

Wichtiger Hinweis: aktueller Rohstoffzuschlag beachten

Nota importante: si prega di notare l'attuale sovrapprezzo per le materie prime

Capatect PIR TOP (023)



Wärmedämmplatte mit Kern aus PIR und weisser EPS Deckschicht.

- Deklarierte Wärmeleitfähigkeit nach SIA
- 0.024 W/(mK) bei ≤ 100mm Dämmdicke
- 0.023 W/(mK) bei ≥ 120mm Dämmdicke
- Brandverhaltensgruppe RF2
- Format 100×60cm

Pannello termoisolante con anima in PUR e strato di rivestimento in ESP bianco.

- Conduttività termica dichiarata in base a SIA
- 0.024 W/(mK) con spessore ≤ 100mm
- 0.023 W/(mK) con spessore ≥ 120mm
- Categoria di reazione al fuoco RF2
- Formato 100×60cm



Gebindeart	Bund
Abtontechnologie	-
Artikelkategorie	C4
Verbrauch	-

Tipo di contenitore	Pacco
Colorazione	-
Categoria articoli	C4
Consumo	-

Mat.-Nr.	Beschreibung	Verpackung	Preis pro m ²	Preis pro m ³	Dichte	VOC in % pro kg	VOC Abgabe pro kg
Nr. articolo	Descrizione	Imballaggio	Prezzo al m ²	Prezzo al m ³	Densità	COV in % per kg	Tassa COV per kg
1003842	60 mm	3.6 M2	106.00	1'766.65	-	-	-
1003873	80 mm	3 M2	119.00	1'487.50	-	-	-
1003874	100 mm	2.4 M2	132.00	1'320.00	-	-	-
1003875	120 mm	1.8 M2	158.00	1'316.65	-	-	-
1003876	140 mm	1.8 M2	171.00	1'221.45	-	-	-
1003877	160 mm	1.2 M2	196.00	1'225.00	-	-	-
1003878	180 mm	1.2 M2	208.00	1'155.55	-	-	-
1003879	200 mm	1.2 M2	230.00	1'150.00	-	-	-
1003880	220 mm	1.2 M2	264.00	1'200.00	-	-	-
1003881	240 mm	1.2 M2	288.00	1'200.00	-	-	-

Lieferfrist beachten
Wichtiger Hinweis: aktueller Rohstoffzuschlag beachten

Osservare il termine di consegna
Nota importante: si prega di notare l'attuale sovrapprezzo per le materie prime

Fassade Dämmung Brandriegel

Capatect MW Brandriegel FKD-T FB C2



Wärmedämmstreifen aus Mineralwolle für den Einbau als Brandriegel in Wärmedämmverbundsystemen.

- Wärmeleitfähigkeit nach SIA 0.034 W/(mK)
- Brandverhaltensgruppe RF1
- Rohdichte 105 kg/m³
- Format 120 × 20 cm

Gebindeart	Karton
Abtontechnologie	–
Artikelkategorie	C4
Verbrauch	–

Facciata, isolante in traversa antincendio

Strisce termoisolanti in lana minerale da installare come barriere tagliafuoco nei sistemi compositi di isolamento termico esterno.

- Conduttività termica secondo SIA 0,034 W/(mK)
- Gruppo di comportamento al fuoco RF1
- Densità di massa 105 kg/m³
- Formato 120 × 20 cm

Tipo di contenitore	Cartone
Colorazione	–
Categoria articoli	C4
Consumo	–

Mat.-Nr.	Beschreibung	Verpackung	Preis	Einheit	Dichte	VOC in % pro kg	VOC Abgabe pro kg
Nr. articolo	Descrizione	Imballaggio	Prezzo	Unità	Densità	COV in % per kg	Tassa COV per kg
306098	100 mm	0.96 M2	117.95	pro 1 M2	–	–	–
306099	120 mm	0.96 M2	141.55	pro 1 M2	–	–	–
306100	140 mm	0.96 M2	165.20	pro 1 M2	–	–	–
306101	160 mm	0.96 M2	188.70	pro 1 M2	–	–	–
306102	180 mm	0.96 M2	212.30	pro 1 M2	–	–	–
306103	200 mm	0.96 M2	235.90	pro 1 M2	–	–	–
306104	220 mm	0.48 M2	259.50	pro 1 M2	–	–	–
306105	240 mm	0.48 M2	283.10	pro 1 M2	–	–	–
306106	260 mm	0.48 M2	306.65	pro 1 M2	–	–	–
306107	280 mm	0.48 M2	319.60	pro 1 M2	–	–	–
306108	300 mm	0.48 M2	353.85	pro 1 M2	–	–	–

Wichtiger Hinweis: aktueller Rohstoffzuschlag beachten

Nota importante: si prega di notare l'attuale sovrapprezzo per le materie prime

Capatect MW Brandriegel ROCA



Wärmedämmstreifen aus Mineralwolle für den Einbau als Brandriegel in Wärmedämmverbundsystemen.

- Wärmeleitfähigkeit nach SIA 0,035 W/(mK)
- Brandverhaltensgruppe RF1
- Rohdichte 80 kg/m³
- Format 100×20 cm

Strisce termoisolanti in lana minerale da installare come barre tagliafuoco nei sistemi compositi di isolamento termico esterno.

- Conduttività termica secondo SIA 0,035 W/(mK)
- Gruppo di comportamento al fuoco RF1
- Densità di massa 80 kg/m³
- Formato 100×20 cm

Gebindeart	Karton
Abtöntechnologie	-
Artikelkategorie	C4
Verbrauch	-

Tipo di contenitore	Cartone
Colorazione	-
Categoria articoli	C4
Consumo	-

Mat.-Nr.	Beschreibung	Verpackung	Preis	Einheit	Dichte	VOC in % pro kg	VOC Abgabe pro kg
Nr. articolo	Descrizione	Imballaggio	Prezzo	Unità	Densità	COV in % per kg	Tassa COV per kg
973967	60 mm	15 M	23.95	pro 1 ST	-	-	-
973968	80 mm	12 M	24.90	pro 1 ST	-	-	-
973969	100 mm	9 M	25.85	pro 1 ST	-	-	-
973970	120 mm	6 M	26.75	pro 1 ST	-	-	-
973971	140 mm	6 M	27.55	pro 1 ST	-	-	-
973972	160 mm	6 M	29.20	pro 1 ST	-	-	-
974013	180 mm	6 M	32.55	pro 1 ST	-	-	-
974014	200 mm	6 M	36.25	pro 1 ST	-	-	-
973959	220 mm	6 M	37.90	pro 1 ST	-	-	-
974015	240 mm	3 M	40.70	pro 1 ST	-	-	-
974016	260 mm	3 M	43.85	pro 1 ST	-	-	-
974017	280 mm	3 M	46.75	pro 1 ST	-	-	-
974018	300 mm	3 M	49.90	pro 1 ST	-	-	-
974019	320 mm	3 M	53.20	pro 1 ST	-	-	-

Wichtiger Hinweis: aktueller Rohstoffzuschlag beachten

Nota importante: si prega di notare l'attuale sovrapprezzo per le materie prime

Capatect goCH-PIR Brandriegel UB 3.2



PIR Hartschaumstreifen mit vorderseitig auf-geklebter EPS-Deckschicht als Brandriegel in Wärmedämmverbundsystemen.

- Wärmeleitfähigkeit nach SIA
- 0.026 W/(mK) bei 100–140mm Dämmdicke
- 0.025 W/(mK) bei 160–300mm Dämmdicke
- Format 100×20cm

Striscia di schiuma rigida PIR con strato di copertura in EPS incollato sulla parte anteriore, come barra tagliafuoco nei sistemi di isolamento termico compositi.

- Conduttività termica secondo SIA
- 0,026 W/(mK) a 100–140mm di spessore dell'isolamento
- 0,025 W/(mK) con spessore dell'isolamento da 160 a 300mm
- Formato 100×20cm

Gebindeart	Bund
Abtontechnologie	–
Artikelkategorie	C4
Verbrauch	–

Tipo di contenitore	Pacco
Colorazione	–
Categoria articoli	C4
Consumo	–

Mat.-Nr.	Beschreibung	Verpackung	Preis	Einheit	Dichte	VOC in % pro kg	VOC Abgabe pro kg
Nr. articolo	Descrizione	Imballaggio	Prezzo	Unità	Densità	COV in % per kg	Tassa COV per kg
1003476	100mm	8 M	28.00	pro 1 M	–	–	–
1003537	110mm	8 M	32.50	pro 1 M	–	–	–
1003477	120mm	8 M	34.00	pro 1 M	–	–	–
1003538	130mm	6 M	37.50	pro 1 M	–	–	–
1003478	140mm	6 M	39.00	pro 1 M	–	–	–
1003539	150mm	6 M	41.50	pro 1 M	–	–	–
1003479	160mm	6 M	42.00	pro 1 M	–	–	–
1003540	170mm	4 M	45.50	pro 1 M	–	–	–
1003480	180mm	4 M	47.00	pro 1 M	–	–	–
1003541	190mm	4 M	49.50	pro 1 M	–	–	–
1003481	200mm	4 M	52.00	pro 1 M	–	–	–
1003542	210mm	4 M	55.50	pro 1 M	–	–	–
1003482	220mm	4 M	57.00	pro 1 M	–	–	–
1003543	230mm	4 M	60.00	pro 1 M	–	–	–
1003533	240mm	4 M	62.00	pro 1 M	–	–	–
1003544	250mm	4 M	63.50	pro 1 M	–	–	–
1003534	260mm	4 M	64.00	pro 1 M	–	–	–
1003545	270mm	4 M	67.00	pro 1 M	–	–	–
1003535	280mm	4 M	69.00	pro 1 M	–	–	–
1003546	290mm	4 M	72.00	pro 1 M	–	–	–
1003536	300mm	4 M	74.00	pro 1 M	–	–	–

Wichtiger Hinweis: aktueller Rohstoffzuschlag beachten

Nota importante: si prega di notare l'attuale sovrapprezzo per le materie prime

Ergänzungssortiment Dämmung

Gamma di isolamento supplementare

Capatect Aerogel Dämmplatte SPACELOFT A2 board (016)



Hochleistungswärmedämmplatte aus Aerogel für Spezialanwendungen.

- deklarierte Wärmeleitfähigkeit nach SIA 0.016 W/(mK)
- Format 700 x 1142 mm

Pannello di isolamento termico ad alte prestazioni in aerogel per applicazioni speciali.

- conducibilità termica dichiarata secondo SIA 0,016 W/(mK)
- Formato 700 x 1142 mm

Gebindeart	Bund
Abtontechnologie	-
Artikelkategorie	C7
Verbrauch	-

Tipo di contenitore	Pacco
Colorazione	-
Categoria articoli	C7
Consumo	-

Mat.-Nr.	Beschreibung	Verpackung	Preis	Einheit	Preis pro m ²	Preis pro m ³	Dichte
Nr. articolo	Descrizione	Imballaggio	Prezzo	Unità	Prezzo al m ²	Prezzo al m ³	Densità
1011078	10 mm	0.8 M2	102.00	pro 1 M2	102.00	11'230.00	-
1005899	20 mm	0.8 M2	201.30	pro 1 M2	201.30	10'375.00	-
1014229	30 mm	0.8 M2	300.00	pro 1 M2	300.00	11'015.00	-
1014230	40 mm	0.8 M2	408.00	pro 1 M2	408.00	11'050.00	-
1014228	50 mm	0.8 M2	504.00	pro 1 M2	504.00	-	-

Recycling-Sack für Dämmstoffe



Kunststoffsäcke zur Rücknahme von Dämmstoff-Resten.

Rücknahme nur sauber und sortenrein möglich.

- MW 145 / Knauf = Art. 991143
- MW 151 / MW 148 = Art. 960686
- MW Flumroc = Art. 953826
- EPS = Art. 549538
- HiProtect = Art. 1017370

Sacco in plastica per il recupero dei residui di materiale isolante.

Può essere ripreso solo pulito e ordinato per tipo.

- MW 145 / Knauf = Art. 991143
- MW 151 / MW 148 = Art. 960686
- MW Flumroc = Art. 953826
- EPS = Art. 549538
- HiProtect = Art. 1017370

Hinweise und Bestimmungen sind in den allgemeinen Geschäftsbedingungen enthalten.

Per informazioni e regolamenti si vedano le Condizioni generali di contratto.

Gebindeart	Karton
Abtöntechnologie	-
Artikelkategorie	C7
Verbrauch	-

Tipo di contenitore	Cartone
Colorazione	-
Categoria articoli	C7
Consumo	-

Mat.-Nr.	Beschreibung	Verpackung	Preis	Einheit	Dichte	VOC in % pro kg	VOC Abgabe pro kg
Nr. articolo	Descrizione	Imballaggio	Prezzo	Unità	Densità	COV in % per kg	Tassa COV per kg
991143	MW (Knauf) 300 L	1 ST	33.00	pro 1 ST	-	-	-
960686	MW (Capatect) 200 L	1 ST	30.60	pro 1 ST	-	-	-
953826	MW (Flumroc) 200 L	1 ST	16.40	pro 1 ST	-	-	-
549538	EPS 500 L	1 ST	14.20	pro 1 ST	-	-	-
1017370	HiProtect 500 L	1 ST	14.20	pro 1 ST	-	-	-

Verpackungseinheit:
 MW (Knauf) = 10 Stk.
 MW (Capatect) = 20 Stk.
 MW (Flumroc) = 10 Stk.
 EPS = 20 Stk.
 HiProtect = 20 Stk.

Mindestabnahmemengen:
 Knauf = 15 Säcke
 Flumroc = 25 Säcke
 EPS = 20 Säcke
 HiProtect = 20 Säcke

Unità d'imballaggio:
 MW (Knauf) = 10 pezzi.
 MW (Capatect) = 20 pezzi.
 MW (Flumroc) = 10 pezzi.
 EPS = 20 pezzi.
 HiProtect = 20 pezzi.

Quantità minime di acquisto:
 Knauf = 15 sacchi
 Flumroc = 25 sacchi
 EPS = 20 sacchi
 HiProtect = 20 sacchi

Innenwand Dämmung Mineralschaum

Isolamento interno in schiuma minerale

Capatect Multipor Minerale Dämmplatte WI (042)



Wärmedämmplatten aus Mineralschaum als Dämmplatte im Innenbereich.

- Wärmeleitfähigkeit nach SIA 0.042 W/(mK)
- nicht brennbar
- Diffusionswiderstandszahl $\mu \sim 2$
- vollständig recycelbar
- Format 60 x 39 cm

Pannello termoisolante in schiuma minerale per interni.

- Conduttività termica secondo SIA 0.042 W/(mK)
- Non infiammabile
- Coefficiente di resistenza alla diffusione $\mu \sim 2$
- Riciclabile al 100%
- Formato 60 x 39 cm

Gebindeart	Palette
Abtöntechnologie	-
Artikelkategorie	C4
Verbrauch	-

Tipo di contenitore	Pallet
Colorazione	-
Categoria articoli	C4
Consumo	-

Mat.-Nr.	Beschreibung	Verpackung	Preis pro m ²	Preis pro m ³	Dichte	VOC in % pro kg	VOC Abgabe pro kg
Nr. articolo	Descrizione	Imballaggio	Prezzo al m ²	Prezzo al m ³	Densità	COV in % per kg	Tassa COV per kg
938014	50 mm	1.87 M2	67.25	1'345.00	-	-	-
938059	60 mm	2.34 M2	83.05	1'388.10	-	-	-
938060	80 mm	1.17 M2	110.00	1'376.45	-	-	-
938051	100 mm	1.40 M2	136.90	1'369.00	-	-	-
938061	120 mm	1.17 M2	162.55	1'353.60	-	-	-
938015	140 mm	0.94 M2	190.60	1'359.75	-	-	-
938063	160 mm	0.94 M2	217.55	1'361.15	-	-	-
938016	180 mm	0.70 M2	244.40	1'358.40	-	-	-
938052	200 mm	0.70 M2	271.30	1'356.50	-	-	-

Lieferfrist beachten
 Wichtiger Hinweis: aktueller Rohstoffzuschlag beachten

Osservare il termine di consegna
 Nota importante: si prega di notare l'attuale sovrapprezzo per le materie prime

Innenwand Dämmung Keller

Isolamento interno seminterrato

Capatect Kellerdeckendämmplatte TOPA (034)



Homogene Dämmplatte aus Mineralwolle mit Sichtoberfläche aus weissem Glasvlies. Kante umlaufend gefast ohne Beschichtung. Geeignet für Keller-, Hallen- und Tiefgaragendecken, mit sehr guten Absorptionseigenschaften.

- 100 × 60 cm

Pannello isolante omogeneo in lana minerale con superficie visibile in vello di vetro bianco. Bordo smussato su tutto il perimetro senza rivestimento. Adatto per soffitti di cantine, sale e garage sotterranei, con ottime proprietà di assorbimento.

- 100 × 60 cm

Gebindeart	Bund
Abtontechnologie	–
Artikelkategorie	C4
Verbrauch	–

Tipo di contenitore	Pacco
Colorazione	–
Categoria articoli	C4
Consumo	–

Mat.-Nr.	Beschreibung	Verpackung	Preis pro m ²	Preis pro m ³	Dichte	VOC in % pro kg	VOC Abgabe pro kg
Nr. articolo	Descrizione	Imballaggio	Prezzo al m ²	Prezzo al m ³	Densità	COV in % per kg	Tassa COV per kg
1004363	50 mm	4.8 M2	138.40	2'768.00	–	–	–
1004364	60 mm	3.6 M2	148.50	2'475.00	–	–	–
1004365	80 mm	2.4 M2	178.05	2'225.65	–	–	–
1004366	100 mm	2.4 M2	208.25	2'082.50	–	–	–
1004367	120 mm	2.4 M2	237.10	1'975.85	–	–	–
1004368	140 mm	1.2 M2	262.90	1'877.85	–	–	–
1004369	160 mm	1.2 M2	301.15	1'882.20	–	–	–
1004370	180 mm	1.2 M2	338.80	1'882.20	–	–	–
1004371	200 mm	1.2 M2	377.15	1'885.75	–	–	–

Zubehör siehe Fassade mechanische Befestigung
 Wichtiger Hinweis: aktueller Rohstoffzuschlag beachten

Accessori vedi facciata, fissaggio meccanico
 Nota importante: si prega di notare l'attuale sovrapprezzo per le materie prime

Capatect ISO-Swiss Gw Deckenplatte (031)



Dämmplatte aus Mineralwolle einseitig kantenum-schliessend mit einem Glasgewebe beschichtet. Geeignet für Keller-, Hallen- und Tiefgaragen-decken. Montage direkt auf den Untergrund von unten.

- 150 × 60 cm

Gebindeart	Bund
Abtönttechnologie	-
Artikelkategorie	C4
Verbrauch	-

Pannello isolante in lana minerale rivestito su un lato e sui bordi, con un tessuto di vetro. Adatto per soffitti di cantine, corridoi e garage sotterranei. Montato direttamente sul supporto dal basso.

- 150 × 60 cm

Tipo di contenitore	Pacco
Colorazione	-
Categoria articoli	C4
Consumo	-

Mat.-Nr.	Beschreibung	Verpackung	Preis pro m ²	Preis pro m ³	Dichte	VOC in % pro kg	VOC Abgabe pro kg
Nr. articolo	Descrizione	Imballaggio	Prezzo al m ²	Prezzo al m ³	Densità	COV in % per kg	Tassa COV per kg
975624	30 mm	16.6 M2	49.65	1'655.00	-	-	-
975625	40 mm	9 M2	55.35	1'383.75	-	-	-
975626	50 mm	7.2 M2	63.35	1'267.00	-	-	-
975627	60 mm	6.3 M2	70.00	1'166.65	-	-	-
975628	80 mm	4.5 M2	78.65	983.15	-	-	-
975629	100 mm	3.6 M2	93.50	935.00	-	-	-
975630	120 mm	2.7 M2	111.65	930.00	-	-	-
975631	140 mm	2.7 M2	129.15	922.50	-	-	-
975632	160 mm	0.9 M2	142.00	887.50	-	-	-
972219	180 mm	0.9 M2	171.00	950.00	-	-	-
972220	200 mm	0.9 M2	181.15	905.75	-	-	-

Zubehör siehe Fassade mechanische Befestigung
Gw = Gewebe weiss
Wichtiger Hinweis: aktueller Rohstoffzuschlag beachten

Accessori vedi facciata, fissaggio meccanico
Gw = tessuto bianco
Nota importante: si prega di notare l'attuale sovrapprezzo per le materie prime

Facciata, pannello di supporto per intonaco

Fassade Putzträgerplatte

Capatect VHF-Putzträgerplatte 090



Zementgebundene, mineralische Putzträgerplatte zur Aussenwandbekleidung.

- form- und alterungsbeständig
- unverrottbar
- Kantenausbildung stumpf
- Rohdichte: $\leq 1150 \text{ kg/m}^3$

Pannello di base in gesso minerale a legame cementizio per il rivestimento di pareti esterne.

- Resistente alla deformazione e all'invecchiamento
- Imputrescibile
- Formazione di bordi smussati
- Densità di massa: $\leq 1150 \text{ kg/m}^3$

Gebindeart	Palette
Abtöntechnologie	-
Artikelkategorie	C5
Verbrauch	-

Tipo di contenitore	Pallet
Colorazione	-
Categoria articoli	C5
Consumo	-

Mat.-Nr.	Beschreibung	Verpackung	Preis	Einheit	Preis pro m ²	Preis pro m ³	Dichte
Nr. articolo	Descrizione	Imballaggio	Prezzo	Unità	Prezzo al m ²	Prezzo al m ³	Densità
991441	1200 x 800 x 12.5mm	48 M2	70.05	pro 1 M2	70.05	5'604.00	-

Lieferfrist beachten
 Lieferung nur palettenweise
 48 m² / Palette
 24 m² / ½ Palette

Osservare il termine di consegna
 Consegna solo su pallet
 48 m² / pallet
 24 m² / ½ pallet

Capatect Putzträgerplatte 091



Einfach schneidbare Putzträgerplatte aus Blähglasgranulat.

- Rohdichte: ca. 500 kg/m^3

Pannello di base per intonaco facile da tagliare in granulato di vetro espanso.

- Densità di massa: circa 500 kg/m^3

Gebindeart	Palette
Abtöntechnologie	-
Artikelkategorie	C5
Verbrauch	-

Tipo di contenitore	Pallet
Colorazione	-
Categoria articoli	C5
Consumo	-

Mat.-Nr.	Beschreibung	Verpackung	Preis	Einheit	Preis pro m ²	Dichte	VOC Abgabe pro kg
Nr. articolo	Descrizione	Imballaggio	Prezzo	Unità	Prezzo al m ²	Densità	Tassa COV per kg
937269	1200 x 800 x 12mm	0.96 M2	96.25	pro 1 M2	96.25	-	-

Verpackungseinheit = 75 Stk.

Contenuto della confezione: 75 pz.

Fassade mechanische Befestigung

Capatect Universaldübel 053



Zugelassener Tellerdübel für die Befestigung von Wärmedämmverbundsystemen.

- für die oberflächenbündige oder versenkte Montage
- Teller Ø 60mm, Schaft Ø 8.0mm
- mit Spreizschraube Bit TX 30mm

Gebindeart	Karton
Abtöntechnologie	-
Artikelkategorie	C5
Verbrauch	-

Facciata, fissaggio meccanico

Tassello a fungo omologato per il fissaggio di sistemi di isolamento a cappotto.

- Per montaggio a filo della superficie o da incasso
- Piattello Ø 60mm, gambo Ø 8.0mm
- Con fischer bit TX 30mm

Tipo di contenitore	Cartone
Colorazione	-
Categoria articoli	C5
Consumo	-

Mat.-Nr.	Beschreibung	Verpackung	Preis	Einheit	Dichte	VOC in % pro kg	VOC Abgabe pro kg
Nr. articolo	Descrizione	Imballaggio	Prezzo	Unità	Densità	COV in % per kg	Tassa COV per kg
970587	115 mm	1 KAR	1.60	pro 1 ST	-	-	-
970588	135 mm	1 KAR	2.10	pro 1 ST	-	-	-
970589	155 mm	1 KAR	2.40	pro 1 ST	-	-	-
970590	175 mm	1 KAR	2.80	pro 1 ST	-	-	-
970591	195 mm	1 KAR	3.65	pro 1 ST	-	-	-
970592	215 mm	1 KAR	4.45	pro 1 ST	-	-	-
970593	235 mm	1 KAR	5.20	pro 1 ST	-	-	-
970594	255 mm	1 KAR	5.95	pro 1 ST	-	-	-
970595	275 mm	1 KAR	6.50	pro 1 ST	-	-	-
970596	295 mm	1 KAR	7.25	pro 1 ST	-	-	-
970597	315 mm	1 KAR	10.50	pro 1 ST	-	-	-
970598	335 mm	1 KAR	12.15	pro 1 ST	-	-	-
970599	355 mm	1 KAR	13.80	pro 1 ST	-	-	-
970601	395 mm	1 KAR	15.70	pro 1 ST	-	-	-

Verpackungseinheit: 100 Stk.
Lieferfrist beachten ab Dübellängen 415 mm

Contenuto della confezione: 100 pz.
Osservare il termine di consegna per tasselli con lunghezza da 415 mm

Capatect Universaldübel-Tool 053



Montage-Set, bestehend aus einem Setwerkzeug mit Schneideblech und 1 Bit TX 30.

Gebindeart	Karton
Abtöntechnologie	-
Artikelkategorie	C5
Verbrauch	-

Set di montaggio composto da strumento di posa con piastra di taglio e un bit TX 30.

Tipo di contenitore	Cartone
Colorazione	-
Categoria articoli	C5
Consumo	-

Mat.-Nr.	Beschreibung	Verpackung	Preis	Einheit	Dichte	VOC in % pro kg	VOC Abgabe pro kg
Nr. articolo	Descrizione	Imballaggio	Prezzo	Unità	Densità	COV in % per kg	Tassa COV per kg
934660	Set-Ø 60 mm	1 ST	297.20	pro 1 ST	-	-	-

Capatect Universaldübel-Ersatzteilkit



3 Ersatz-Schneidebleche 60mm, 3 Bit TX 30.

3 piastre di taglio di ricambio da 60mm, 3 bit TX 30.

Gebindeart	Dose
Abtontechnologie	–
Artikelkategorie	C5
Verbrauch	–

Tipo di contenitore	Barattolo
Colorazione	–
Categoria articoli	C5
Consumo	–

Mat.-Nr.	Beschreibung	Verpackung	Preis	Einheit	Dichte	VOC in % pro kg	VOC Abgabe pro kg
Nr. articolo	Descrizione	Imballaggio	Prezzo	Unità	Densità	COV in % per kg	Tassa COV per kg
786798	Set	1 ST	211.45	pro 1 ST	–	–	–

Capatect Schraubdübel Easy 051



Zugelassener Kunststoff-Schraubdübel für alle Untergründe zur Befestigung von Wärmedämmverbundsystemen.

Tassello a vite in plastica omologato per tutti i fondi destinato al fissaggio di sistemi di isolamento a cappotto.

- Wärmebrückenoptimiert
- Leichte Verarbeitung
- Punktueller Wärmeverlustkoeffizient
Chi-Wert = 0.000 W/K
- Teller Ø 60mm, Schaft Ø 8.0mm

- Ottimizzato per ponti termici
- Facile lavorazione
- Coefficiente di dispersione termica puntuale
- Valore di chi = 0.000 W/K
- Piattello Ø 60mm, gambo Ø 8.0mm

Gebindeart	Karton
Abtontechnologie	–
Artikelkategorie	C5
Verbrauch	–

Tipo di contenitore	Cartone
Colorazione	–
Categoria articoli	C5
Consumo	–

Mat.-Nr.	Beschreibung	Verpackung	Preis	Einheit	Dichte	VOC in % pro kg	VOC Abgabe pro kg
Nr. articolo	Descrizione	Imballaggio	Prezzo	Unità	Densità	COV in % per kg	Tassa COV per kg
978494	100mm	1 KAR	1.40	pro 1 ST	–	–	–
978495	120mm	1 KAR	1.55	pro 1 ST	–	–	–
978496	140mm	1 KAR	1.85	pro 1 ST	–	–	–
978497	160mm	1 KAR	2.20	pro 1 ST	–	–	–
978498	180mm	1 KAR	2.55	pro 1 ST	–	–	–
978499	200mm	1 KAR	3.40	pro 1 ST	–	–	–
978500	220mm	1 KAR	3.90	pro 1 ST	–	–	–
978501	240mm	1 KAR	4.45	pro 1 ST	–	–	–
978502	260mm	1 KAR	5.40	pro 1 ST	–	–	–
978533	280mm	1 KAR	6.05	pro 1 ST	–	–	–
978534	300mm	1 KAR	6.20	pro 1 ST	–	–	–

Verpackungseinheit:
bis 200mm = 100 Stk.
ab 220mm = 50 Stk.

Unità di imballaggio:
fino a 200mm = 100pz.
da 220mm = 50pz

Capatect Schraubdübel-Tool Easy 051



Bestehend aus einem Setwerkzeug und einem Bit Torx T 30

Composto da uno strumento di posa e un bit Torx T 30

Gebindeart	Karton
Abtöntechnologie	-
Artikelkategorie	C5
Verbrauch	-

Tipo di contenitore	Cartone
Colorazione	-
Categoria articoli	C5
Consumo	-

Mat.-Nr.	Beschreibung	Verpackung	Preis	Einheit	Dichte	VOC in % pro kg	VOC Abgabe pro kg
Nr. articolo	Descrizione	Imballaggio	Prezzo	Unità	Densità	COV in % per kg	Tassa COV per kg
923346	Set	1 ST	279.60	pro 1 ST	-	-	-

Capatect Schlagdübel 061



Zugelassener Tellerdübel für die Befestigung von Wärmedämmverbundsystemen – für die oberflächenbündige oder versenkte Montage – Teller Ø 60mm, Schaft Ø 8.0mm – mit verzinktem Stahlspreizstift

Tassello a fungo omologato per il fissaggio di sistemi di isolamento a cappotto.

- Per montaggio a filo della superficie o a incasso
- Piattello Ø 60mm, gambo 8.0mm
- Con fischer in acciaio zincato

Gebindeart	Karton
Abtöntechnologie	-
Artikelkategorie	C5
Verbrauch	-

Tipo di contenitore	Cartone
Colorazione	-
Categoria articoli	C5
Consumo	-

Mat.-Nr.	Beschreibung	Verpackung	Preis	Einheit	Dichte	VOC in % pro kg	VOC Abgabe pro kg
Nr. articolo	Descrizione	Imballaggio	Prezzo	Unità	Densità	COV in % per kg	Tassa COV per kg
978491	95 mm	1 KAR	1.45	pro 1 ST	-	-	-
970487	115 mm	1 KAR	1.60	pro 1 ST	-	-	-
970488	135 mm	1 KAR	1.60	pro 1 ST	-	-	-
970489	155 mm	1 KAR	1.60	pro 1 ST	-	-	-
970490	175 mm	1 KAR	1.60	pro 1 ST	-	-	-
970491	195 mm	1 KAR	2.10	pro 1 ST	-	-	-
970492	215 mm	1 KAR	2.10	pro 1 ST	-	-	-
970533	235 mm	1 KAR	2.10	pro 1 ST	-	-	-
970534	255 mm	1 KAR	2.35	pro 1 ST	-	-	-
970535	275 mm	1 KAR	2.60	pro 1 ST	-	-	-
970536	295 mm	1 KAR	3.10	pro 1 ST	-	-	-

Verpackungseinheit: 100 Stk.

Contenuto della confezione: 100 pz.

Capatect Thermozyylinder MW 154



Speziell für die vertiefte Montage der Capatect Universaldübel 053 in Mineralwollplatten. Einsetzbar auch mit Capatect Schraubdämmstoffhalter RDH.

Specifico per il montaggio a incasso dei tasselli universali Capatect 053 in pannelli di lana minerale. Utilizzabile anche con supporti isolanti a vite Capatect RDH.

Gebindeart	Karton
Abtontechnologie	-
Artikelkategorie	C5
Verbrauch	-

Tipo di contenitore	Cartone
Colorazione	-
Categoria articoli	C5
Consumo	-

Mat.-Nr.	Beschreibung	Verpackung	Preis	Einheit	Dichte	VOC in % pro kg	VOC Abgabe pro kg
Nr. articolo	Descrizione	Imballaggio	Prezzo	Unità	Densità	COV in % per kg	Tassa COV per kg
978493	-	1 KAR	1.70	pro 1 ST	-	-	-

Verpackungseinheit: 100Stk.

Contenuto della confezione: 100 pz.

Capatect Dübelhülse 065



Für die Befestigung von WDVS mit Holzschraube auf Untergründen aus:

- Weichholzbrettschalung Dicke = 25 mm
- Spanplatte V100 Dicke = 22 mm
- Gipsfaserplatte Dicke = 18 mm

Per il fissaggio di sistemi a cappotto con viti in legno su fondi di:

- Cassaforma in legno dolce, spessore = 25 mm
- Pannello truciolare, spessore V100 = 22 mm
- Pannello in fibra di gesso, spessore = 18 mm

Teller Ø 60 mm, Schaftlänge 25 mm Verankerungstiefe in Wandbaustoff hv 35 mm. inkl. PS Stopfen

Piattello Ø 60 mm, lunghezza gambo 25 mm Profondità di fissaggio nel materiale della parete hv 35 mm, incluso tappo in polistirolo espanso

Gebindeart	Karton
Abtontechnologie	-
Artikelkategorie	C5
Verbrauch	-

Tipo di contenitore	Cartone
Colorazione	-
Categoria articoli	C5
Consumo	-

Mat.-Nr.	Beschreibung	Verpackung	Preis	Einheit	Dichte	VOC in % pro kg	VOC Abgabe pro kg
Nr. articolo	Descrizione	Imballaggio	Prezzo	Unità	Densità	COV in % per kg	Tassa COV per kg
970525	80 mm	1 KAR	2.90	pro 1 ST	-	-	-
970526	100 mm	1 KAR	3.40	pro 1 ST	-	-	-
970527	120 mm	1 KAR	3.70	pro 1 ST	-	-	-
970528	140 mm	1 KAR	4.00	pro 1 ST	-	-	-
970529	160 mm	1 KAR	4.80	pro 1 ST	-	-	-
970530	180 mm	1 KAR	5.45	pro 1 ST	-	-	-
970531	200 mm	1 KAR	6.20	pro 1 ST	-	-	-
970532	220 mm	1 KAR	6.90	pro 1 ST	-	-	-

Verpackungseinheit: 100Stk.
Längen: 240/260/300 mm auf Anfrage erhältlich

Contenuto della confezione: 100 pz.
Lunghezze: 240/260/300 mm disponibili su richiesta

Capatect Schraubdübel Short



Tellerdübel mit europäischer Zulassung für die Befestigung von Capatect Fassadensystemen.

- Speziell für dünne Dämmplatten
- Wärmebrückenoptimiert
- Teller Ø 60mm, Schaft Ø 8,0mm

Ancoraggio a disco con approvazione europea per il fissaggio dei sistemi per facciate Capatect.

- Specialmente per pannelli isolanti sottili
- Ottimizzato per i ponti termici
- Disco Ø 60mm, albero Ø 8,0mm

Gebindeart	Karton
Abtontechnologie	-
Artikelkategorie	C5
Verbrauch	-

Tipo di contenitore	Cartone
Colorazione	-
Categoria articoli	C5
Consumo	-

Mat.-Nr.	Beschreibung	Verpackung	Preis	Einheit	Dichte	VOC in % pro kg	VOC Abgabe pro kg
Nr. articolo	Descrizione	Imballaggio	Prezzo	Unità	Densità	COV in % per kg	Tassa COV per kg
989525	60 mm	1 KAR	104.00	pro 1 KAR	-	-	-
989526	80 mm	1 KAR	104.00	pro 1 KAR	-	-	-
989527	100 mm	1 KAR	104.00	pro 1 KAR	-	-	-

Verpackungseinheit: 100 Stk.
Lieferfrist beachten

Contenuto della confezione: 100 pz.
Osservare il termine di consegna

Capatect Haltekrallen MS



Für die unsichtbare Befestigung von Decken-dämmplatten.

- MS20 bis Dämmdicke 40mm
- MS28 bis Dämmdicke 50mm
- MS38 bis Dämmdicke 60mm
- MS58 bis Dämmdicke 100mm
- MS98 bis Dämmdicke 140mm
- MS138 ab Dämmdicke 160mm

Per il fissaggio invisibile dei pannelli isolanti a soffitto.

- MS20 fino a uno spessore di isolamento di 40mm
- MS28 fino a uno spessore di isolamento di 50mm
- MS38 fino a uno spessore di isolamento di 60mm
- MS58 fino a uno spessore di isolamento di 100mm
- MS98 fino a uno spessore di isolamento di 140mm
- MS138 da spessore di isolamento 160mm

Gebindeart	Karton
Abtöntechnologie	-
Artikelkategorie	C7
Verbrauch	-

Tipo di contenitore	Cartone
Colorazione	-
Categoria articoli	C7
Consumo	-

Mat.-Nr.	Beschreibung	Verpackung	Preis	Einheit	Dichte	VOC in % pro kg	VOC Abgabe pro kg
Nr. articolo	Descrizione	Imballaggio	Prezzo	Unità	Densità	COV in % per kg	Tassa COV per kg
988924	MS20	1 KAR	661.95	pro 1 KAR	-	-	-
988925	MS28	1 KAR	562.70	pro 1 KAR	-	-	-
988926	MS38	1 KAR	139.05	pro 1 KAR	-	-	-
988927	MS58	1 KAR	143.00	pro 1 KAR	-	-	-
988892	MS98	1 KAR	147.00	pro 1 KAR	-	-	-
988923	MS138	1 KAR	141.20	pro 1 KAR	-	-	-

Verpackungseinheit:
 988924 = 200 Stk.
 988925 = 150 Stk.
 988926 = 36 Stk.
 988927 = 36 Stk.
 988892 = 36 Stk.
 988923 = 32 Stk.

Contenuto della confezione:
 988924 = 200 Stk.
 988925 = 150 Stk.
 988926 = 36 Stk.
 988927 = 36 Stk.
 988892 = 36 Stk.
 988923 = 32 Stk.

Capatect Haltekrallen SHK



Für die unsichtbare Befestigung von Decken-
dämmplatten.

- Nenner = Dämmdicke

Gebindeart	Karton
Abtontechnologie	-
Artikelkategorie	C7
Verbrauch	-

Per il fissaggio invisibile dei pannelli isolanti a
soffitto.

- Denominatore = spessore dell'isolamento

Tipo di contenitore	Cartone
Colorazione	-
Categoria articoli	C7
Consumo	-

Mat.-Nr.	Beschreibung	Verpackung	Preis	Einheit	Dichte	VOC in % pro kg	VOC Abgabe pro kg
Nr. articolo	Descrizione	Imballaggio	Prezzo	Unità	Densità	COV in % per kg	Tassa COV per kg
979867	SHK40	1 KAR	2.25	pro 1 ST	-	-	-
979868	SHK50	1 KAR	2.30	pro 1 ST	-	-	-
979869	SHK60	1 KAR	2.30	pro 1 ST	-	-	-
979870	SHK80	1 KAR	2.35	pro 1 ST	-	-	-
979871	SHK120	1 KAR	2.45	pro 1 ST	-	-	-
979872	SHK140	1 KAR	2.50	pro 1 ST	-	-	-
979943	SHK160	1 KAR	2.55	pro 1 ST	-	-	-
979944	SHK180	1 KAR	2.60	pro 1 ST	-	-	-

Verpackungseinheit: 50 Stk.

Contenuto della confezione: 50 pz.

Ergänzungssortiment Befestigung

Assortimento integrativo, fissaggio

Capatect Universaldübel-Rondelle



Zum Abdecken versenkter Dämmplattendübel.

- für EPS Ø 60mm weiss
- für MW Ø 60mm
- für PIR Ø 64mm

Per coprire gli ancoraggi ribassati per pannelli isolanti.

- per EPS Ø 60mm bianco
- per MW Ø 60mm
- per PIR Ø 64mm

Gebindeart	Karton
Abtontechnologie	-
Artikelkategorie	C5
Verbrauch	-

Tipo di contenitore	Cartone
Colorazione	-
Categoria articoli	C5
Consumo	-

Mat.-Nr.	Beschreibung	Verpackung	Preis	Einheit	Dichte	VOC in % pro kg	VOC Abgabe pro kg
Nr. articolo	Descrizione	Imballaggio	Prezzo	Unità	Densità	COV in % per kg	Tassa COV per kg
978484	Mineralwolle	1 KAR	43.95	pro 1 KAR	-	-	-
989673	EPS-weiss	1 KAR	31.05	pro 1 KAR	-	-	-
1003052	PIR	1 KAR	2.20	pro 1 ST	-	-	-

Verpackungseinheit:
978484 = 100 Stk.
989673 = 100 Stk.
1003052 = 400 Stk.

Contenuto della confezione:
978484 = 100 pz.
989673 = 100 pz.
1003052 = 400 pz.

Capatect Universal-PS-Stopfen

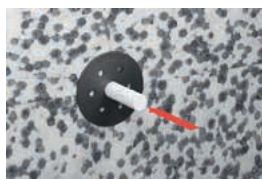

für die Schraubenabdeckung bei oberflächenbündiger Montage.

per la copertura di viti con montaggio a filo della superficie.

Gebindeart	Karton
Abtontechnologie	-
Artikelkategorie	C5
Verbrauch	-

Tipo di contenitore	Cartone
Colorazione	-
Categoria articoli	C5
Consumo	-

Mat.-Nr.	Beschreibung	Verpackung	Preis	Einheit	Dichte	VOC in % pro kg	VOC Abgabe pro kg
Nr. articolo	Descrizione	Imballaggio	Prezzo	Unità	Densità	COV in % per kg	Tassa COV per kg
978485	-	1 KAR	189.00	pro 1 KAR	-	-	-

Verpackungseinheit: 500 Stk.

Contenuto della confezione: 500 pz.

Fassade Armierung / Gewebe

Facciata, armatura / tessuto

Capatect Gewebe 650



Glasgewebe zur Armierung von Wärmedämm-Verbundsystemen.

- Maschenweite 4.0 × 4.0 mm
- 165 g/m²

Gebindeart	Rolle
Abtontechnologie	–
Artikelkategorie	C5
Verbrauch	1.1 m ² /m ²

Rete in fibra di vetro per l'armatura di sistemi di isolamento a cappotto.

- Larghezza maglie 4.0 × 4.0 mm
- 165 g/m²

Tipo di contenitore	Rotolo
Colorazione	–
Categoria articoli	C5
Consumo	1.1 m ² /m ²

Mat.-Nr.	Beschreibung	Verpackung	Preis	Einheit	Preis pro m ²	Dichte	VOC Abgabe pro kg
Nr. articolo	Descrizione	Imballaggio	Prezzo	Unità	Prezzo al m ²	Densità	Tassa COV per kg
747706	50 × 1.1 m	55 M2	5.60	pro 1 M2	5.60	–	–

Palettenpreis: CHF 4.45 pro m²
30 Stk. / Palette

Prezzo del pallet: CHF 4,45 al m²
30 pz. / pallet

Capatect Panzergewebe 652

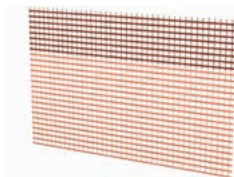

Verstärktes Spezial Glasgewebe als Zusatzarmierung bei mechanisch besonders beanspruchten Fassadenbereichen.

- Maschenweite 5.5 × 5.0 mm
- 340 g/m²

Gebindeart	Rolle
Abtontechnologie	–
Artikelkategorie	C5
Verbrauch	1.1 m ² /m ²

Rete in fibra di vetro speciale rinforzato da impiegare come armatura integrativa per i punti della facciata soggetti a particolari sollecitazioni meccaniche.

- Larghezza maglie 5.5 × 5.0 mm
- 340 g/m²

Tipo di contenitore	Rotolo
Colorazione	–
Categoria articoli	C5
Consumo	1.1 m ² /m ²

Mat.-Nr.	Beschreibung	Verpackung	Preis	Einheit	Preis pro m ²	Dichte	VOC Abgabe pro kg
Nr. articolo	Descrizione	Imballaggio	Prezzo	Unità	Prezzo al m ²	Densità	Tassa COV per kg
2795	25 × 1.0 m	25 M2	14.65	pro 1 M2	14.65	–	–

30 Stk. / Palette

30 pz. / pallet

Capatect Gewebe 666

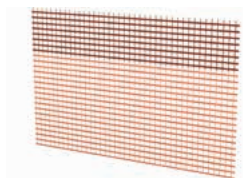

Armierungsgewebe zur Armierung von Wärmedämm-Verbundsystemen speziell geeignet für Capatect Klebe- und Armierungsmasse 131 SL und Capatect Klebe- und Armierungsmasse 133 LEICHT.

- Maschenweite 6.0×6.0mm
- 160g/m²

Rete per l'armatura di sistemi di isolamento a cappotto apposta per le malte per incollaggio e armatura Capatect 131 SL e 133 LEICHT.

- Larghezza maglie 6.0×6.0mm
- 160g/m²

Gebindeart	Rolle
Abtöntechnologie	–
Artikelkategorie	C5
Verbrauch	1.1 m ² /m ²

Tipo di contenitore	Rotolo
Colorazione	–
Categoria articoli	C5
Consumo	1.1 m ² /m ²

Mat.-Nr.	Beschreibung	Verpackung	Preis	Einheit	Preis pro m ²	Dichte	VOC Abgabe pro kg
Nr. articolo	Descrizione	Imballaggio	Prezzo	Unità	Prezzo al m ²	Densità	Tassa COV per kg
903714	50 × 1.1 m	55 M2	6.50	pro 1 M2	6.50	–	–

Palettenpreis: CHF 4.90 pro m²
28 Stk. / Palette

Prezzo del pallet: CHF 4,45 al m²
28 pz. / pallet

Capatect Diagonalarmierung 651

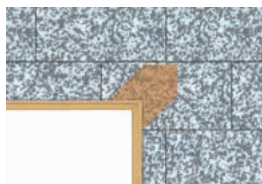

Glasgewebebeil für die zusätzliche Armierung an Öffnungsecken.

- Maschenweite 4.0×4.0mm

Concio in fibra di vetro per l'armatura integrativa di angoli aperti.

- Larghezza maglie 4.0×4.0mm

Gebindeart	Karton
Abtöntechnologie	–
Artikelkategorie	C5
Verbrauch	1.0 Stk/Ecke

Tipo di contenitore	Cartone
Colorazione	–
Categoria articoli	C5
Consumo	1.0 Stk/Ecke

Mat.-Nr.	Beschreibung	Verpackung	Preis	Einheit	Dichte	VOC in % pro kg	VOC Abgabe pro kg
Nr. articolo	Descrizione	Imballaggio	Prezzo	Unità	Densità	COV in % per kg	Tassa COV per kg
39974	ca. 33 × 50 cm	1 ST	2.95	pro 1 ST	–	–	–

Verpackungseinheit: 100 Stk.

Contenuto della confezione: 100 pz.

Capatect Sturzeckwinkel



Glasgewebe-Formteil zur gleichzeitigen Ausbildung von Diagonal- und Inneneckenarmierung.

- Tiefe 20 cm

Elemento in tessuto di fibra di vetro per la realizzazione contemporanea di armature diagonali e armature di angoli interni.

- Profondità 20 cm

Gebindeart	Karton
Abtöntechnologie	–
Artikelkategorie	C5
Verbrauch	1.0 Stk/Ecke

Tipo di contenitore	Cartone
Colorazione	–
Categoria articoli	C5
Consumo	1.0 Stk/Ecke

Mat.-Nr.	Beschreibung	Verpackung	Preis	Einheit	Dichte	VOC in % pro kg	VOC Abgabe pro kg
Nr. articolo	Descrizione	Imballaggio	Prezzo	Unità	Densità	COV in % per kg	Tassa COV per kg
857776	ca. 20 x 20 cm	1 ST	4.00	pro 1 ST	–	–	–

Verpackungseinheit: 25 Stk.

Contenuto della confezione: 25 pz.

Capatect Bossengewebe



Armierungsgewebe für Bossennuten innerhalb der Capatect Wärmedämmverbundsysteme

Rete di armatura per scanalature all'interno di sistemi di isolamento a cappotto.

Gebindeart	Karton
Abtöntechnologie	–
Artikelkategorie	C5
Verbrauch	1.0 m/lfm

Tipo di contenitore	Cartone
Colorazione	–
Categoria articoli	C5
Consumo	1.0 m/lfm

Mat.-Nr.	Beschreibung	Verpackung	Preis	Einheit	Dichte	VOC in % pro kg	VOC Abgabe pro kg
Nr. articolo	Descrizione	Imballaggio	Prezzo	Unità	Densità	COV in % per kg	Tassa COV per kg
702384	Typ A 043/01	1 ST	13.80	pro 1 ST	–	–	–
702385	Typ A 043/21	1 ST	13.80	pro 1 ST	–	–	–
702426	Typ A 043/11	1 ST	13.80	pro 1 ST	–	–	–
702422	Typ B 043/03	1 ST	13.80	pro 1 ST	–	–	–
702424	Typ B 043/22	1 ST	13.80	pro 1 ST	–	–	–

Verpackungseinheit: 10 Stk.
Lieferfrist beachten

Contenuto della confezione: 10 pz.
Osservare il termine di consegna

Capatect IDS Gewebe



Glasgewebe für die Armierung von Innendämm-Systemen

- Maschenweite 4.0 × 4.0mm
- 118g/m²

Rete in fibra di vetro per l'armatura di sistemi isolanti interni

- Larghezza maglie 4.0 × 4.0mm
- 118g/m²

Gebindeart	Rolle
Abtöntechnologie	–
Artikelkategorie	C5
Verbrauch	1.1 m ² /m ²

Tipo di contenitore	Rotolo
Colorazione	–
Categoria articoli	C5
Consumo	1.1 m ² /m ²

Mat.-Nr.	Beschreibung	Verpackung	Preis	Einheit	Preis pro m ²	Dichte	VOC Abgabe pro kg
Nr. articolo	Descrizione	Imballaggio	Prezzo	Unità	Prezzo al m ²	Densità	Tassa COV per kg
885758	50 × 1.0 m	50 M2	4.25	pro 1 M2	4.25	–	–

Lieferfrist beachten

Osservare il termine di consegna

Fassade Profile und Anschlüsse

Facciata, profili e giunzioni

Capatect Gewebe Eckschutz



Glasgewebewinkel mit integriertem Systemgewebe als Kantenschutz für Capatect Fassadensysteme.

Gebindeart	Karton
Abtontechnologie	-
Artikelkategorie	C5
Verbrauch	-

Paraspigolo in tessuto di vetro con tessuto di sistema integrato come protezione dei bordi per i sistemi di facciata Capatect.

Tipo di contenitore	Cartone
Colorazione	-
Categoria articoli	C5
Consumo	-

Mat.-Nr.	Beschreibung	Verpackung	Preis	Einheit	Dichte	VOC in % pro kg	VOC Abgabe pro kg
Nr. articolo	Descrizione	Imballaggio	Prezzo	Unità	Densità	COV in % per kg	Tassa COV per kg
994963	10 x 15 cm	2.5 M	3.20	pro 1 M	-	-	-
994953	10 x 23 cm	2.5 M	3.80	pro 1 M	-	-	-
919952	10 x 35 cm	2.5 M	6.00	pro 1 M	-	-	-

Verpackungseinheit:
 994963 = 50 Stk.
 994953 = 50 Stk.
 919952 = 40 Stk.

Contenuto della confezione:
 994963 = 50 pz.
 994953 = 50 pz.
 919952 = 40 pz.

Capatect Rolleck 042/00



Glasgewebewinkel für die Capatect Fassadensysteme.

Speziell geeignet für nicht rechteckige Innen- und Aussenecken.

- Flexibler Winkel

Gebindeart	Karton
Abtontechnologie	-
Artikelkategorie	C5
Verbrauch	-

Paraspigolo in tessuto di vetro per i sistemi di facciata Capatect.

Particolarmente adatto per angoli interni ed esterni non rettangolari.

- Quadrato flessibile

Tipo di contenitore	Cartone
Colorazione	-
Categoria articoli	C5
Consumo	-

Mat.-Nr.	Beschreibung	Verpackung	Preis	Einheit	Dichte	VOC in % pro kg	VOC Abgabe pro kg
Nr. articolo	Descrizione	Imballaggio	Prezzo	Unità	Densità	COV in % per kg	Tassa COV per kg
700402	-	25 M	7.55	pro 1 M	-	-	-

Verpackungseinheit:
 Rolle à 25 Meter

Contenuto della confezione:
 Rolle a 25 metri

Capatect Gewebe Eckschiene Y-FORM 658

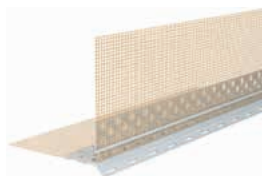

Glasgewebewinkel mit Abziehkante für die Capatect Fassadensysteme.

Speziell geeignet für die Beschichtung mit Capatect Edelkratzputz K40.

- Für Putzdicke ca. 9mm, 2,5 m
- Für Putzdicke ca. 12mm, 2,0 m
- Für Putzdicke ca. 15mm, 2,5m, für mittel- und dickschichtige Aufbauten
- Für Putzdicke ca. 18mm, 2,5m, für dickschichtige Aufbauten und Edelkratzputz

Paraspigolo in tessuto di vetro con bordo a filo per i sistemi di facciata Capatect.

Appositamente progettata per l'uso con l'intonaco graffiato pregiato Capatect K40.

- Per intonaco di spessore pari a circa 9mm, 2,5m
- Per spessori di intonaco di circa 12mm, 2,0m
- Per spessori di intonaco di circa 15mm, 2,5m, per strutture a medio e alto spessore
- Per spessori di intonaco di circa 18mm, 2,5m, per strutture a spessore e per intonaci a strisce nobili

Gebindeart	Karton
Abtontechnologie	-
Artikelkategorie	C5
Verbrauch	-

Tipo di contenitore	Cartone
Colorazione	-
Categoria articoli	C5
Consumo	-

Mat.-Nr.	Beschreibung	Verpackung	Preis	Einheit	Dichte	VOC in % pro kg	VOC Abgabe pro kg
Nr. articolo	Descrizione	Imballaggio	Prezzo	Unità	Densità	COV in % per kg	Tassa COV per kg
956069	9 mm	2.5 M	17.10	pro 1 M	-	-	-
546955	12 mm	1 M	17.10	pro 1 M	-	-	-
956070	15 mm	2.5 M	17.10	pro 1 M	-	-	-
956071	18 mm	2.5 M	17.10	pro 1 M	-	-	-

Verpackungseinheit:
 956069 = 25 Stk.
 546955 = 50 Stk.
 956070 = 25 Stk.
 956071 = 25 Stk.

Contenuto della confezione:
 956069 = 25 pz.
 546955 = 50 pz.
 956070 = 25 pz.
 956071 = 25 pz.

Lieferfrist beachten

Capatect Gewebe-Eckschutz Plus 658



Glasgewebewinkel mit Abziehkante als Kanten-schutz für Capatect Fassadensysteme.

Paraspigolo in tessuto di vetro con bordo a filo come protezione dei bordi per i sistemi di facciata Capatect.

Gebindeart	Karton
Abtontechnologie	-
Artikelkategorie	C5
Verbrauch	-

Tipo di contenitore	Cartone
Colorazione	-
Categoria articoli	C5
Consumo	-

Mat.-Nr.	Beschreibung	Verpackung	Preis	Einheit	Dichte	VOC in % pro kg	VOC Abgabe pro kg
Nr. articolo	Descrizione	Imballaggio	Prezzo	Unità	Densità	COV in % per kg	Tassa COV per kg
944542	6-10 mm	2 M	11.40	pro 1 M	-	-	-

Verpackungseinheit: 25 Stk.
 Lieferfrist beachten

Contenuto della confezione: 25 pz.
 Osservare il termine di consegna

Capatect Putzabschlussprofil 661

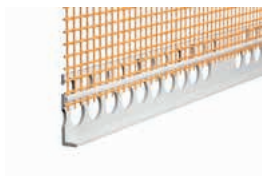

Kunststoffprofil mit gerader Abzugskante und Gewebestreifen zum Abschluss und zur Trennung von Putzbeschichtungen in den Capatect Fassadensystemen.

Profilo in plastica con bordo dritto e striscia di tessuto per la finitura e la separazione dei rivestimenti in intonaco nei sistemi di facciata Capatect.

Gebindeart	Karton
Abtöntechnologie	-
Artikelkategorie	C5
Verbrauch	-

Tipo di contenitore	Cartone
Colorazione	-
Categoria articoli	C5
Consumo	-

Mat.-Nr.	Beschreibung	Verpackung	Preis	Einheit	Dichte	VOC in % pro kg	VOC Abgabe pro kg
Nr. articolo	Descrizione	Imballaggio	Prezzo	Unità	Densità	COV in % per kg	Tassa COV per kg
846653	5 mm	2.5 M	3.20	pro 1 M	-	-	-
1001203	10 mm	2 M	7.55	pro 1 M	-	-	-
956066	15 mm	2.5 M	7.90	pro 1 M	-	-	-
956067	20 mm	2.5 M	8.15	pro 1 M	-	-	-

Verpackungseinheit: 25 Stk.
 Lieferfrist beachten:
 956066
 956067

Contenuto della confezione: 25 pz.
 Osservare il termine di consegna:
 956066
 956067

Capatect Tropfkantenprofil 668

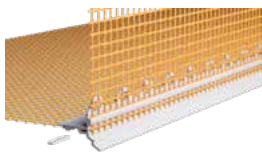

Winkelprofil mit Gewebestreifen zur Ausbildung von Tropfkanten am Übergang von Horizontal- und Vertikalflächen innerhalb des Capatect Fassadensystems.

Ferro angolare con striscia di tessuto per la formazione di bordi di gocciolamento alla giunzione di superfici orizzontali e verticali nel sistema di facciata Capatect.

- Zusammensteckbar

- Assemblabile

Gebindeart	Karton
Abtöntechnologie	-
Artikelkategorie	C5
Verbrauch	-

Tipo di contenitore	Cartone
Colorazione	-
Categoria articoli	C5
Consumo	-

Mat.-Nr.	Beschreibung	Verpackung	Preis	Einheit	Dichte	VOC in % pro kg	VOC Abgabe pro kg
Nr. articolo	Descrizione	Imballaggio	Prezzo	Unità	Densità	COV in % per kg	Tassa COV per kg
857778	10 mm	2.5 M	12.10	pro 1 M	-	-	-

Verpackungseinheit: 10 Stk.

Contenuto della confezione: 10 pz.

Capatect-Anputzprofil 694

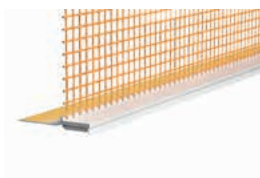

Einteilige Anputzleiste ohne Bewegungsaufnahme zum Einbau in der Dämmebene.

Schlagregensichere Abdichtung und Ausbildung von Anschlüssen zwischen Capatect-WDV-Systemen und angrenzenden Bauteilen, Fenster, Türen etc.

- Für Dämmstoffdicken bis 160mm
- Für Fenstergrößen bis 2.5m²

Profilo di raccordo in un unico pezzo, senza movimento, da installare nello strato isolante.

Sigilla la pioggia battente e forma connessioni tra i sistemi Capatect ITE e i componenti edilizi adiacenti, finestre, porte, ecc.

- Per spessori di isolamento fino a 160mm
- Per finestre di dimensioni fino a 2,5 m²

Gebindeart	Karton
Abtöntechnologie	–
Artikelkategorie	C5
Verbrauch	–

Tipo di contenitore	Cartone
Colorazione	–
Categoria articoli	C5
Consumo	–

Mat.-Nr.	Beschreibung	Verpackung	Preis	Einheit	Dichte	VOC in % pro kg	VOC Abgabe pro kg
Nr. articolo	Descrizione	Imballaggio	Prezzo	Unità	Densità	COV in % per kg	Tassa COV per kg
786038	4 mm	2.2 M	11.95	pro 1 M	–	–	–

Verpackungseinheit: 50 Stk.

Contenuto della confezione: 50 pz.

Capatect Anputzleiste 3D Mini



Zweiteilige Anputzleiste mit Bewegungsaufnahme für Fenster und Türen für die Anwendung in den Capatect Fassadensystemen. Schlagregensichere Ausbildung von Anschlüssen zwischen Capatect-WDV-Systemen und angrenzenden Bauteilen, Fenster, Türen etc.

- In weiss oder anthrazit
- Für Dämmstoffdicken bis 300mm
- Für Fenstergrößen bis 10m²

Profilo in due pezzi con assorbimento di movimento per il raccordo a finestre e porte da utilizzare nei sistemi di facciata Capatect. Formazione di giunti resistenti alla pioggia battente tra i sistemi Capatect ITE e gli elementi edilizi adiacenti, finestre, porte, ecc.

- In bianco o antracite
- Per spessori di isolamento fino a 300mm
- Per finestre fino a 10 m²

Gebindeart	Karton
Abtöntechnologie	–
Artikelkategorie	C5
Verbrauch	–

Tipo di contenitore	Cartone
Colorazione	–
Categoria articoli	C5
Consumo	–

Mat.-Nr.	Beschreibung	Verpackung	Preis	Einheit	Dichte	VOC in % pro kg	VOC Abgabe pro kg
Nr. articolo	Descrizione	Imballaggio	Prezzo	Unità	Densità	COV in % per kg	Tassa COV per kg
887333	weiss	1.4 M	9.55	pro 1 M	–	–	–
887334	weiss	2.4 M	9.55	pro 1 M	–	–	–
956073	anthrazit	2.4 M	10.75	pro 1 M	–	–	–

Verpackungseinheit: 25 Stk.

Contenuto della confezione: 25 pz.

Capatect Gewebeleiste W38-24PRO



Zweiteilige Anputzleiste mit hoher Bewegungsaufnahme für Fenster und Türen für die Anwendung in den Capatect Fassadensystemen. Expandierendes PUR-Dichtband, das ohne Verklebung direkt am Bauteil für eine schlagregensichere und dauerhafte Abdichtung sorgt.

- Bestandteil der Capatect Fensterbanklösung.
- Mit Aktivierungsglasche für PUR-Dichtband nach dem Einbau
- In weiss oder RAL 7016
- Für Dämmstoffdicken bis 400mm
- Für Fenstergrössen bis 15m²

Profilo di raccordo in due pezzi con assorbimento di movimenti elevati, per la giunzione a finestre e porte da utilizzare nei sistemi di facciata Capatect. Con nastro espansivo in PUR che garantisce una tenuta duratura e resistente alla pioggia battente senza incollaggio all'elemento costruttivo.

- Fa parte della soluzione Capatect per davanzali.
- Con linguetta di attivazione per la striscia impermeabilizzante PUR dopo l'installazione.
- In bianco o RAL 7016
- Per spessori di isolamento fino a 400mm
- Per finestre di dimensioni fino a 15 m²

Gebindeart	Karton
Abtöntechnologie	–
Artikelkategorie	C5
Verbrauch	–

Tipo di contenitore	Cartone
Colorazione	–
Categoria articoli	C5
Consumo	–

Mat.-Nr.	Beschreibung	Verpackung	Preis	Einheit	Dichte	VOC in % pro kg	VOC Abgabe pro kg
Nr. articolo	Descrizione	Imballaggio	Prezzo	Unità	Densità	COV in % per kg	Tassa COV per kg
999832	weiss	2.4 M	12.55	pro 1 M	–	–	–
1003739	RAL 7016	2.4 M	12.55	pro 1 M	–	–	–

Verpackungseinheit: 25 Stk.

Contenuto della confezione: 25 pz.

Capatect Gewebeleiste W38-24FLEX-PRO



Zweiteilige Anputzleiste mit hoher Bewegungsaufnahme und einem flexiblen Schenkel für Fenster, Türen und horizontale Anschlüsse für die Anwendung in den Capatect Fassadensystemen. Expandierendes PUR-Dichtband, das ohne Verklebung direkt am Bauteil für eine schlagregensichere und dauerhafte Abdichtung sorgt.

- Mit Aktivierungsglasche für PUR-Dichtband nach dem Einbau
- Mit flexiblem Schenkel
- Geeignet für Schlagregensichere, horizontale Anschlüsse

Profilo di raccordo in due pezzi con assorbimento di movimenti elevati, con sezione flessibile per la giunzione a finestre, porte e giunti orizzontali da utilizzare nei sistemi di facciata Capatect. Con nastro espansivo in PUR che garantisce una tenuta duratura e resistente alla pioggia battente senza incollaggio all'elemento costruttivo.

- Con linguetta di attivazione per il nastro sigillante PUR dopo l'installazione.
- Con gamba flessibile
- Adatto per connessioni orizzontali resistenti alla pioggia battente

Gebindeart	Karton
Abtöntechnologie	–
Artikelkategorie	C5
Verbrauch	–

Tipo di contenitore	Cartone
Colorazione	–
Categoria articoli	C5
Consumo	–

Mat.-Nr.	Beschreibung	Verpackung	Preis	Einheit	Dichte	VOC in % pro kg	VOC Abgabe pro kg
Nr. articolo	Descrizione	Imballaggio	Prezzo	Unità	Densità	COV in % per kg	Tassa COV per kg
1011768	–	2.4 M	14.45	pro 1 M	–	–	–

Verpackungseinheit: 25 Stk.
Lieferfrist beachten

Contenuto della confezione: 25 pz.
Osservare il termine di consegna

Capatect Übergangprofil 665

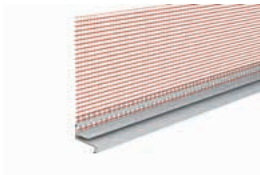

Profil zur Ausbildung eines horizontalen wasserführenden Übergangs von Putz zu darunterliegenden vorspringenden Fassadenbereichen in den Capatect Fassadensystemen.

- Tropfkantenabstand bis 30mm möglich
- Unauffällige Optik in lichtgrau

Profilo per la formazione di un passaggio orizzontale di acqua dall'intonaco alle aree di facciata sporgenti sottostanti nei sistemi di facciata Capatect.

- Distanza tra i bordi di gocciolamento possibile fino a 30mm
- Aspetto discreto in grigio chiaro

Gebindeart	Karton
Abtöntechnologie	–
Artikelkategorie	C5
Verbrauch	–

Tipo di contenitore	Cartone
Colorazione	–
Categoria articoli	C5
Consumo	–

Mat.-Nr.	Beschreibung	Verpackung	Preis	Einheit	Dichte	VOC in % pro kg	VOC Abgabe pro kg
Nr. articolo	Descrizione	Imballaggio	Prezzo	Unità	Densità	COV in % per kg	Tassa COV per kg
908618	30 mm	2.5 M	24.65	pro 1 M	–	–	–

Verpackungseinheit: 25 Stk.
Lieferfrist beachten

Contenuto della confezione: 25 pz.
Osservare il termine di consegna

Capatect Abschlussprofil Attika W41-2000



Profil für einen sauberen und sicheren Putzabschluss unter der Fensterbank oder im Attikabereich in den Capatect Fassadensystemen.

- Mit transparenter Tropfkante

Gebindeart	Karton
Abtönttechnologie	-
Artikelkategorie	C5
Verbrauch	-

Profilo per la finizione pulita e sicura delle aree intonacate verso scossaline di parapetti, dell'attico o simili, nei sistemi di facciata Capatect.

- Con bordo gocciolante trasparente

Tipo di contenitore	Cartone
Colorazione	-
Categoria articoli	C5
Consumo	-

Mat.-Nr.	Beschreibung	Verpackung	Preis	Einheit	Dichte	VOC in % pro kg	VOC Abgabe pro kg
Nr. articolo	Descrizione	Imballaggio	Prezzo	Unità	Densità	COV in % per kg	Tassa COV per kg
1013269	-	2 M	15.60	pro 1 M	-	-	-

Verpackungseinheit: 15 Stk.
Lieferfrist beachten

Contenuto della confezione: 15pz.
Osservare il termine di consegna

Capatect Tropfkantenprofil Fensterbank W43-2000



Profil für die Ausführung einer zweiten Dichtebene. Es bildet einen sauberen Putzabschluss unter der Fensterbank in den Capatect Fassadensystemen.

- Mit transparenter Tropfkante

Gebindeart	Karton
Abtönttechnologie	-
Artikelkategorie	C5
Verbrauch	-

Profilo per la creazione di un secondo strato di impermeabilizzazione. Forma una finitura pulita dell'intonaco sotto il davanzale della finestra nei sistemi di facciata Capatect.

- Con bordo gocciolante trasparente

Tipo di contenitore	Cartone
Colorazione	-
Categoria articoli	C5
Consumo	-

Mat.-Nr.	Beschreibung	Verpackung	Preis	Einheit	Dichte	VOC in % pro kg	VOC Abgabe pro kg
Nr. articolo	Descrizione	Imballaggio	Prezzo	Unità	Densità	COV in % per kg	Tassa COV per kg
1013270	-	2 M	10.20	pro 1 M	-	-	-

Verpackungseinheit: 15 Stk.
Lieferfrist beachten

Contenuto della confezione: 15pz.
Osservare il termine di consegna

Capatect Dehnfugenprofil Plus

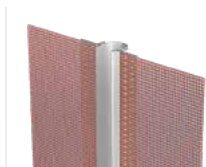

Spezialprofile mit weisser Fugenschlaufe und Glasgewebestreifen.

Zur Ausbildung vertikaler Dehnfugen innerhalb des Capatect Fassadensystems.

- Typ E: Für flächenbündige Fugen
- Typ V: Für Fugen in Innenecken
- Fugenbreite: 5–25 mm

Profili speciali con banda di copertura giunto bianco e lembi in tessuto di vetro.

Per giunti di dilatazione verticali all'interno del sistema di facciata Capatect.

- Tipo E: per giunti a filo
- Tipo V: per giunti negli angoli interni.
- Larghezza del giunto: 5–25 mm

Gebindeart	Karton
Abtöntechnologie	–
Artikelkategorie	C5
Verbrauch	–

Tipo di contenitore	Cartone
Colorazione	–
Categoria articoli	C5
Consumo	–

Mat.-Nr.	Beschreibung	Verpackung	Preis	Einheit	Dichte	VOC in % pro kg	VOC Abgabe pro kg
Nr. articolo	Descrizione	Imballaggio	Prezzo	Unità	Densità	COV in % per kg	Tassa COV per kg
711836	Typ E	2.5 M	25.00	pro 1 M	–	–	–
711838	Typ V	2.5 M	25.00	pro 1 M	–	–	–

Verpackungseinheit: 25 Stk.

Contenuto della confezione: 25 pz.

Capatect Bewegungsfugenprofil W50



Profil zur Ausbildung von vertikalen Bewegungsfugen in den Capatect Fassadensystemen.

- In der Fläche und Innenecken einsetzbar

Profilo per la creazione di giunti di dilatazione verticali nei sistemi di facciata Capatect.

- Può essere utilizzato in superficie e negli angoli interni.

Gebindeart	Karton
Abtöntechnologie	–
Artikelkategorie	C5
Verbrauch	–

Tipo di contenitore	Cartone
Colorazione	–
Categoria articoli	C5
Consumo	–

Mat.-Nr.	Beschreibung	Verpackung	Preis	Einheit	Dichte	VOC in % pro kg	VOC Abgabe pro kg
Nr. articolo	Descrizione	Imballaggio	Prezzo	Unità	Densità	COV in % per kg	Tassa COV per kg
1003049	3 mm	1 M	15.60	pro 1 M	–	–	–
1003050	6 mm	1 M	18.20	pro 1 M	–	–	–

Verpackungseinheit: 25 Stk.
Lieferfrist beachten

Contenuto della confezione: 25 pz.
Osservare il termine di consegna

Capatect Gleitlagerprofil W58-2000

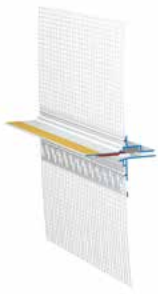

Gleitlagerprofil für Gebäude mit verschiedenen Baustoffen, z. B. für die Aufstockung von Holz- auf Massivbau.

- Bewegungsaufnahme Druck: Bis 4 mm
- Bewegungsaufnahme Scherung: Bis 2 mm

Profilo scorrevole per edifici con materiali costruttivi diversi, ad esempio per sopraelevazioni con costruzione in legno su costruzione massiccia.

- Assorbimento dei movimenti di compressione: fino a 4 mm.
- Assorbimento dei movimenti di taglio: fino a 2 mm

Gebindeart	Karton
Abtöntechnologie	-
Artikelkategorie	C5
Verbrauch	-

Tipo di contenitore	Cartone
Colorazione	-
Categoria articoli	C5
Consumo	-

Mat.-Nr.	Beschreibung	Verpackung	Preis	Einheit	Dichte	VOC in % pro kg	VOC Abgabe pro kg
Nr. articolo	Descrizione	Imballaggio	Prezzo	Unità	Densità	COV in % per kg	Tassa COV per kg
1014881	-	2 M	37.80	pro 1 M	-	-	-

Verpackungseinheit: 5 Stk.
Lieferfrist beachten

Contenuto della confezione: 5 pz.
Osservare il termine di consegna

Capatect Gleitlagerprofil W58-2000, Eckteil



Gleitlagerprofil in den Eckbereichen für Gebäude mit verschiedenen Baustoffen, z. B. für die Aufstockung von Holz- auf Massivbau.

- Bewegungsaufnahme Druck: Bis 4 mm
- Bewegungsaufnahme Scherung: Bis 2 mm

Angolo per profilo scorrevole per edifici con materiali costruttivi diversi, ad esempio per sopraelevazioni con costruzione in legno sopra una costruzione massiccia.

- Assorbimento dei movimenti di compressione: fino a 4 mm.
- Assorbimento dei movimenti di taglio: fino a 2 mm

Gebindeart	Karton
Abtöntechnologie	-
Artikelkategorie	C5
Verbrauch	-

Tipo di contenitore	Cartone
Colorazione	-
Categoria articoli	C5
Consumo	-

Mat.-Nr.	Beschreibung	Verpackung	Preis	Einheit	Dichte	VOC in % pro kg	VOC Abgabe pro kg
Nr. articolo	Descrizione	Imballaggio	Prezzo	Unità	Densità	COV in % per kg	Tassa COV per kg
1015381	-	1 KAR	665.85	pro 1 KAR	-	-	-
1015382	-	1 KAR	665.85	pro 1 KAR	-	-	-

Verpackungseinheit: 5 Stk.
Lieferfrist beachten

Contenuto della confezione: 5 pz.
Osservare il termine di consegna

Capatect Sockelschiene Plus 6700



Stranggepresstes Leichtmetall-Profil für den Sockelabschluss mit spezieller Profilierung und Abzugskante für die Capatect Fassadensysteme.

- Für Dämmstoffdicken 20 bis 200 mm

Profilo di partenza per zoccolo estruso leggero con profilatura speciale e bordo a filo per i sistemi di facciata Capatect.

- Per spessori di isolamento da 20 a 200 mm

Gebindeart	Karton
Abtontechnologie	–
Artikelkategorie	C5
Verbrauch	–

Tipo di contenitore	Cartone
Colorazione	–
Categoria articoli	C5
Consumo	–

Mat.-Nr.	Beschreibung	Verpackung	Preis	Einheit	Dichte	VOC in % pro kg	VOC Abgabe pro kg
Nr. articolo	Descrizione	Imballaggio	Prezzo	Unità	Densità	COV in % per kg	Tassa COV per kg
2799	20 mm	2 M	10.95	pro 1 M	–	–	–
2800	30 mm	2 M	11.50	pro 1 M	–	–	–
2801	40 mm	2 M	12.40	pro 1 M	–	–	–
712288	50 mm	2 M	14.15	pro 1 M	–	–	–
712291	60 mm	2 M	15.95	pro 1 M	–	–	–
712293	70 mm	2 M	16.15	pro 1 M	–	–	–
712307	80 mm	2 M	17.15	pro 1 M	–	–	–
712308	100 mm	2 M	22.95	pro 1 M	–	–	–
712310	120 mm	2 M	26.20	pro 1 M	–	–	–
712323	140 mm	2 M	29.35	pro 1 M	–	–	–
712324	160 mm	2 M	34.85	pro 1 M	–	–	–
712325	180 mm	2 M	44.30	pro 1 M	–	–	–
712326	200 mm	2 M	52.25	pro 1 M	–	–	–

Verpackungseinheit: 10 Stk.
Lieferfrist beachten

Contenuto della confezione: 10 pz.
Osservare il termine di consegna

Capatect Sockelaufsteckprofil 689



Kunststoffprofil zur Minimierung von Rissbildungen im Stossbereich der Sockelschiene. Über die Tropfkante wird Wasser kontrolliert abgeleitet.

Profilo in plastica per ridurre al minimo la formazione di crepe nei punti di raccordo allo zoccolo. L'acqua viene evacuata in modo controllato attraverso il bordo di gocciolamento.

Gebindeart	Karton
Abtontechnologie	–
Artikelkategorie	C5
Verbrauch	–

Tipo di contenitore	Cartone
Colorazione	–
Categoria articoli	C5
Consumo	–

Mat.-Nr.	Beschreibung	Verpackung	Preis	Einheit	Dichte	VOC in % pro kg	VOC Abgabe pro kg
Nr. articolo	Descrizione	Imballaggio	Prezzo	Unità	Densità	COV in % per kg	Tassa COV per kg
902903	Rolle à 50 m	50 M	9.40	pro 1 M	–	–	–

Verpackungseinheit:
Rolle à 50 Meter
Lieferfrist beachten

Contenuto della confezione:
Rotoli da 25 metri
Osservare il termine di consegna

Capatect Thermoschiene 6680



PVC Winkel als untere Auflage von Fassaden-dämmplatten oder als Systemabschluss in Verbindung mit dem Capatect-Thermoprofil 6680.

Angolo in PVC come supporto inferiore per i pannelli isolanti di facciata o come chiusura del sistema in combinazione con il profilo termico Capatect 6680.

Gebindeart	Karton
Abtöntechnologie	-
Artikelkategorie	C5
Verbrauch	-

Tipo di contenitore	Cartone
Colorazione	-
Categoria articoli	C5
Consumo	-

Mat.-Nr.	Beschreibung	Verpackung	Preis	Einheit	Dichte	VOC in % pro kg	VOC Abgabe pro kg
Nr. articolo	Descrizione	Imballaggio	Prezzo	Unità	Densità	COV in % per kg	Tassa COV per kg
857780	55 mm	2 M	8.75	pro 1 M	-	-	-
857781	100 mm	2 M	17.75	pro 1 M	-	-	-
857782	160 mm	2 M	25.40	pro 1 M	-	-	-

Verpackungseinheit: 10 Stk.

Contenuto della confezione: 10 pz.

Capatect Thermoprofil 6680

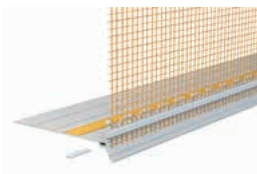

Zusammensteckbares Winkelprofil aus Kunststoff mit Tropfkante und reduzierbarem Schenkel mit Klebestreifen.

Profilo angolare in plastica assemblato con bordo di sgocciolamento e flangia riducibile con striscia adesiva.

In Verbindung mit der Thermoschiene 6680 sind auch fertige untere Abschlüsse möglich.

In combinazione con la guida termica 6680, è possibile realizzare anche chiusure inferiori.

- Zusammensteckbar
- Das Profil ist um 2 und 4 cm reduzierbar mittels Abbrechlasche

- Montaggio a incastro
- Il profilo può essere ridotto di 2 e 4 cm grazie a una linguetta a strappo.

Gebindeart	Karton
Abtöntechnologie	-
Artikelkategorie	C5
Verbrauch	-

Tipo di contenitore	Cartone
Colorazione	-
Categoria articoli	C5
Consumo	-

Mat.-Nr.	Beschreibung	Verpackung	Preis	Einheit	Dichte	VOC in % pro kg	VOC Abgabe pro kg
Nr. articolo	Descrizione	Imballaggio	Prezzo	Unità	Densità	COV in % per kg	Tassa COV per kg
857779	-	2 M	12.55	pro 1 M	-	-	-

Verpackungseinheit: 10 Stk.

Contenuto della confezione: 10 pz.

Capatect Gewebeanschlussprofil Blech 667

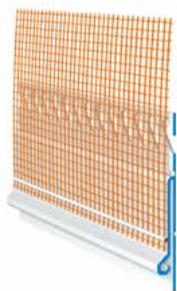

Zusammensteckbares Anschlussprofil mit integriertem Gewebestreifen für entkoppelte Anschlüsse an bauseitigen Verblechungen.

- Zusammensteckbar
- ca. 4.5 cm Aufstecktiefe
- Das Profil ist um ca. 2 cm reduzierbar mittels Abbrechlasche

Profilo di collegamento a pressione con striscia di tessuto integrato per collegamenti disaccoppiati a lamiere terze.

- Montaggio a pressione
- Profondità di inserimento di circa 4,5 cm
- Il profilo può essere ridotto di circa 2 cm per mezzo di una linguetta a strappo.

Gebindeart	Karton
Abtöntechnologie	–
Artikelkategorie	C5
Verbrauch	–

Tipo di contenitore	Cartone
Colorazione	–
Categoria articoli	C5
Consumo	–

Mat.-Nr.	Beschreibung	Verpackung	Preis	Einheit	Dichte	VOC in % pro kg	VOC Abgabe pro kg
Nr. articolo	Descrizione	Imballaggio	Prezzo	Unità	Densità	COV in % per kg	Tassa COV per kg
1001243	4 mm	2 M	28.10	pro 1 M	–	–	–

Verpackungseinheit: 25 Stk.

Contenuto della confezione: 25 pz.

Capatect Fugenflankenprofil W81



Profil für den putzbündigen Anschluss bei vorstehenden Bauteilen wie Fenster- und Türelementen und Zargen in den Capatect Fassadensystemen.

- Schenkelbreite 30 mm
- Schenkelbreite 60 mm
- Option: Mit Kante für Kratzputz. Schenkelbreite 60 mm, kürzbar auf 50, 40, 30 mm

Profilo per il collegamento a filo di elementi costruttivi sporgenti come elementi di porte e finestre, e telai nei sistemi di facciata Capatect.

- Larghezza flangia 30 mm
- Larghezza flangia 60 mm
- Opzione: con bordo per intonaco raschiato. Larghezza laterale 60 mm, accorciabile a 50, 40, 30 mm.

Gebindeart	Karton
Abtöntechnologie	–
Artikelkategorie	C5
Verbrauch	–

Tipo di contenitore	Cartone
Colorazione	–
Categoria articoli	C5
Consumo	–

Mat.-Nr.	Beschreibung	Verpackung	Preis	Einheit	Dichte	VOC in % pro kg	VOC Abgabe pro kg
Nr. articolo	Descrizione	Imballaggio	Prezzo	Unità	Densità	COV in % per kg	Tassa COV per kg
1009103	30 mm	2.5 M	15.60	pro 1 M	–	–	–
1009104	60 mm	2.5 M	16.60	pro 1 M	–	–	–
1009105	Kratzputz	2.5 M	17.60	pro 1 M	–	–	–

Verpackungseinheit: 15 Stk.
Lieferfrist beachten

Contenuto della confezione: 15 pz.
Osservare il termine di consegna

Capatect Fugenflankenprofil W81, Eckteil



Profil für den putzbündigen Anschluss in den Eckbereichen bei vorstehenden Bauteilen wie Fenster- und Türelementen und Zargen in den Capatect Fassadensystemen.

- Schenkelbreite 30 mm
- Schenkelbreite 60 mm
- Option: Mit Kante für Kratzputz. Schenkelbreite 60 mm, kürzbar auf 50, 40, 30 mm

Profilo per il raccordo a filo intonaco nelle zone d'angolo degli elementi costruttivi sporgenti, come gli elementi di porte e finestre e i telai dei sistemi di facciata Capatect.

- Larghezza flangia 30 mm
- Larghezza flangia 60 mm
- Opzione: con bordo per intonaco raschiato. Larghezza laterale 60 mm, accorciabile a 50, 40, 30 mm.

Gebindeart	Karton
Abtöntechnologie	-
Artikelkategorie	C5
Verbrauch	-

Tipo di contenitore	Cartone
Colorazione	-
Categoria articoli	C5
Consumo	-

Mat.-Nr.	Beschreibung	Verpackung	Preis	Einheit	Dichte	VOC in % pro kg	VOC Abgabe pro kg
Nr. articolo	Descrizione	Imballaggio	Prezzo	Unità	Densità	COV in % per kg	Tassa COV per kg
1009106	30 mm	1 KAR	454.60	pro 1 KAR	-	-	-
1009107	60 mm	1 KAR	456.80	pro 1 KAR	-	-	-
1009108	Kratzputz	1 KAR	456.80	pro 1 KAR	-	-	-

Verpackungseinheit: 5 Stk.
Lieferfrist beachten

Contenuto della confezione: 5 pz.
Osservare il termine di consegna

Capatect FB-Keilplatte 063 XPS, 5°

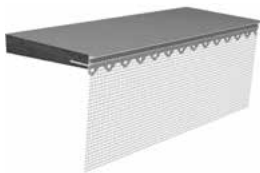

XPS-Dämmstoffkeil mit fertiger Oberflächenbeschichtung zur Herstellung einer zweiten Dichtebene unter der Fensterbank in den Capatect Fassadensystemen. Bestandteil der Capatect Fensterbanklösung.

- 5° Gefälle

Cuneo isolante in XPS con rivestimento superficiale finito per creare un secondo strato di impermeabilizzazione sotto il davanzale nei sistemi di facciata Capatect. Parte integrante della soluzione Capatect per i davanzali.

- Pendenza di 5°

Gebindeart	Karton
Abtöntechnologie	-
Artikelkategorie	C7
Verbrauch	-

Tipo di contenitore	Cartone
Colorazione	-
Categoria articoli	C7
Consumo	-

Mat.-Nr.	Beschreibung	Verpackung	Preis	Einheit	Dichte	VOC in % pro kg	VOC Abgabe pro kg
Nr. articolo	Descrizione	Imballaggio	Prezzo	Unità	Densità	COV in % per kg	Tassa COV per kg
924453	200 mm	1 M	30.00	pro 1 M	-	-	-
924454	300 mm	1 M	30.70	pro 1 M	-	-	-
924455	400 mm	1 M	40.15	pro 1 M	-	-	-
1011066	500 mm	1 M	56.00	pro 1 M	-	-	-
1014351	200 mm	1 ST	39.50	pro 1 ST	-	-	-
1010753	300 mm	1 ST	43.50	pro 1 ST	-	-	-
1014352	400 mm	1 ST	56.90	pro 1 ST	-	-	-

Länge auf Zuschnitt / Lieferfrist beachten:
924453
924454
924455
1011066

1 ST = 1.5 Meter

Lunghezza su misura / Osservare il termine di consegna:
924453
924454
924455
1011066

1 ST = 1.5 Metri

Capatect FB-Keilplatte 063 MIWO, 5°

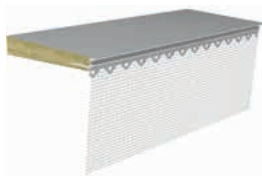

Mineralwolle-Dämmstoffkeil mit fertiger Oberflächenbeschichtung zur Herstellung einer zweiten Dichtebene unter der Fensterbank in den Capatect Fassadensystemen.

Bestandteil der Capatect Fensterbanklösung.

- 5° Gefälle

Cuneo in lana minerale con rivestimento superficiale finito per creare un secondo strato di impermeabilizzazione sotto il davanzale della finestra nei sistemi di facciata Capatect.

Parte integrante della soluzione Capatect per i davanzali delle finestre.

- 5° di pendenza

Gebindeart	Karton
Abtontechnologie	–
Artikelkategorie	C7
Verbrauch	–

Tipo di contenitore	Cartone
Colorazione	–
Categoria articoli	C7
Consumo	–

Mat.-Nr.	Beschreibung	Verpackung	Preis	Einheit	Dichte	VOC in % pro kg	VOC Abgabe pro kg
Nr. articolo	Descrizione	Imballaggio	Prezzo	Unità	Densità	COV in % per kg	Tassa COV per kg
1014363	200mm	1 M	33.65	pro 1 M	–	–	–
1014364	300mm	1 M	36.10	pro 1 M	–	–	–
1014365	400mm	1 M	46.00	pro 1 M	–	–	–

Länge auf Zuschnitt / Lieferfrist beachten

Lunghezza su misura / Osservare il termine di consegna

Capatect Sohlbankführung



Schlagregensicheres Einschubprofil für Fensterbänke. Für wartungsfreie, saubere An- und Abschlüsse in den Capatect Fassadensystemen. Für alle gängigen Fensterbank-Systeme. Bestandteil der Capatect Fensterbanklösung.

- Leicht zuschneidbarer Profilkörper aus EPS
- Keine zusätzliche Diagonalarmierung erforderlich
- Dauerhaft schlagregensicher
- Problemlose Aufnahme der thermischen Ausdehnung des Fensterbanks
- Länge: 315 mm, Höhe: 40 mm
- Länge: 515 mm, Höhe: 40 mm

Profilo di inserimento resistente alla pioggia per davanzali di finestre. Per connessioni e finiture pulite e prive di manutenzione nei sistemi di facciata Capatect. Per tutti i comuni sistemi di davanzali. Parte integrante della soluzione Capatect per i davanzali delle finestre.

- Corpo del profilo in EPS facile da tagliare.
- Non è necessario alcun armatura diagonale aggiuntivo
- Resistenza duratura alla pioggia battente
- Assorbimento senza problemi dell'espansione termica del davanzale della finestra.
- Lunghezza: 315 mm, altezza: 40 mm
- Lunghezza: 515 mm, altezza: 40 mm

Gebindeart	Karton
Abtontechnologie	–
Artikelkategorie	C5
Verbrauch	–

Tipo di contenitore	Cartone
Colorazione	–
Categoria articoli	C5
Consumo	–

Mat.-Nr.	Beschreibung	Verpackung	Preis	Einheit	Dichte	VOC in % pro kg	VOC Abgabe pro kg
Nr. articolo	Descrizione	Imballaggio	Prezzo	Unità	Densità	COV in % per kg	Tassa COV per kg
306491	31.5 cm	1 ST	68.15	pro 1 PAAR	–	–	–
306494	51.5 cm	1 ST	68.15	pro 1 PAAR	–	–	–

Verpackungseinheit: 5 Paar
Lieferfrist beachten: 306494

Contenuto della confezione: 5 coppie
Osservare il termine di consegna: 306494

Capatect SOL-PAD Suisse

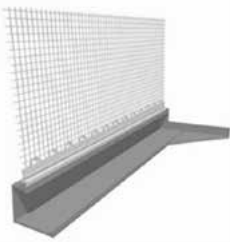

Zweiteilige Einschub- und Anputzleiste für eine dauerhaft wartungsfreie und wasserdichte Fensterbankausführung.

- Einfacher Bauablauf durch Gewerketrennung
- Keine aufwendigen Anputzarbeiten an der Fensterbank mit Dichtbändern und ähnlichem
- Länge: 280 mm, Höhe: 20 mm
- Länge: 420 mm, Höhe: 20 mm

Profilo di inserimento e finitura in due pezzi per davanzali a tenuta stagna e privi di manutenzione.

- Flusso di lavoro semplice grazie alle lavorazioni separate
- Nessun costoso lavoro di intonacatura sul davanzale della finestra con strisce di tenuta e simili.
- Lunghezza: 280 mm, altezza: 20 mm
- Lunghezza: 420 mm, altezza: 20 mm

Gebindeart	Karton
Abtontechnologie	-
Artikelkategorie	C5
Verbrauch	-

Tipo di contenitore	Cartone
Colorazione	-
Categoria articoli	C5
Consumo	-

Mat.-Nr.	Beschreibung	Verpackung	Preis	Einheit	Dichte	VOC in % pro kg	VOC Abgabe pro kg
Nr. articolo	Descrizione	Imballaggio	Prezzo	Unità	Densità	COV in % per kg	Tassa COV per kg
1004325	280 mm	1 ST	46.90	pro 1 PAAR	-	-	-
1004326	420 mm	1 ST	84.75	pro 1 PAAR	-	-	-

Verpackungseinheit:
1004325 = 10 Stk.
1004326 = 8 Stk.

Contenuto della confezione:
1004325 = 10 pz.
1004326 = 8 pz.

Capatect IDS Thermowinkel



Innovative Wärmebrückenoptimierung für Innendämmsysteme – optisch unsichtbar.

Ottimizzazione innovativa dei ponti termici per i sistemi di isolamento interno – otticamente invisibile.

Gebindeart	Karton
Abtontechnologie	-
Artikelkategorie	C5
Verbrauch	-

Tipo di contenitore	Cartone
Colorazione	-
Categoria articoli	C5
Consumo	-

Mat.-Nr.	Beschreibung	Verpackung	Preis	Einheit	Dichte	VOC in % pro kg	VOC Abgabe pro kg
Nr. articolo	Descrizione	Imballaggio	Prezzo	Unità	Densità	COV in % per kg	Tassa COV per kg
885755	-	1.5 M	26.85	pro 1 M	-	-	-

Verpackungseinheit: 10 Stk.
Lieferfrist beachten

Contenuto della confezione: 10 pz.
Osservare il termine di consegna

Ergänzungssortiment Profile und Anschlüsse

Assortimento integrativo, raccordi

Capatect Fugendichtband 2D 054



Selbstexpandierendes Fugendichtband für Anschlussfugen, kann überputzt werden.

- Beanspruchungsgruppe BG 1 nach DIN 18542
- Farbton Anthrazit
- Bauaufsichtlich zugelassen

Nastro sigillante autoespandente per giunti di raccordo, può essere intonato.

- Gruppo di sollecitazione BG 1 secondo DIN 18542
- Colore antracite
- Approvato per l'edilizia

Gebindeart	Karton
Abtöntechnologie	–
Artikelkategorie	C5
Verbrauch	–

Tipo di contenitore	Cartone
Colorazione	–
Categoria articoli	C5
Consumo	–

Mat.-Nr.	Beschreibung	Verpackung	Preis	Einheit	Dichte	VOC in % pro kg	VOC Abgabe pro kg
Nr. articolo	Descrizione	Imballaggio	Prezzo	Unità	Densità	COV in % per kg	Tassa COV per kg
84249	2–6 mm	18 M	2.90	pro 1 M	–	–	–

Verpackungseinheit: 5 Rollen / 18 m

Unità d'imballaggio: 5 rotoli / 18 m

Capatect Fugendichtband Typ Flex 058



Vorkomprimiertes Dichtband zur schlagregensicheren Abdichtung von Anschlüssen an angrenzende Bauteile in den Capatect Fassadensystemen z. B. an Fensterbänken, Dächern, Attika, Dachgesimse usw.

- Beanspruchungsgruppe BG1 nach DIN 18542

Nastro impermeabilizzante precompresso per la realizzazione di collegamenti impermeabili agli elementi costruttivi adiacenti nei sistemi di facciata Capatect, ad esempio davanzali, tetti, gronde, cornicioni, ecc.

- Gruppo di sollecitazione BG1 secondo DIN 18542

Gebindeart	Karton
Abtöntechnologie	–
Artikelkategorie	C5
Verbrauch	–

Tipo di contenitore	Cartone
Colorazione	–
Categoria articoli	C5
Consumo	–

Mat.-Nr.	Beschreibung	Verpackung	Preis	Einheit	Dichte	VOC in % pro kg	VOC Abgabe pro kg
Nr. articolo	Descrizione	Imballaggio	Prezzo	Unità	Densità	COV in % per kg	Tassa COV per kg
992537	2–6 mm	18 M	2.20	pro 1 M	–	–	–
992538	3–9 mm	12 M	2.90	pro 1 M	–	–	–
992539	5–12 mm	9 M	4.30	pro 1 M	–	–	–
992540	6–18 mm	5,6 M	5.50	pro 1 M	–	–	–

Verpackungseinheit:
 992537 = 5 Rollen / 18 m
 992538 = 5 Rollen / 12 m
 992539 = 5 Rollen / 9 m
 992540 = 3 Rollen / 5,6 m

Contenuto della confezione:
 992537 = 5 rotoli / 18 m
 992538 = 5 rotoli / 12 m
 992539 = 5 rotoli / 9 m
 992540 = 3 rotoli / 5,6 m

Capatect Fugendichtband Dehnfuge 059



Vorkomprimiertes Dichtband aus vollimprägniertem Polyurethan Weichschaum.

- Beanspruchungsgruppe BG1
- Witterungs- und UV- beständig

Striscia impermeabilizzante precompressa in schiuma poliuretana flessibile completamente impregnata.

- Gruppo di sollecitazione BG1
- Resistente agli agenti atmosferici e ai raggi UV

Gebindeart	Karton
Abtöntechnologie	-
Artikelkategorie	C5
Verbrauch	-

Tipo di contenitore	Cartone
Colorazione	-
Categoria articoli	C5
Consumo	-

Mat.-Nr.	Beschreibung	Verpackung	Preis	Einheit	Dichte	VOC in % pro kg	VOC Abgabe pro kg
Nr. articolo	Descrizione	Imballaggio	Prezzo	Unità	Densità	COV in % per kg	Tassa COV per kg
992541	13 – 24 mm	5.2 M	44.30	pro 1 M	-	-	-
992542	17 – 32 mm	4 M	59.50	pro 1 M	-	-	-
992563	28 – 40 mm	2.7 M	76.90	pro 1 M	-	-	-

Verpackungseinheit:
 992541 = 10 Rollen / 5.2 m
 992542 = 8 Rollen / 4.0 m
 992563 = 6 Rollen / 2.7 m

Contenuto della confezione:
 992541 = 10 rotoli / 5.2 m
 992542 = 8 rotoli / 4.0 m
 992563 = 6 rotoli / 2.7 m

Capatect Fensteranschlussfolie 689

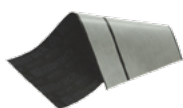

Schlagregendichte Folie zur Abdichtung der Anschlüsse bei der Ausbildung einer Dichtebene unterhalb des Fensterbankes.

Bestandteil der Capatect Fensterbanklösung.

Pellicola resistente alla pioggia battente per sigillare i raccordi nella realizzazione di uno strato sigillante sotto i davanzali.

Gebindeart	Rolle
Abtöntechnologie	-
Artikelkategorie	C5
Verbrauch	-

Tipo di contenitore	Rotolo
Colorazione	-
Categoria articoli	C5
Consumo	-

Mat.-Nr.	Beschreibung	Verpackung	Preis	Einheit	Dichte	VOC in % pro kg	VOC Abgabe pro kg
Nr. articolo	Descrizione	Imballaggio	Prezzo	Unità	Densità	COV in % per kg	Tassa COV per kg
902893	60 mm x 50 m	1 ST	150.30	pro 1 ST	-	-	-
902894	100 mm x 50 m	1 ST	228.35	pro 1 ST	-	-	-
902895	200 mm x 50 m	1 ST	390.70	pro 1 ST	-	-	-

Verpackungseinheit:
 902893 = 6 Stk.
 902894 = 3 Stk.
 902895 = 2 Stk.
 Lieferfrist beachten:
 902894
 902895

Contenuto della confezione:
 902893 = 6 pz.
 902894 = 3 pz.
 902895 = 2 pz.
 Osservare il termine di consegna:
 902894

Capatect Fensterecke konkav 689/13



Folie zur Abdichtung der Fenster- und Fassadenanschlussfugen im Eckbereich.

Bestandteil der Capatect Fensterbanklösung.

Pellicola per sigillare i giunti di finestre e facciate negli angoli.

Fa parte della soluzione Capatect per i davanzali delle finestre.

Gebindeart	Karton
Abtöntechnologie	–
Artikelkategorie	C5
Verbrauch	–

Tipo di contenitore	Cartone
Colorazione	–
Categoria articoli	C5
Consumo	–

Mat.-Nr.	Beschreibung	Verpackung	Preis	Einheit	Dichte	VOC in % pro kg	VOC Abgabe pro kg
Nr. articolo	Descrizione	Imballaggio	Prezzo	Unità	Densità	COV in % per kg	Tassa COV per kg
902896	Tüte à 4 Stk.	1 ST	7.50	pro 1 ST	–	–	–

Verpackungseinheit:
Karton à 20 Tüten

Contenuto della confezione:
Confezione da 20 bustine

Capatect Füllschaum B1



Zum Verschliessen von Dübellöchern und Stossfugen. Einkomponenten PU Ortschaum, feuchtigkeitshärtend

Per la chiusura dei fori dei tasselli e fughe di giunzione. Schiuma in situ in poliuretano monocomponente, indurisce per effetto dell'umidità.

Gebindeart	Dose
Abtöntechnologie	–
Artikelkategorie	C5
Verbrauch	–

Tipo di contenitore	Barattolo
Colorazione	–
Categoria articoli	C5
Consumo	–

Mat.-Nr.	Farbton	Beschreibung	Verpackung	Preis	Einheit	VOC in % pro kg	VOC Abgabe pro kg
Nr. articolo	Tinta	Descrizione	Imballaggio	Prezzo	Unità	COV in % per kg	Tassa COV per kg
84361	hellgrau	750 ml	1 ST	26.70	pro 1 ST	17.0%	0.51

Verpackungseinheit: 12 Stk.

Contenuto della confezione: 12 pz.

Capatect Dosierpistole für Füllschaum



Dosierpistole für den Capatect Füllschaum

Pistola dosatrice per la schiuma riempitiva Capatect.

Gebindeart	Karton
Abtöntechnologie	–
Artikelkategorie	C5
Verbrauch	–

Tipo di contenitore	Cartone
Colorazione	–
Categoria articoli	C5
Consumo	–

Mat.-Nr.	Beschreibung	Verpackung	Preis	Einheit	Dichte	VOC in % pro kg	VOC Abgabe pro kg
Nr. articolo	Descrizione	Imballaggio	Prezzo	Unità	Densità	COV in % per kg	Tassa COV per kg
84285	–	1 ST	158.15	pro 1 ST	–	–	–

Reiniger für Füllschaum



Reiniger für den Capatect Füllschaum

Pulitore per la schiuma riempitiva Capatect.

Gebindeart	Dose
Abtontechnologie	-
Artikelkategorie	C5
Verbrauch	-

Tipo di contenitore	Barattolo
Colorazione	-
Categoria articoli	C5
Consumo	-

Mat.-Nr.	Farbton	Beschreibung	Verpackung	Preis	Einheit	Dichte	VOC Abgabe pro kg
Nr. articolo	Tinta	Descrizione	Imballaggio	Prezzo	Unità	Densità	Tassa COV per kg
84363	transparent	500ml	1 ST	16.80	pro 1 ST	0.09	3.00

Capatect Montage-Set 619



Zur Befestigung und Verbindung der Capatect Sockelschienen

Per il fissaggio e collegamento dei profili per zoccolatura

- mit Schlagschrauben Ø 6.0mm

- Con viti a percussione Ø 6.0mm

Gebindeart	Karton
Abtontechnologie	-
Artikelkategorie	C5
Verbrauch	3 Stk./lfm

Tipo di contenitore	Cartone
Colorazione	-
Categoria articoli	C5
Consumo	3 Stk./lfm

Mat.-Nr.	Beschreibung	Verpackung	Preis	Einheit	Dichte	VOC in % pro kg	VOC Abgabe pro kg
Nr. articolo	Descrizione	Imballaggio	Prezzo	Unità	Densità	COV in % per kg	Tassa COV per kg
3055	Set klein	1 ST	28.90	pro 1 ST	-	-	-
39963	Set gross	1 ST	60.20	pro 1 ST	-	-	-

Verpackungseinheit:
 Set Klein = 80 Schrauben + 20 Verbinder
 Set Gross= 150 Schrauben + 40 Verbinder + 50 Distanzstücke

Contenuto della confezione:
 Set piccolo = 80 viti + 20 collegamenti
 Set grande = 150 viti + 40 collegamenti + 50 distanziatori

Putzgrund_610



Grundanstrich und Haftbrücke für Putzbeschichtungen, auch als strukturgebende Grundbeschichtung für dekorative Techniken einsetzbar, Konservierungsmittelfrei.

Mano di fondo e ponte d'aderenza per rivestimenti in intonaco, utilizzabile anche come rivestimento di base strutturante per tecniche decorative, senza conservanti.

- auch mit trocknungsbeschleunigter Sprinter Einstellung für die kühlere Jahreszeit verfügbar

- Utilizzabile anche con sistema Sprinter ad asciugatura accelerata per le stagioni più fredde



Gebindeart	Eimer
Abtontechnologie	▲
Artikelkategorie	C5
Verbrauch	250-350 ml/m²

Tipo di contenitore	Secchio
Colorazione	▲
Categoria articoli	C5
Consumo	250-350 ml/m²

Mat.-Nr.	Farbton	Beschreibung	Verpackung	Preis pro KG	Preis	Einheit	Dichte
Nr. articolo	Tinta	Descrizione	Imballaggio	Prezzo al kg	Prezzo	Unità	Densità
923079	weiss	Sprinter	20 KG	9.30	-	-	-

Fassade Mineralputz

Capatect MK-Uniputz



Mineralischer, faserverstärkter, kunstharzvergüteter Werk trockenmörtel auf Kalk-Zement-Basis. Capatect MK-Uniputz kann als Deckputz strukturiert, modelliert oder gefilzt werden.

Gebindeart	Sack
Abtontechnologie	–
Artikelkategorie	C5
Verbrauch	4.0–4.5 kg/m ²

Facciata, intonaco minerale

Malta minerale in polvere rinforzata con fibre e arricchita con resina artificiale a base di cemento e calce. Intonaco universale Capatect MK, può essere strutturato come intonaco di rivestimento, modellato o fratazzato.

Tipo di contenitore	Sacco
Colorazione	–
Categoria articoli	C5
Consumo	4.0–4.5 kg/m ²

Mat.-Nr.	Farbton	Beschreibung	Verpackung	Preis pro KG	Dichte	VOC in % pro kg	VOC Abgabe pro kg
Nr. articolo	Tinta	Descrizione	Imballaggio	Prezzo al kg	Densità	COV in % per kg	Tassa COV per kg
542439	naturweiss	–	25 KG	4.50	–	–	–

Capatect Renovo Ultimo



Universell einsetzbarer faserverstärkter, mineralischer Allround Werk trockenmörtel für den Fassaden- oder Innenbereich. Capatect Renovo Ultimo eignet sich als Modellierputz für gefilzte Strukturen und Ausbesserungen von Putzfehlstellen.

Malta minerale in polvere versatile, a impiego universale, rinforzata con fibre per facciate o interni. Capatect Renovo Ultimo può essere impiegata come intonaco modellabile per strutture fratazzate o per la riparazione di difetti nell'intonaco.

Gebindeart	Sack
Abtontechnologie	–
Artikelkategorie	C5
Verbrauch	4.0–4.5 kg/m ²

Tipo di contenitore	Sacco
Colorazione	–
Categoria articoli	C5
Consumo	4.0–4.5 kg/m ²

Mat.-Nr.	Farbton	Beschreibung	Verpackung	Preis pro KG	Dichte	VOC in % pro kg	VOC Abgabe pro kg
Nr. articolo	Tinta	Descrizione	Imballaggio	Prezzo al kg	Densità	COV in % per kg	Tassa COV per kg
936453	naturweiss	–	25 KG	3.90	–	–	–

Capatect Edelkratzputz



Mineralischer, strukturierbarer Putz auf Kalk-Zement-Basis.

- K15 Auftragsdicke ca. 10 mm / Enddicke 6–9 mm
- K30 Auftragsdicke ca. 12 mm / Enddicke 9–10 mm
- K40 Auftragsdicke ca. 14 mm / Enddicke 10–12 mm

OG = ohne Glimmerzusatz
MG = mit Glimmerzusatz

Gebindeart	Sack
Abtöntechnologie	◆
Artikelkategorie	C5
Verbrauch	15.0–18.0 kg/m ²

Intonaco minerale strutturabile a base di calce e cemento.

- K15 Strato di applicazione circa 10 mm / Strato finale 6–9 mm
- K30 Strato di applicazione circa 12 mm / Strato finale 9–10 mm
- K40 Strato di applicazione circa 14 mm / Strato finale 10–12 mm

OG = senza additivo mica
MG = con additivo di mica

Tipo di contenitore	Sacco
Colorazione	◆
Categoria articoli	C5
Consumo	15.0–18.0 kg/m ²

Mat.-Nr.	Farbton	Beschreibung	Verpackung	Preis pro KG	Dichte	VOC in % pro kg	VOC Abgabe pro kg
Nr. articolo	Tinta	Descrizione	Imballaggio	Prezzo al kg	Densità	COV in % per kg	Tassa COV per kg
988991	naturweiss	K15 / 1.5 mm MG	25 KG	3.10	-	-	-
988992	Sonderton	K15 / 1.5 mm MG	25 KG	3.80	-	-	-
989076	naturweiss	K30 / 3.0 mm MG	25 KG	3.10	-	-	-
989077	Sonderton	K30 / 3.0 mm MG	25 KG	3.80	-	-	-
742982	naturweiss	K40 / 4.0 mm MG	25 KG	3.10	-	-	-
742983	Sonderton	K40 / 4.0 mm MG	25 KG	3.80	-	-	-
989081	naturweiss	K15 / 1.5 mm OG	25 KG	3.10	-	-	-
989082	Sonderton	K15 / 1.5 mm OG	25 KG	3.80	-	-	-
989086	naturweiss	K30 / 3.0 mm OG	25 KG	3.10	-	-	-
989087	Sonderton	K30 / 3.0 mm OG	25 KG	3.80	-	-	-
989091	naturweiss	K40 / 4.0 mm OG	25 KG	3.10	-	-	-
989092	Sonderton	K40 / 4.0 mm OG	25 KG	3.80	-	-	-

Lieferfrist beachten
Sonderton ab 100 kg erhältlich

Osservare il termine di consegna
Tonalità speciali disponibili a partire da 100 kg

Capatect MK-Kratzputz



Mineralischer, strukturierbarer Putz auf Kalk-Zement-Basis.

- Auftragsdicke ca. 12 mm
- Enddicke min. 8 mm
- ohne Glimmerzusatz

Intonaco minerale strutturabile a base di calce e cemento.

- Strato di applicazione circa 12 mm
- Strato finale minimo 8 mm
- senza aggiunta di mica

Gebindeart	Sack
Abtontechnologie	◆
Artikelkategorie	C5
Verbrauch	ca. 16.0 kg/m ²

Tipo di contenitore	Sacco
Colorazione	◆
Categoria articoli	C5
Consumo	ca. 16.0 kg/m ²

Mat.-Nr.	Farbton	Beschreibung	Verpackung	Preis pro KG	Dichte	VOC in % pro kg	VOC Abgabe pro kg
Nr. articolo	Tinta	Descrizione	Imballaggio	Prezzo al kg	Densità	COV in % per kg	Tassa COV per kg
939545	naturweiss	K20 / 2.0 mm	25 KG	3.10	-	-	-
939508	Sonderton	K20 / 2.0 mm	25 KG	3.40	-	-	-

Lieferfrist beachten
Sonderton ab 100 kg erhältlich

Osservare il termine di consegna
Tonalità speciali disponibili a partire da 100 kg

Capatect Mineral-Leichtputz



Werk trockenmörtel auf Kalk-Zement-Basis.

Malta in polvere a base di cemento e calce.

Gebindeart	Sack
Abtontechnologie	◆
Artikelkategorie	C5
Verbrauch	2.5–4.5 kg/m ²

Tipo di contenitore	Sacco
Colorazione	◆
Categoria articoli	C5
Consumo	2.5–4.5 kg/m ²



Mat.-Nr.	Farbton	Beschreibung	Verpackung	Preis pro KG	Dichte	VOC in % pro kg	VOC Abgabe pro kg
Nr. articolo	Tinta	Descrizione	Imballaggio	Prezzo al kg	Densità	COV in % per kg	Tassa COV per kg
745100	naturweiss	K10 / 1.0 mm	25 KG	3.10	-	-	-
745101	Sonderton	K10 / 1.0 mm	25 KG	3.90	-	-	-
828692	naturweiss	K15 / 1.5 mm	25 KG	3.10	-	-	-
862301	Sonderton	K15 / 1.5 mm	25 KG	3.90	-	-	-
754925	naturweiss	K20 / 2.0 mm	25 KG	3.10	-	-	-
754950	Sonderton	K20 / 2.0 mm	25 KG	3.90	-	-	-
754917	naturweiss	K30 / 3.0 mm	25 KG	3.10	-	-	-
754934	Sonderton	K30 / 3.0 mm	25 KG	3.90	-	-	-
943904	naturweiss	K40 / 4.0 mm	25 KG	3.10	-	-	-
745085	naturweiss	K50 / 5.0 mm	25 KG	3.10	-	-	-
745117	Sonderton	K50 / 5.0 mm	25 KG	3.90	-	-	-
745073	naturweiss	R30 / 3.0 mm	25 KG	3.10	-	-	-
745080	naturweiss	R50 / 5.0 mm	25 KG	3.10	-	-	-
745114	Sonderton	R50 / 5.0 mm	25 KG	3.90	-	-	-

R = Rillenstruktur / K = Vollabrieb
Sonderton ab 100 kg erhältlich
Lieferfrist beachten:
754917
745085
745080
943904
Sondertöne

R = intonaco graffiato / K = abrasione completa
Tonalità speciale disponibile a partire da 100 kg
Osservare il termine di consegna:
754917
745085
745080
943904
Tonalità speciale

Capatect Mineralputz



Werk trockenmörtel auf Kalk-Zement-Basis.

Malta in polvere a base di cemento e calce.

Gebindeart	Sack
Abtontechnologie	◆
Artikelkategorie	C5
Verbrauch	ca. 2.5 kg/m ²

Tipo di contenitore	Sacco
Colorazione	◆
Categoria articoli	C5
Consumo	ca. 2.5 kg/m ²

Mat.-Nr.	Farbton	Beschreibung	Verpackung	Preis pro KG	Dichte	VOC in % pro kg	VOC Abgabe pro kg
Nr. articolo	Tinta	Descrizione	Imballaggio	Prezzo al kg	Densità	COV in % per kg	Tassa COV per kg
743895	naturweiss	K20 / 2.0 mm	25 KG	3.10	-	-	-
744377	Sonderton	K20 / 2.0 mm	25 KG	3.90	-	-	-
744066	naturweiss	K30 / 3.0 mm	25 KG	3.10	-	-	-
744391	Sonderton	K30 / 3.0 mm	25 KG	3.90	-	-	-

K = Vollabrieb
Sonderton ab 100 kg erhältlich
Lieferfrist beachten:
744066
Sondertöne

K = abrasione completa
Tonalità speciale disponibile a partire da 100 kg
Osservare il termine di consegna:
744066
Tonalità speciale

Capatect Modellier- und Spachtelputz 134



Mineralischer Werk trockenmörtel auf Kalk-Zement-Basis als Endbeschichtung für Wärmedämmverbundsysteme und Unterputze.

Malta minerale in polvere a base di cemento e calce come ultimo strato di rivestimento per sistemi di isolamento a cappotto e intonaci di base.

- feinkörnig
- frei strukturierbar

- A grana fine
- Strutturabile a piacere

Gebindeart	Sack
Abtontechnologie	-
Artikelkategorie	C5
Verbrauch	2.5-4.5 kg/m ²

Tipo di contenitore	Sacco
Colorazione	-
Categoria articoli	C5
Consumo	2.5-4.5 kg/m ²

Mat.-Nr.	Farbton	Beschreibung	Verpackung	Preis pro KG	Dichte	VOC in % pro kg	VOC Abgabe pro kg
Nr. articolo	Tinta	Descrizione	Imballaggio	Prezzo al kg	Densità	COV in % per kg	Tassa COV per kg
788182	naturweiss	ca. 0.5 mm	25 KG	3.80	-	-	-

Capatect Kellenwurf

Mineralischer Oberputz als Endbeschichtung auch auf Wärmedämmverbundsystemen geeignet. Nicht im Spritzwasser- und Sockelbereich einsetzbar.

Intonaco minerale di superficie, adatto come ultimo strato di rivestimento anche su sistemi di isolamento a cappotto. Non utilizzabile in aree soggette a spruzzi e per la zoccolatura.

Gebindeart	Sack
Abtontechnologie	◆
Artikelkategorie	C5
Verbrauch	8.5–11.6kg/m ²

Tipo di contenitore	Sacco
Colorazione	◆
Categoria articoli	C5
Consumo	8.5–11.6kg/m ²

Mat.-Nr.	Farbton	Beschreibung	Verpackung	Preis pro KG	Dichte	VOC in % pro kg	VOC Abgabe pro kg
Nr. articolo	Tinta	Descrizione	Imballaggio	Prezzo al kg	Densità	COV in % per kg	Tassa COV per kg
945038	naturweiss	3.0–6.0mm	25 KG	2.80	–	–	–
945040	Sonderton	3.0–6.0mm	25 KG	3.40	–	–	–
945039	naturweiss	7.0–15.0mm	25 KG	2.80	–	–	–
945041	Sonderton	7.0–15.0mm	25 KG	3.40	–	–	–

Lieferfrist beachten
Sonderton ab 100kg erhältlich

Osservare il termine di consegna
Tonalità speciali disponibili a partire da 100kg

Fassade Dispersionsputz

Facciata, intonaco a dispersione

Capatect Fassadenputz



Verarbeitungsfertige, organisch gebundene Strukturputze.

Intonaco strutturato pronto all'uso con legante organico.

Gebindeart	Eimer
Abtöntechnologie	▲
Artikelkategorie	C5
Verbrauch	1.5–4.5 kg/m ²

Tipo di contenitore	Secchio
Colorazione	▲
Categoria articoli	C5
Consumo	1.5–4.5 kg/m ²

Mat.-Nr.	Farbton	Beschreibung	Verpackung	Preis pro KG	Dichte	VOC in % pro kg	VOC Abgabe pro kg
Nr. articolo	Tinta	Descrizione	Imballaggio	Prezzo al kg	Densità	COV in % per kg	Tassa COV per kg
783721	naturweiss	fein ca. 0.5 mm	25 KG	7.25	–	–	–
758986	naturweiss	K15 / 1.5 mm	25 KG	4.80	–	–	–
758988	naturweiss	K20 / 2.0 mm	25 KG	4.80	–	–	–
759540	naturweiss	K30 / 3.0 mm	25 KG	4.80	–	–	–

K = Vollabrieb
783721 nur als Werkstönung erhältlich

K = abrasione completa
783721 disponibile solo come tinta di fabbrica

Fassade Silikonharzputz

Facciata, intonaco in resina siliconica

AmphiSilan Fassadenputz



Maximierter Verschmutzungsschutz und erhöhter Schutz gegen Algen- und Pilzbefall.

- auch mit trocknungsbeschleunigter Sprinter Einstellung für die kühlere Jahreszeit verfügbar

Massima protezione dalla sporcizia e maggiore difesa da alghe e funghi.

- Utilizzabile anche con sistema Sprinter ad asciugatura accelerata per le stagioni più fredde

Gebindeart	Eimer
Abtontechnologie	▲
Artikelkategorie	C5
Verbrauch	1.5–4.5 kg/m ²

Tipo di contenitore	Secchio
Colorazione	▲
Categoria articoli	C5
Consumo	1.5–4.5 kg/m ²

Mat.-Nr.	Farbton	Beschreibung	Verpackung	Preis pro KG	Dichte	VOC in % pro kg	VOC Abgabe pro kg
Nr. articolo	Tinta	Descrizione	Imballaggio	Prezzo al kg	Densità	COV in % per kg	Tassa COV per kg
877893	naturweiss	fein ca. 1.0 mm	25 KG	5.35	–	–	–
743622	naturweiss	R20 / 2.0 mm	25 KG	5.60	–	–	–
743621	naturweiss	R30 / 3.0 mm	25 KG	5.60	–	–	–
743608	naturweiss	K15 / 1.5 mm	25 KG	5.60	–	–	–
743607	naturweiss	K20 / 2.0 mm	25 KG	5.60	–	–	–
753406	naturweiss	K20 / 2.0 mm / Sprinter	25 KG	5.80	–	–	–
743619	naturweiss	K30 / 3.0 mm	25 KG	5.60	–	–	–
753409	naturweiss	K30 / 3.0 mm / Sprinter	25 KG	5.80	–	–	–
971583	naturweiss	K40 / 4.0 mm	25 KG	7.30	–	–	–
971588	naturweiss	K60 / 6.0 mm	25 KG	7.30	–	–	–

R = Rillenstruktur / K = Vollabrieb
 Lieferfrist beachten:
 971583
 971588
 753406
 753409

R = intonaco graffiato / K = abrasione completa
 Osservare il termine di consegna:
 971583
 971588
 753406
 753409

Fassade Silikatputz

Facciata, intonaco ai silicati

Sylitol Fassadenputz



Verarbeitungsfertige, silikat-gebundene Strukturputze, matt.

Intonaci strutturati pronti all'uso con legante in silicio, opaco.

Gebindeart	Eimer
Abtontechnologie	▲
Artikelkategorie	C5
Verbrauch	2.5–4.0 kg/m ²

Tipo di contenitore	Secchio
Colorazione	▲
Categoria articoli	C5
Consumo	2.5–4.0 kg/m ²

Mat.-Nr.	Farbton	Beschreibung	Verpackung	Preis pro KG	Dichte	VOC in % pro kg	VOC Abgabe pro kg
Nr. articolo	Tinta	Descrizione	Imballaggio	Prezzo al kg	Densità	COV in % per kg	Tassa COV per kg
743585	naturweiss	R20 / 2.0 mm	25 KG	4.80	–	–	–
743586	naturweiss	R30 / 3.0 mm	25 KG	4.80	–	–	–
743588	naturweiss	K15 / 1.5 mm	25 KG	4.80	–	–	–
743599	naturweiss	K20 / 2.0 mm	25 KG	4.80	–	–	–
743587	naturweiss	K30 / 3.0 mm	25 KG	4.80	–	–	–

R = Rillenstruktur / K = Vollabrieb

R = intonaco graffiato / K = abrasione completa

Fassade Spezialputz

Facciata, intonaco speciale

Capatect Buntstein-Sockelputz 691



Verarbeitungsfertiger Buntsteinputz auf Reinacrylat-Basis mit Naturstein Granulat (ca. 2.0mm) für aussen und innen.

Intonaco con pietra colorata pronto all'uso a base di acrilato puro con granulato (circa 2.0mm) di pietra naturale, per interni ed esterni.

Gebindeart	Eimer
Abtöntechnologie	–
Artikelkategorie	C5
Verbrauch	4.5–5.0kgm ²

Tipo di contenitore	Secchio
Colorazione	–
Categoria articoli	C5
Consumo	4.5–5.0kgm ²

Mat.-Nr.	Farbton	Beschreibung	Verpackung	Preis pro KG	Dichte	VOC in % pro kg	VOC Abgabe pro kg
Nr. articolo	Tinta	Descrizione	Imballaggio	Prezzo al kg	Densità	COV in % per kg	Tassa COV per kg
939104	carbon	ca. 2.0mm	25 KG	8.55	–	–	–
939105	metall	ca. 2.0mm	25 KG	8.55	–	–	–
939106	aluminium	ca. 2.0mm	25 KG	8.55	–	–	–
939107	asphalt	ca. 2.0mm	25 KG	8.55	–	–	–
939108	nebel	ca. 2.0mm	25 KG	8.55	–	–	–
939109	kiesel	ca. 2.0mm	25 KG	8.55	–	–	–
939110	lava	ca. 2.0mm	25 KG	8.55	–	–	–
939111	schiefer	ca. 2.0mm	25 KG	8.55	–	–	–
939112	strand	ca. 2.0mm	25 KG	8.55	–	–	–

Lieferfrist beachten

Osservare il termine di consegna



ORIGINAL MELDORFER®.

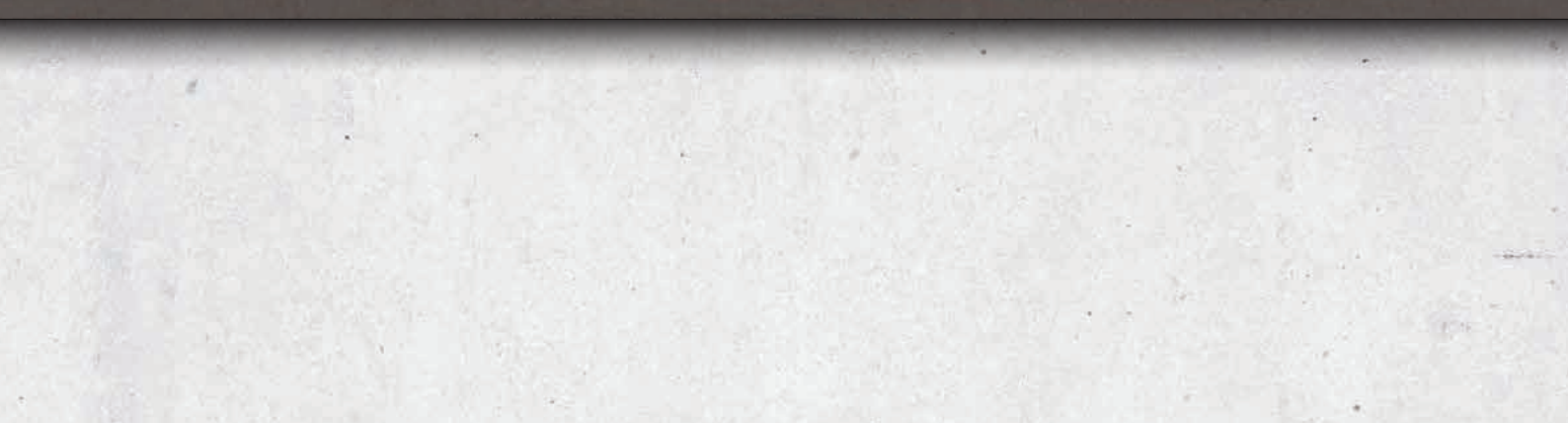

Fassade Original Meldorfer

Capatect Original Meldorfer Flachverblender



Leichte, handgefertigte, mineralische Verblender zur dekorativen Gestaltung von Fassaden- und Innenflächen als individuelle Designvariationen.

- Handgeformt aus qualitativ hochwertigen und ca. 90% mineralischen Rohstoffen
- Geringes Belagsgewicht mit nur 5 kg/m² und dadurch geringen CO₂-Fussabdruck gemäss EPD
- Schlanker Materialaufbau von nur ca. 8 mm inkl. Ansatzmörtel
- Witterungsbeständig und UV-beständig, langlebig
- Strapazier- und widerstandsfähig gegen mechanische Beanspruchung, kratzfest und reinigungsbeständig
- Wasserdampfdiffusionsfähig

Gebindeart	Karton
Abtöntechnologie	–
Artikelkategorie	CO
Verbrauch	je nach Format

Facciata Original Melderfer

Mattoni minerali leggeri e lavorati a mano per la decorazione di facciate e superfici interne come varianti di design individuali.

- Stampati a mano con materie prime minerali di alta qualità e con circa il 90% di materie prime minerali.
- Peso di rivestimento ridotto di soli 5 kg/m² e quindi bassa impronta di CO₂ in conformità con l'EPD
- Struttura sottile di soli 8 mm, inclusa la malta di fissaggio.
- Resistente agli agenti atmosferici e ai raggi UV, durevole nel tempo
- Durevole e resistente alle sollecitazioni meccaniche, antigraffio e resistente alla pulizia
- Diffondibile al vapore acqueo

Tipo di contenitore	Cartone
Colorazione	–
Categoria articoli	CO
Consumo	secondo il formato

Format	Masse	Verpackung	Preis	Einheit	Dichte	VOC in % pro kg	VOC Abgabe pro kg
Formato	Dimensioni	Imballaggio	Prezzo	Unità	Densità	COV in % per kg	Tassa COV per kg
Dünnformat (DF)	240 × 52	3 M2	45.00	pro 1 M2	–	–	–
Normalformat (NF)	240 × 71	3 M2	45.00	pro 1 M2	–	–	–
Multiformat (MF)	300 × 52 300 × 71 300 × 135	3 M2	45.00	pro 1 M2	–	–	–
Sonderformat (SF)	300 × 135	3 M2	45.00	pro 1 M2	–	–	–
Langformat (LF)	400 × 40	3 M2	45.00	pro 1 M2	–	–	–
Grossformat (GF)	600 × 300	3 M2	45.00	pro 1 M2	–	–	–
Extra Langformat (XLF)	240 × 115 × 52	3 M2	45.00	pro 1 M2	–	–	–

Capatect Original Melderfer Eckverblender 1/1

Format	Masse	Verpackung	Preis	Einheit	Dichte	VOC in % pro kg	VOC Abgabe pro kg
Formato	Dimensioni	Imballaggio	Prezzo	Unità	Densità	COV in % per kg	Tassa COV per kg
Dünnformat (DF)	240 × 115 × 71	3 M	45.00	pro 1 M	–	–	–
Normalformat (NF)	240 × 115 × 52 / 71 / 135	3 M	45.00	pro 1 M	–	–	–
Multiformat (MF)	240 × 115 × 135	3 M	45.00	pro 1 M	–	–	–
Sonderformat (SF)	240 × 105 × 40	3 M	45.00	pro 1 M	–	–	–
Langformat (LF)	740 × 52	3 M	45.00	pro 1 M	–	–	–

Capatect Original Melderfer Eckverblender 3/4

Format	Masse	Verpackung	Preis	Einheit	Dichte	VOC in % pro kg	VOC Abgabe pro kg
Formato	Dimensioni	Imballaggio	Prezzo	Unità	Densità	COV in % per kg	Tassa COV per kg
Dünnformat (DF)	175 × 115 × 52	3 M	45.00	pro 1 M	–	–	–
Normalformat (NF)	175 × 115 × 71	3 M	45.00	pro 1 M	–	–	–

Lieferfrist beachten
weitere Formate / Varianten auf Anfrage erhältlich

Osservare il termine di consegna
Altri formati / varianti disponibili su richiesta

**Sortimentauswahl Original Meldorfer® Verblender /
Selezione della gamma Original Meldorfer® Verblender**

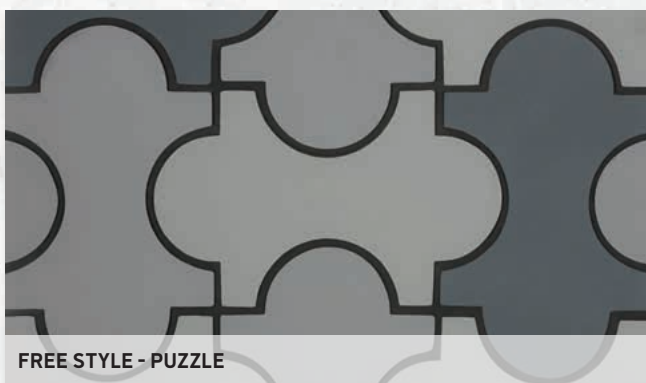
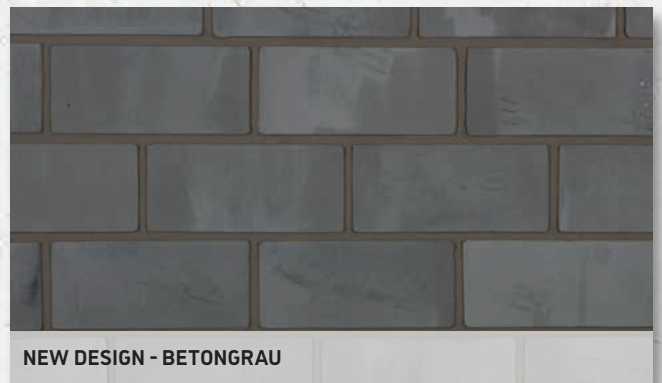
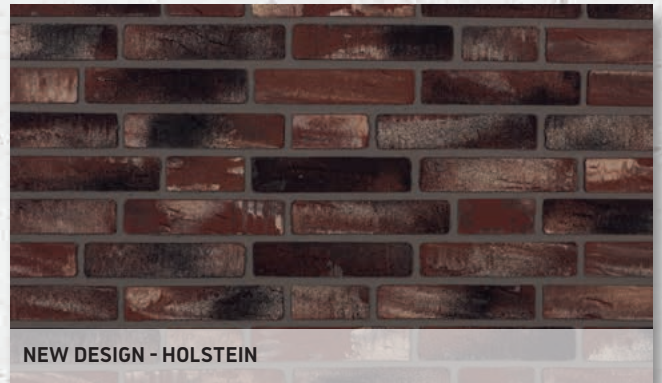

Mehr Auswahl? Weitere Typen finden Sie in unserem Capatect Original Meldorfer® Sortiment. *
Un'altra scelta? Roverete altri tipi nella nostra gamma Capatect Original Meldorfer®.*

*Hinweis: Abbildungen können vom Original abweichen.

*Nota: le illustrazioni possono differire dall'originale.



Ergänzungssortiment Original Melderfer

Assortimento integrativo, Original Melderfer

Melderfer Ansatzmörtel 080



Klebe- und Fugenmörtel für die Verlegung von Melderfer Flachverblendern im Aussen- und Innenbereich.

Malta per incollaggio e fughe per la posa di mattoncini piatti faccia a vista Melderfer in ambienti interni ed esterni.

Gebindeart	Eimer
Abtontechnologie	◆
Artikelkategorie	C5
Verbrauch	2.5–3.0 kg/m ²

Tipo di contenitore	Secchio
Colorazione	◆
Categoria articoli	C5
Consumo	2.5–3.0 kg/m ²

Mat.-Nr.	Farbton	Beschreibung	Verpackung	Preis pro KG	Dichte	VOC in % pro kg	VOC Abgabe pro kg
Nr. articolo	Tinta	Descrizione	Imballaggio	Prezzo al kg	Densità	COV in % per kg	Tassa COV per kg
3227	zementgrau	–	25 KG	6.05	–	–	–
3228	sandweiss	–	25 KG	6.05	–	–	–
23534	anthrazit	–	25 KG	6.05	–	–	–
705799	Sonderton	–	25 KG	10.80	–	–	–

Lieferfrist beachten

Osservare il termine di consegna

Melderfer Fugenmörtel 081



Fugenmörtel zur Vollverfugung von Melderfer Flachverblendern im Aussen- und Innenbereich.

Malta per fughe per la realizzazione di fughe piene con mattoncini piatti faccia a vista Melderfer in ambienti interni ed esterni.

Gebindeart	Eimer
Abtontechnologie	◆
Artikelkategorie	C5
Verbrauch	3.0–5.0 kg/m ²

Tipo di contenitore	Secchio
Colorazione	◆
Categoria articoli	C5
Consumo	3.0–5.0 kg/m ²

Mat.-Nr.	Farbton	Beschreibung	Verpackung	Preis pro KG	Dichte	VOC in % pro kg	VOC Abgabe pro kg
Nr. articolo	Tinta	Descrizione	Imballaggio	Prezzo al kg	Densità	COV in % per kg	Tassa COV per kg
640796	grau	–	25 KG	7.20	–	–	–
642700	Sonderton	–	25 KG	9.15	–	–	–

Lieferfrist beachten

Osservare il termine di consegna

Melderfer Zahnkelle



Spezial-Werkzeug mit 4 × 6 mm Zahnung.

Strumento speciale con dentatura 4 × 6 mm.

Gebindeart	Karton
Abtontechnologie	–
Artikelkategorie	C2
Verbrauch	–

Tipo di contenitore	Cartone
Colorazione	–
Categoria articoli	C2
Consumo	–

Mat.-Nr.	Beschreibung	Verpackung	Preis	Einheit	Dichte	VOC in % pro kg	VOC Abgabe pro kg
Nr. articolo	Descrizione	Imballaggio	Prezzo	Unità	Densità	COV in % per kg	Tassa COV per kg
3257	–	1 ST	21.95	pro 1 ST	–	–	–

Meldorfer Winkelschere



Zum exakten Zuschneiden der Flachverblander.

Pre il taglio preciso dei mattoncini piatti faccia a vista.

Gebindeart	Karton
Abtöntechnologie	-
Artikelkategorie	C2
Verbrauch	-

Tipo di contenitore	Cartone
Colorazione	-
Categoria articoli	C2
Consumo	-

Mat.-Nr.	Beschreibung	Verpackung	Preis	Einheit	Dichte	VOC in % pro kg	VOC Abgabe pro kg
Nr. articolo	Descrizione	Imballaggio	Prezzo	Unità	Densità	COV in % per kg	Tassa COV per kg
784323	-	1 ST	159.35	pro 1 ST	-	-	-



KERAMIK.



Fassade Keramik

Facciata in ceramica

Capatect Klinker-Riemchen EXKLUSIV #1



Klinkerriemchen aus natürlichen Rohstoffen für die dekorative Fassadengestaltung in den Capatect Fassadensystemen.

- Nichtbrennbar
- Farb- und lichtecht
- Individuelle Gestaltungsmöglichkeiten durch unterschiedliche Formate, Farbtöne
- Mechanisch hoch beanspruchbare Oberflächen
- Langlebig

Mattoni di clinker ottenuti da materie prime naturali per la progettazione di facciate decorative nei sistemi di facciata Capatect.

- Non combustibile
- Resistente al colore e alla luce
- Possibilità di progettazione individuale grazie a diversi formati e colori
- Superfici ad alta resistenza meccanica
- Durevole

Gebindeart	Karton
Abtönttechnologie	–
Artikelkategorie	C0
Verbrauch	je nach Format

Tipo di contenitore	Cartone
Colorazione	–
Categoria articoli	C0
Consumo	secondo il formato

Format	Masse	Verpackung	Preis	Einheit	Dichte	VOC in % pro kg	VOC Abgabe pro kg
Formato	Dimensioni	Imballaggio	Prezzo	Unità	Densità	COV in % per kg	Tassa COV per kg
NF	240 × 71	–	45.00	pro 1 M2	–	–	–
DF	240 × 52	–	45.00	pro 1 M2	–	–	–
LDF	290 × 52	–	45.00	pro 1 M2	–	–	–
LF40	468 × 40	–	62.80	pro 1 M2	–	–	–
LF52	468 × 52	–	62.80	pro 1 M2	–	–	–

Capatect Winkel-Riemchen EXKLUSIV #1

Format	Masse	Verpackung	Preis	Einheit	Dichte	VOC in % pro kg	VOC Abgabe pro kg
Formato	Dimensioni	Imballaggio	Prezzo	Unità	Densità	COV in % per kg	Tassa COV per kg
NF	240 / 115 × 71	–	63.00	pro 1 M	–	–	–
DF	240 / 115 × 52	–	84.00	pro 1 M	–	–	–
LDF	290 / 115 × 52	–	84.00	pro 1 M	–	–	–
LF40	468 / 115 × 40	–	189.00	pro 1 M	–	–	–
LF52	468 / 115 × 52	–	151.20	pro 1 M	–	–	–

Capatect Schalen EXKLUSIV #1

Format	Masse	Verpackung	Preis	Einheit	Dichte	VOC in % pro kg	VOC Abgabe pro kg
Formato	Dimensioni	Imballaggio	Prezzo	Unità	Densità	COV in % per kg	Tassa COV per kg
NF	240 × 71 / 71	–	50.40	pro 1 M	–	–	–
DF	240 × 52 / 52	–	50.40	pro 1 M	–	–	–
LDF	290 × 52 / 52	–	42.00	pro 1 M	–	–	–
LF40	468 × 40 / 40	–	55.20	pro 1 M	–	–	–
LF52	468 × 52 / 52	–	55.20	pro 1 M	–	–	–

Stärke 12
Lieferfrist beachten

Forza 12
Osservare il termine di consegna

Capatect Klinker-Riemchen EXKLUSIV #4



Klinkerriemchen aus natürlichen Rohstoffen für die dekorative Fassadengestaltung in den Capatect Fassadensystemen.

- Nichtbrennbar
- Farb- und lichtecht
- Individuelle Gestaltungsmöglichkeiten durch unterschiedliche Formate, Farbtöne
- Mechanisch hoch beanspruchbare Oberflächen
- Langlebig

Mattoni di clinker ottenuti da materie prime naturali per la progettazione di facciate decorative nei sistemi di facciata Capatect.

- Non combustibile
- Resistente al colore e alla luce
- Possibilità di progettazione individuale grazie a diversi formati e colori
- Superfici ad alta resistenza meccanica
- Durevole

Gebindeart	Karton	Tipo di contenitore	Cartone
Abtontechnologie	–	Colorazione	–
Artikelkategorie	C0	Categoria articoli	C0
Verbrauch	je nach Format	Consumo	secondo il formato

Format	Masse	Verpackung	Preis	Einheit	Dichte	VOC in % pro kg	VOC Abgabe pro kg
Formato	Dimensioni	Imballaggio	Prezzo	Unità	Densità	COV in % per kg	Tassa COV per kg
NF	240 × 71	–	45.00	pro 1 M2	–	–	–
DF	240 × 52	–	45.00	pro 1 M2	–	–	–
LDF	290 × 52	–	45.00	pro 1 M2	–	–	–
LF40	468 × 40	–	62.80	pro 1 M2	–	–	–
LF52	468 × 52	–	62.80	pro 1 M2	–	–	–

Capatect Winkel-Riemchen EXKLUSIV #4

Format	Masse	Verpackung	Preis	Einheit	Dichte	VOC in % pro kg	VOC Abgabe pro kg
Formato	Dimensioni	Imballaggio	Prezzo	Unità	Densità	COV in % per kg	Tassa COV per kg
NF	240 / 115 × 71	–	63.00	pro 1 M	–	–	–
DF	240 / 115 × 52	–	84.00	pro 1 M	–	–	–
LDF	290 / 115 × 52	–	84.00	pro 1 M	–	–	–
LF40	468 / 115 × 40	–	189.00	pro 1 M	–	–	–
LF52	468 / 115 × 52	–	151.20	pro 1 M	–	–	–

Capatect Schalen EXKLUSIV #4

Format	Masse	Verpackung	Preis	Einheit	Dichte	VOC in % pro kg	VOC Abgabe pro kg
Formato	Dimensioni	Imballaggio	Prezzo	Unità	Densità	COV in % per kg	Tassa COV per kg
NF	240 × 71 / 71	–	50.40	pro 1 M	–	–	–
DF	240 × 52 / 52	–	50.40	pro 1 M	–	–	–
LDF	290 × 52 / 52	–	42.00	pro 1 M	–	–	–
LF40	468 × 40 / 40	–	55.20	pro 1 M	–	–	–
LF52	468 × 52 / 52	–	55.20	pro 1 M	–	–	–

Stärke 10
Lieferfrist beachten

Forza 10
Osservare il termine di consegna

Capatect Klinker-Riemchen EXKLUSIV #6



Klinkerriemchen aus natürlichen Rohstoffen für die dekorative Fassadengestaltung in den Capatect Fassadensystemen.

- Nichtbrennbar
- Farb- und lichtecht
- Individuelle Gestaltungsmöglichkeiten durch unterschiedliche Formate, Farbtöne
- Mechanisch hoch beanspruchbare Oberflächen
- Langlebig

Mattoni di clinker ottenuti da materie prime naturali per la progettazione di facciate decorative nei sistemi di facciata Capatect.

- Non combustibile
- Resistente al colore e alla luce
- Possibilità di progettazione individuale grazie a diversi formati e colori
- Superfici ad alta resistenza meccanica
- Durevole

Gebindeart	Karton
Abtönttechnologie	–
Artikelkategorie	C0
Verbrauch	je nach Format

Tipo di contenitore	Cartone
Colorazione	–
Categoria articoli	C0
Consumo	secondo il formato

Format	Masse	Verpackung	Preis	Einheit	Dichte	VOC in % pro kg	VOC Abgabe pro kg
Formato	Dimensioni	Imballaggio	Prezzo	Unità	Densità	COV in % per kg	Tassa COV per kg
NF	240 × 71	–	40.80	pro 1 M2	–	–	–
DF	240 × 52	–	40.80	pro 1 M2	–	–	–
LDF	290 × 52	–	40.80	pro 1 M2	–	–	–
LF40	468 × 40	–	54.00	pro 1 M2	–	–	–
LF52	468 × 52	–	54.00	pro 1 M2	–	–	–

Capatect Winkel-Riemchen EXKLUSIV #6

Format	Masse	Verpackung	Preis	Einheit	Dichte	VOC in % pro kg	VOC Abgabe pro kg
Formato	Dimensioni	Imballaggio	Prezzo	Unità	Densità	COV in % per kg	Tassa COV per kg
NF	240 / 115 × 71	–	63.00	pro 1 M	–	–	–
DF	240 / 115 × 52	–	84.00	pro 1 M	–	–	–
LDF	290 / 115 × 52	–	84.00	pro 1 M	–	–	–
LF40	468 / 115 × 40	–	189.00	pro 1 M	–	–	–
LF52	468 / 115 × 52	–	151.20	pro 1 M	–	–	–

Capatect Schalen EXKLUSIV #6

Format	Masse	Verpackung	Preis	Einheit	Dichte	VOC in % pro kg	VOC Abgabe pro kg
Formato	Dimensioni	Imballaggio	Prezzo	Unità	Densità	COV in % per kg	Tassa COV per kg
NF	240 × 71 / 71	–	50.40	pro 1 M	–	–	–
DF	240 × 52 / 52	–	50.40	pro 1 M	–	–	–
LDF	290 × 52 / 52	–	42.00	pro 1 M	–	–	–
LF40	468 × 40 / 40	–	55.20	pro 1 M	–	–	–
LF52	468 × 52 / 52	–	55.20	pro 1 M	–	–	–

Stärke 10
Lieferfrist beachten

Forza 10
Osservare il termine di consegna

Capatect Klinker-Riemchen LOFT



Klinkerriemchen aus natürlichen Rohstoffen für die dekorative Fassadengestaltung in den Capatect Fassadensystemen.

- Nichtbrennbar
- Farb- und lichtecht
- Individuelle Gestaltungsmöglichkeiten durch unterschiedliche Formate, Farbtöne
- Mechanisch hoch beanspruchbare Oberflächen
- Langlebig

Mattoni di clinker ottenuti da materie prime naturali per la progettazione di facciate decorative nei sistemi di facciata Capatect.

- Non combustibile
- Resistente al colore e alla luce
- Possibilità di progettazione individuale grazie a diversi formati e colori
- Superfici ad alta resistenza meccanica
- Durevole

Gebindeart	Karton	Tipo di contenitore	Cartone
Abtontechnologie	–	Colorazione	–
Artikelkategorie	C0	Categoria articoli	C0
Verbrauch	je nach Format	Consumo	secondo il formato

Format	Masse	Verpackung	Preis	Einheit	Dichte	VOC in % pro kg	VOC Abgabe pro kg
Formato	Dimensioni	Imballaggio	Prezzo	Unità	Densità	COV in % per kg	Tassa COV per kg
NF	240 × 71	–	45.00	pro 1 M2	–	–	–
DF	240 × 52	–	45.00	pro 1 M2	–	–	–

Capatect Winkel-Riemchen LOFT

Format	Masse	Verpackung	Preis	Einheit	Dichte	VOC in % pro kg	VOC Abgabe pro kg
Formato	Dimensioni	Imballaggio	Prezzo	Unità	Densità	COV in % per kg	Tassa COV per kg
NF	240 / 115 × 71	–	63.00	pro 1 M2	–	–	–
DF	240 / 115 × 52	–	84.00	pro 1 M2	–	–	–

Capatect Schalen LOFT

Format	Masse	Verpackung	Preis	Einheit	Dichte	VOC in % pro kg	VOC Abgabe pro kg
Formato	Dimensioni	Imballaggio	Prezzo	Unità	Densità	COV in % per kg	Tassa COV per kg
NF	240 × 71 / 71	–	50.40	pro 1 M	–	–	–
DF	240 × 52 / 52	–	50.40	pro 1 M	–	–	–

Stärke 10
Lieferfrist beachten

Forza 10
Osservare il termine di consegna

Capatect Klinker-Riemchen K398 / REVIER-KLINKER



Einzigartige Riemchen aus Upcycling-Ziegeln für die individuelle Bekleidung von Capatect Fassadensystemen.

- Nichtbrennbar
- Farb- und lichtecht
- Mechanisch hoch beanspruchbare Oberflächen
- Langlebig

Scaglie di mattoni uniche realizzate con mattoni riciclati per il rivestimento personalizzato dei sistemi di facciata Capatect.

- Non combustibile
- Resistente al colore e alla luce
- Superfici ad alta resistenza meccanica
- Durevole

Gebindeart	Karton	Tipo di contenitore	Cartone
Abtontechnologie	–	Colorazione	–
Artikelkategorie	C0	Categoria articoli	C0
Verbrauch	je nach Format	Consumo	secondo il formato

Format	Masse	Verpackung	Preis	Einheit	Dichte	VOC in % pro kg	VOC Abgabe pro kg
Formato	Dimensioni	Imballaggio	Prezzo	Unità	Densità	COV in % per kg	Tassa COV per kg
RF	250 × 65	–	155.40	pro 1 M	–	–	–

Capatect Winkel-Riemchen K398 / REVIER-KLINKER

Format	Masse	Verpackung	Preis	Einheit	Dichte	VOC in % pro kg	VOC Abgabe pro kg
Formato	Dimensioni	Imballaggio	Prezzo	Unità	Densità	COV in % per kg	Tassa COV per kg
RF	250 / 120 × 65	–	69.40	pro 1 M	–	–	–

Capatect Schalen K398 / REVIER-KLINKER

Format	Masse	Verpackung	Preis	Einheit	Dichte	VOC in % pro kg	VOC Abgabe pro kg
Formato	Dimensioni	Imballaggio	Prezzo	Unità	Densità	COV in % per kg	Tassa COV per kg
RF	250 × 65 / 120	–	69.40	pro 1 M	–	–	–

Stärke 10
Lieferfrist beachten

Forza 10
Osservare il termine di consegna

**Sortimentauswahl Kinker – Riemchen /
Selezione della gamma Klinker - Riemchen**



Mehr Auswahl? Weitere Typen finden Sie in unserem Capatect Klinker Sortiment. *
Un'altra scelta? Roverete altri tipi nella nostra gamma Capatect Klinker.*

*Hinweis: Abbildungen können vom Original abweichen.

*Nota: le illustrazioni possono differire dall'originale.



Ergänzungssortiment Keramik

Assortimento integrativo, ceramica

Capatect Keramikleber 084



Dünnbett Klebemörtel für das Ansetzen von keramischen Belägen auf WDV-Systemen und anderen geeigneten Untergründen.

Malta adesiva a strato sottile per la posa di rivestimenti in ceramica su sistemi di isolamento a cappotto e altri fondi adatti.

Gebindeart	Sack
Abtontechnologie	–
Artikelkategorie	C5
Verbrauch	4.5–5.0 kg/m ²

Tipo di contenitore	Sacco
Colorazione	–
Categoria articoli	C5
Consumo	4.5–5.0 kg/m ²



Mat.-Nr.	Farbton	Beschreibung	Verpackung	Preis pro KG	Dichte	VOC in % pro kg	VOC Abgabe pro kg
Nr. articolo	Tinta	Descrizione	Imballaggio	Prezzo al kg	Densità	COV in % per kg	Tassa COV per kg
830773	zementgrau	Sack	25 KG	5.05	–	–	–

Lieferfrist beachten

Osservare il termine di consegna

Capatect Fugenschlämme Keramik 083



Fugenmörtel für die Verfugung im Schlämmverfahren für keramische Beläge.

Malta per la stuccatura delle fughe con metodo a boiaccia di rivestimenti ceramici.

Gebindeart	Sack
Abtontechnologie	–
Artikelkategorie	C5
Verbrauch	3.0–5.0 kg/m ²

Tipo di contenitore	Sacco
Colorazione	–
Categoria articoli	C5
Consumo	3.0–5.0 kg/m ²

Mat.-Nr.	Farbton	Beschreibung	Verpackung	Preis pro KG	Dichte	VOC in % pro kg	VOC Abgabe pro kg
Nr. articolo	Tinta	Descrizione	Imballaggio	Prezzo al kg	Densità	COV in % per kg	Tassa COV per kg
896619	grau	Sack	25 KG	6.45	–	–	–
896621	hellgrau	Sack	25 KG	6.45	–	–	–
896633	mittelgrau	Sack	25 KG	6.45	–	–	–
896622	beige	Sack	25 KG	6.45	–	–	–
896618	titangrau	Sack	25 KG	6.35	–	–	–

Lieferfrist beachten

Osservare il termine di consegna

Capatect Fugenmörtel Keramik 082



Fugenmörtel für die Kellenverfugung von keramischen Belägen und Verblendern.

Malta per la stuccatura a cazzuola delle fughe di mattoni da rivestimento e rivestimenti ceramici.

Gebindeart	Sack
Abtontechnologie	–
Artikelkategorie	C5
Verbrauch	2.0–5.0kg/m ²

Tipo di contenitore	Sacco
Colorazione	–
Categoria articoli	C5
Consumo	2.0–5.0kg/m ²

Mat.-Nr.	Farbton	Beschreibung	Verpackung	Preis pro KG	Dichte	VOC in % pro kg	VOC Abgabe pro kg
Nr. articolo	Tinta	Descrizione	Imballaggio	Prezzo al kg	Densità	COV in % per kg	Tassa COV per kg
895546	mittelgrau	Sack	25 KG	5.25	–	–	–
905070	schwarz	Sack	25 KG	5.25	–	–	–
895547	alt sthur	Sack	25 KG	5.25	–	–	–
905094	stuhr hell	Sack	25 KG	5.25	–	–	–
905095	weiss	Sack	25 KG	6.05	–	–	–
905093	paris	Sack	25 KG	6.05	–	–	–
905072	rot	Sack	25 KG	6.05	–	–	–
905353	architekt	Sack	25 KG	6.05	–	–	–
905360	strand	Sack	25 KG	6.95	–	–	–
895544	grau	Sack	25 KG	5.25	–	–	–
895549	hellgrau	Sack	25 KG	5.25	–	–	–

Lieferfrist beachten

Osservare il termine di consegna

Capatect Ultracolor Plus



Hochwertiger, flexibler, ausblühungsfreier Fugenmörtel, welcher sich speziell für die Verfügung von Oberflächen, innerhalb des Capatect Design Keramik Systems eignet.

Malta di fugatura di alta qualità, flessibile e priva di efflorescenze, appositamente studiata per la puntatura di superfici come parte del sistema Capatect Design Ceramics.

Gebindeart	Sack	Tipo di contenitore	Sacco
Abtontechnologie	-	Colorazione	-
Artikelkategorie	C5	Categoria articoli	C5
Verbrauch	3.0-5.0 kg/m ²	Consumo	3.0-5.0 kg/m ²

Mat.-Nr.	Farbton	Beschreibung	Verpackung	Preis pro KG	Dichte	VOC in % pro kg	VOC Abgabe pro kg
Nr. articolo	Tinta	Descrizione	Imballaggio	Prezzo al kg	Densità	COV in % per kg	Tassa COV per kg
1004669	zementgrau	Sack	22 KG	9.80	-	-	-
1004687	anthrazit	Sack	22 KG	9.70	-	-	-
1004686	mittelgrau	Sack	22 KG	11.25	-	-	-
1004667	weiss	Sack	22 KG	14.05	-	-	-
1004668	silbergrau	Sack	22 KG	11.10	-	-	-
941771	silbergrau	Sack	5 KG	16.30	-	-	-
1004670	schwarz	Sack	5 KG	13.05	-	-	-
1004671	jasmin	Sack	5 KG	16.00	-	-	-
941778	vanille	Sack	5 KG	16.90	-	-	-
1004672	beige	Sack	5 KG	15.90	-	-	-
1004683	sand	Sack	5 KG	19.70	-	-	-
1004684	seide	Sack	5 KG	19.50	-	-	-
1004685	schlamm	Sack	5 KG	19.75	-	-	-
1004688	londongrau	Sack	5 KG	16.55	-	-	-
1004689	vulkansand	Sack	5 KG	17.65	-	-	-
1014319	goldstaub	Sack	5 KG	19.50	-	-	-

Lieferfrist beachten

Osservare il termine di consegna

Capatect Mapesil LM



1K geruchsarmer, neutral vernetzender Silikon-dichtstoff zum Schliessen von Fugen bei Natursteinen oder Keramikflächen.

- nicht überstreichbar
- Inhalt 310ml

Sigillante in silicone monocomponente, privo di odore, con collegamento neutro, per la chiusura delle fughe in superfici ceramicate o in pietra naturale.

- Non può essere verniciato
- Tenore 310ml

Gebindeart	Kartusche
Abtontechnologie	–
Artikelkategorie	C5
Verbrauch	–

Tipo di contenitore	Cartuccia
Colorazione	–
Categoria articoli	C5
Consumo	–

Mat.-Nr.	Farbton	Verpackung	Preis	Einheit	Dichte	VOC in % pro kg	VOC Abgabe pro kg
Nr. articolo	Tinta	Imballaggio	Prezzo	Unità	Densità	COV in % per kg	Tassa COV per kg
786471	manhattan	1 ST	42.20	pro 1 ST	–	93.0%	2.79
941760	silbergrau	1 ST	38.75	pro 1 ST	1.33	–	–
786472	mittelgrau	1 ST	42.20	pro 1 ST	1.00	93.0%	2.79
941762	zementgrau	1 ST	37.70	pro 1 ST	1.33	–	–
786473	anthrazit	1 ST	42.20	pro 1 ST	1.00	93.0%	2.79
941764	schwarz	1 ST	38.75	pro 1 ST	1.33	–	–
941765	Jasmin	1 ST	38.75	pro 1 ST	1.33	–	–
786476	beige	1 ST	42.20	pro 1 ST	1.00	93.0%	2.79

Lieferfrist beachten
Verpackungseinheit: 12 Stk.

Osservare il termine di consegna
Contenuto della confezione: 12 pz.

Capatect Elastorapid



Zweikomponentiger Dünnbettmörtel für die Verklebung von harten Belägen innerhalb des Capatect Design Keramik Systems.

Malta bicomponente a strato sottile per l'incollaggio di rivestimenti rigidi nel sistema Capatect Design Ceramic.

Gebindeart	Sack
Abtontechnologie	–
Artikelkategorie	C5
Verbrauch	4.5–6.0 kg/m ²

Tipo di contenitore	Sacco
Colorazione	–
Categoria articoli	C5
Consumo	4.5–6.0 kg/m ²

Mat.-Nr.	Farbton	Beschreibung	Verpackung	Preis pro KG	Dichte	VOC in % pro kg	VOC Abgabe pro kg
Nr. articolo	Tinta	Descrizione	Imballaggio	Prezzo al kg	Densità	COV in % per kg	Tassa COV per kg
941692	grau	Komp. A	25 KG	6.60	–	–	–
941689	weiss	Komp. A	25 KG	10.10	–	–	–
941691	–	Komp. B	6.25 KG	22.75	–	–	–

Lieferfrist beachten

Osservare il termine di consegna

Capatect Kerabond T



Hydraulisch erhärtender, standfester, Dünnbettmörtel zum Ansetzen und Verlegen von keramischen Fliesen und Platten.

Mit Isolastic anstelle von Wasser angemischt, ergibt Kerabond T einen zementären, standfesten Klebemörtel mit verbesserter Haftung.

Malta a presa idraulica, stabile e a letto sottile per la posa di piastrelle e lastre ceramiche.

Miscelato con Isolastic al posto dell'acqua, Kerabond T produce una malta adesiva cementizia e stabile con una migliore adesione.

Gebindeart	Sack / Kanister	Tipo di contenitore	Sacco / Tanica
Abtontechnologie	-	Colorazione	-
Artikelkategorie	C5	Categoria articoli	C5
Verbrauch	4.5-6.0 kg/m ²	Consumo	4.5-6.0 kg/m ²

Mat.-Nr.	Farbton	Beschreibung	Verpackung	Preis pro KG	Dichte	VOC in % pro kg	VOC Abgabe pro kg
Nr. articolo	Tinta	Descrizione	Imballaggio	Prezzo al kg	Densità	COV in % per kg	Tassa COV per kg
941758	grau	-	25 KG	3.20	-	-	-
941757	weiss	-	25 KG	3.65	-	-	-

Lieferfrist beachten

Osservare il termine di consegna

Capatect Isolastic



Elastifizierende Latexdispersion zur Vergütung zementärer Klebemörtel z. B. Kerabond T

Lattice elasticizzante da miscelare con malte adesive cementizie, ad es. Kerabond T

Gebindeart	Kanister	Tipo di contenitore	Tanica
Abtontechnologie	-	Colorazione	-
Artikelkategorie	C5	Categoria articoli	C5
Verbrauch	0.7-2.0 kg/m ²	Consumo	0.7-2.0 kg/m ²

Mat.-Nr.	Farbton	Beschreibung	Verpackung	Preis pro KG	Dichte	VOC in % pro kg	VOC Abgabe pro kg
Nr. articolo	Tinta	Descrizione	Imballaggio	Prezzo al kg	Densità	COV in % per kg	Tassa COV per kg
941756	transparent	-	5 KG	50.00	-	-	-
941754	transparent	-	10 KG	24.65	-	-	-
941755	transparent	-	25 KG	22.75	-	-	-
941753	transparent	-	210 KG	26.00	-	-	-

Lieferfrist beachten

Osservare il termine di consegna

DisboADD 942 Mischquarz

Zuschlagstoff für die Verfugung der Oberflächen innerhalb des Capatect Design Keramik Systems.

- max. Zugabemenge 25% zum Fugenmaterial

Additivo per la stuccatura di superfici nel sistema Capatect Design Ceramic.

- Quantità massima da aggiungere al 25% al materiale per la stuccatura.

Gebindeart	Sack
Abtontechnologie	–
Artikelkategorie	C8
Verbrauch	–

Tipo di contenitore	Sacco
Colorazione	–
Categoria articoli	C8
Consumo	–

Mat.-Nr.	Farbton	Beschreibung	Verpackung	Preis pro KG	Dichte	VOC in % pro kg	VOC Abgabe pro kg
Nr. articolo	Tinta	Descrizione	Imballaggio	Prezzo al kg	Densità	COV in % per kg	Tassa COV per kg
86524	–	–	25 KG	1.35	–	–	–

Fassade Fassadenprofil - Capapor

Facciata, profilo per facciata - Capapor

Capatect Capapor Fassadenprofile

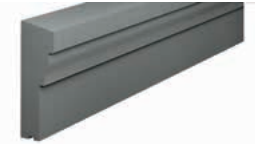

Profile und Elemente aus Leichtbaustoff für die Fassaden- und Innenraumgestaltung.

- hohe mechanische Widerstandsfähigkeit
 - Brandverhalten B1
 - farbig überarbeitbar mit Caparol Amphisilan oder Thermosan
 - hervorragende optische und technische Qualität
 - Verklebung mit Capatect Profilkleber 121
- Diverse Standartformen: Rahmenprofile, Gurtprofile, Konsolen, Schlusssteine, Bossen, individuelle Sonderanfertigungen nach Mass

Profili ed elementi in materiale leggero per la decorazione di facciate e interni.

- Elevata resistenza alle sollecitazioni meccaniche
 - Categoria di reazione al fuoco B1
 - Colorabile con Caparol Amphisilan o Thermosan
 - Eccezionali caratteristiche estetiche e tecniche
 - Incollaggio con collante per profili Capatect 121
- Svariati formati standard: profili perimetrali, cornici marcapiano, mensole, chiavi di volta, pietre angolari, modelli personalizzati su misura

Gebindeart	Karton
Abtöntechnologie	–
Artikelkategorie	–
Verbrauch	–

Tipo di contenitore	Scatola
Colorazione	–
Categoria articoli	–
Consumo	–

Mat.-Nr.	Farbton	Beschreibung	Verpackung	Preis pro m ²	Dichte	VOC in % pro kg	VOC Abgabe pro kg
Nr. articolo	Tinta	Descrizione	Imballaggio	Prezzo al m ²	Densità	COV in % per kg	Tassa COV per kg
–	–	–	–	Auf Anfrage	–	–	–

Lieferfrist beachten

Osservare il termine di consegna

Ergänzungssortiment Fassadenprofil - Capapor

Facciata, profilo per facciata - Capapor

Capatect Profilkleber 121/109



Zementgebundener Werk trockenmörtel zum Ankleben von Capapor-Fassadenprofilen mit sehr hoher Anfangshaftung.

Malta in polvere legata con cemento per l'incollaggio di profili per facciate Capapor con ottima aderenza iniziale.

Gebindeart	Sack
Abtontechnologie	–
Artikelkategorie	C5
Verbrauch	3.0–6.0 kg/m ²

Tipo di contenitore	Sacco
Colorazione	–
Categoria articoli	C5
Consumo	3.0–6.0 kg/m ²

Mat.-Nr.	Farbton	Beschreibung	Verpackung	Preis pro KG	Dichte	VOC in % pro kg	VOC Abgabe pro kg
Nr. articolo	Tinta	Descrizione	Imballaggio	Prezzo al kg	Densità	COV in % per kg	Tassa COV per kg
785011	naturweiss	–	25 KG	4.80	–	–	–

Lieferfrist beachten

Osservare il termine di consegna

Capapor Profilspachtel 121/110



2K- Reparatur- und Ausbesserungsspachtel für kleinflächige Beschädigungen an den Capapor Fassadenprofilen.

Rasante bicomponente di riparazione o perfezionamento per danni poco estesi su profili per facciate Capapor.

Gebindeart	Sack
Abtontechnologie	–
Artikelkategorie	C5
Verbrauch	1.5–2.5 kg/m ²

Tipo di contenitore	Sacco
Colorazione	–
Categoria articoli	C5
Consumo	1.5–2.5 kg/m ²

Mat.-Nr.	Farbton	Beschreibung	Verpackung	Preis pro KG	Dichte	VOC in % pro kg	VOC Abgabe pro kg
Nr. articolo	Tinta	Descrizione	Imballaggio	Prezzo al kg	Densità	COV in % per kg	Tassa COV per kg
940250	grau	–	10 KG	34.50	–	–	–

Lieferfrist beachten

Osservare il termine di consegna

Fassade Effektbeschichtung

Facciata, rivestimento a effetto

Capatect Kreativeffekt



Effektmischung aus hellem Glimmer zum Einblasen in die frisch applizierte Oberfläche.

Mix d'effetto a base di mica chiara da soffiare sulla superficie appena applicata.

Gebindeart	Eimer
Abtontechnologie	-
Artikelkategorie	C5
Verbrauch	60–100 g/m ²

Tipo di contenitore	Secchio
Colorazione	-
Categoria articoli	C5
Consumo	60–100 g/m ²

Mat.-Nr.	Farbton	Beschreibung	Verpackung	Preis pro KG	Dichte	VOC in % pro kg	VOC Abgabe pro kg
Nr. articolo	Tinta	Descrizione	Imballaggio	Prezzo al kg	Densità	COV in % per kg	Tassa COV per kg
890471	stardust	-	5 KG	13.30	-	-	-
890466	brillant	-	25 KG	13.30	-	-	-

Lieferfrist beachten

Osservare il termine di consegna

Maschinentechnik und Werkzeug

Tecnologia delle macchine e strumenti

Capatect Putzstrukturwischer kreativ 050/100



Zur Ausführung von kreativen Putzstrukturtechniken.

- Breite 330 mm

Gebindeart	Karton
Abtöntechnologie	-
Artikelkategorie	C7
Verbrauch	-

Per l'esecuzione di tecniche creative per strutture intonacate.

- Larghezza 330 mm

Tipo di contenitore	Cartone
Colorazione	-
Categoria articoli	C7
Consumo	-

Mat.-Nr.	Beschreibung	Verpackung	Preis	Einheit	Dichte	VOC in % pro kg	VOC Abgabe pro kg
Nr. articolo	Descrizione	Imballaggio	Prezzo	Unità	Densità	COV in % per kg	Tassa COV per kg
924392	-	1 ST	17.35	pro 1 ST	-	-	-

inoMIX E12



Durchlaufmischer für Caparol OneWayBox mit PU Mischrohr und Mischwelle.

- Mischleistung ca. 18 l/min
- Spannung 230 V / 50 Hz
- Leergewicht 47 kg

Gebindeart	-
Abtöntechnologie	-
Artikelkategorie	C7
Verbrauch	-

Miscelatore continuo per contenitore OneWay Caparol con albero e asta di miscelazione in PU.

- Capacità di miscelazione 18 l/min
- Tensione 230 V / 50 Hz
- Peso vuoto 47 kg

Tipo di contenitore	-
Colorazione	-
Categoria articoli	C7
Consumo	-

Mat.-Nr.	Farbton	Beschreibung	Verpackung	Einheit	Dichte	VOC in % pro kg	VOC Abgabe pro kg
Nr. articolo	Tinta	Descrizione	Imballaggio	Unità	Densità	COV in % per kg	Tassa COV per kg
547653	-	-	1 ST	pro 1 ST	-	-	-

Lieferfrist beachten

Osservare il termine di consegna

inoMIX S16



Durchlaufmischer inkl. Wasserarmatur. PU Mischrohr und Mischwelle.

- Behältervolumen 3 Sack à 25 kg
- Mischleistung 16 l/min
- ohne Werkzeug zerlegbar
- kann problemlos in einem Kombi transportiert werden

Miscelatore continuo con sistema idrico. Albero e asta di miscelazione in PU.

- Volume del contenitore 3 sacchi da 25 kg
- Capacità di miscelazione 16 l/min
- Smontaggio senza attrezzi
- Può essere tranquillamente trasportato in furgone

Gebindeart	-
Abtontechnologie	-
Artikelkategorie	C7
Verbrauch	-

Tipo di contenitore	-
Colorazione	-
Categoria articoli	C7
Consumo	-

Mat.-Nr.	Farbton	Beschreibung	Verpackung	Einheit	Dichte	VOC in % pro kg	VOC Abgabe pro kg
Nr. articolo	Tinta	Descrizione	Imballaggio	Unità	Densità	COV in % per kg	Tassa COV per kg
548873	-	-	1 ST	pro 1 ST	-	-	-

Lieferfrist beachten

Osservare il termine di consegna



HISTOLITH.

Hauptgruppe	Seite
Grundierung wasserbasis HIS	222
Ergänzungssortiment Verdünnungsmittel	223
Innenwand Silikatfarbe HIS	224
Innenwand Kalkfarbe	225
Fassade Silikatfarbe HIS	226
Fassade Kalkfarbe	227
Spachtelmasse HIS	228
Spezialmörtel und Putz	229
Lacke Decklack ölbasis	231
Holzschutz Grundierung ölbasis	232
Ergänzungssortiment Holzschutz	233
Ergänzungssortiment Histolith	234

Gruppo principale	Pagina
Fondo a base di acqua HIS	222
Assortimento integrativo, solvente	223
Parete interna, pittura ai silicati HIS	224
Assortimento integrativo, fondo	225
Facciata, pittura ai silicati HIS	226
Assortimento integrativo, solvente	227
Parete interna, pittura alla calce	228
Facciata, pittura alla calce	229
Facciata, malta per rasatura	231
Malta speciale e intonaco	232
Smalti, pittura a olio	233
Assortimento di completamento, pitture piene e per la messa in tinta	234

Grundierung wasserbasis HIS

Fondo a base di acqua HIS

Histolith KontaktQuarz



Der Silikatische Kontaktgrund.

Gebindeart	Eimer
Abtöntechnologie	▲
Artikelkategorie	C9
Verbrauch	250–300 ml/m ²

Fondo di contatto a base silicato.

Tipo di contenitore	Secchio
Colorazione	▲
Categoria articoli	C9
Consumo	250–300 ml/m ²

Mat.-Nr.	Farbton	Verpackung	Preis pro L	Preis pro KG	Dichte	VOC in % pro kg	VOC Abgabe pro kg
Nr. articolo	Tinta	Imballaggio	Prezzo al l	Prezzo al kg	Densità	COV in % per kg	Tassa COV per kg
1010483	weiss	12.5 L	14.75	10.40	1.42	–	–

Ergänzungssortiment Verdünnungsmittel

Assortimento integrativo, solvente

Histolith Sol-Silikat Fixativ



Das Grundier- und Verdünnungsmittel auf Sol-Silikatbasis.

Diluyente e fondo a base di sol-silicato.

Gebindeart	Kanister	Tipo di contenitore	Tanica
Abtontechnologie	–	Colorazione	–
Artikelkategorie	C9	Categoria articoli	C9
Verbrauch	100–200 ml/m ²	Consumo	100–200 ml/m ²



Mat.-Nr.	Farbton	Verpackung	Preis pro L	Preis pro KG	Dichte	VOC in % pro kg	VOC Abgabe pro kg
Nr. articolo	Tinta	Imballaggio	Prezzo al l	Prezzo al kg	Densità	COV in % per kg	Tassa COV per kg
1010463	transparent	10 L	19.25	18.50	1.04	–	–

Innenwand Silikatfarbe HIS**Parete interna, pittura ai silicati HIS****Histolith Premium Silikat**

Die Sol-Silikat-Innenfarbe für höchste Ansprüche.
Deckvermögen Klasse 1
Nassabriebklasse 1

Pittura per interni a base di sol-silicato per esigenze elevate.

Capacità coprente di classe 1

Classe di abrasione a umido 1



Gebindeart	Eimer
Abtontechnologie	▲
Artikelkategorie	C9
Verbrauch	ca. 140 ml/m ²

Tipo di contenitore	Secchio
Colorazione	▲
Categoria articoli	C9
Consumo	ca. 140 ml/m ²

Mat.-Nr.	Farbton	Verpackung	Preis pro L	Preis pro KG	Dichte	VOC in % pro kg	VOC Abgabe pro kg
Nr. articolo	Tinta	Imballaggio	Prezzo al l	Prezzo al kg	Densità	COV in % per kg	Tassa COV per kg
939991	weiss	12.5 L	14.70	9.60	1.53	–	–
940004	weiss	5 L	16.75	10.95	1.53	–	–

Zum Verdünnen Histolith Sol-Silikat Fixativ verwenden.

Per diluire, utilizzare il fissativo Histolith Sol-Silikat Fixativ.

Innenwand Kalkfarbe**Assortimento integrativo, fondo****Histolith Kalkschlämme**

Zum Füllen von Schwundrissen und zum Egalisieren der Oberfläche.

Per riempire crepe causate dal restringimento dei materiali e per egualizzare le superfici.

Gebindeart	Eimer
Abtontechnologie	–
Artikelkategorie	C9
Verbrauch	350–500 ml/m ²

Tipo di contenitore	Secchio
Colorazione	–
Categoria articoli	C9
Consumo	350–500 ml/m ²

Mat.-Nr.	Farbton	Beschreibung	Verpackung	Preis pro KG	Dichte	VOC in % pro kg	VOC Abgabe pro kg
Nr. articolo	Tinta	Descrizione	Imballaggio	Prezzo al kg	Densità	COV in % per kg	Tassa COV per kg
1010492	weiss	–	25 KG	5.10	–	–	–

Histolith Innenkalk

Für authentische Kalkanstriche in der Baudenkmalpflege; besonders für die Beschichtung von kalkreichen Putzen sowie für die Renovierung von saugfähigen, mineralischen Altanstrichen.

Per mani autentiche di calce nella cura dei monumenti; in particolare per il rivestimento di intonaci ricchi di calce e per il restauro di precedenti strati minerali assorbenti.

Gebindeart	Eimer
Abtontechnologie	◆
Artikelkategorie	C9
Verbrauch	150–200 ml/m ²

Tipo di contenitore	Secchio
Colorazione	◆
Categoria articoli	C9
Consumo	150–200 ml/m ²

Mat.-Nr.	Farbton	Verpackung	Preis pro L	Preis pro KG	Dichte	VOC in % pro kg	VOC Abgabe pro kg
Nr. articolo	Tinta	Imballaggio	Prezzo al l	Prezzo al kg	Densità	COV in % per kg	Tassa COV per kg
1010497	weiss	12.5 L	11.30	7.75	1.46	–	–
1010498	Sonderton	12.5 L	17.85	12.25	1.46	–	–



Fassade Silikatfarbe HIS

Histolith Sol-Silikat



Vereinigt die Vorteile der bewährten Silikatfarben und der Siliconharzfarben in sich. Geeignet sowohl für mineralische Untergründe als auch für die Überarbeitung von alten matten Dispersionsfarben und Siliconharzfarben.



Gebindeart	Eimer
Abtontechnologie	▲
Artikelkategorie	C9
Verbrauch	250–300 ml/m ²

Facciata, pittura ai silicati HIS

Fonde i vantaggi delle tradizionali pitture in silicio e delle pitture in resina di silicone. Adatta sia per fondi minerali, sia per la lavorazione di vecchie pitture in resina di silicone e in dispersione opache.

Tipo di contenitore	Secchio
Colorazione	▲
Categoria articoli	C9
Consumo	250–300 ml/m ²

Mat.-Nr.	Farbton	Verpackung	Preis pro L	Preis pro KG	Dichte	VOC in % pro kg	VOC Abgabe pro kg
Nr. articolo	Tinta	Imballaggio	Prezzo al l	Prezzo al kg	Densità	COV in % per kg	Tassa COV per kg
1010459	weiss	12.5 L	26.40	17.85	1.48	–	–
1010461	Basis 3	11.75 L	26.40	19.70	1.34	–	–

Histolith FassadenSilikat



Die mineralische Fassadenfarbe mit bauphysikalischen vorteilhaften Eigenschaften.

Pittura minerale per facciate con ottime proprietà sul piano fisico-edile.



Gebindeart	Eimer
Abtontechnologie	▲
Artikelkategorie	C9
Verbrauch	250–300 ml/m ²

Tipo di contenitore	Secchio
Colorazione	▲
Categoria articoli	C9
Consumo	250–300 ml/m ²

Mat.-Nr.	Farbton	Verpackung	Preis pro L	Preis pro KG	Dichte	VOC in % pro kg	VOC Abgabe pro kg
Nr. articolo	Tinta	Imballaggio	Prezzo al l	Prezzo al kg	Densità	COV in % per kg	Tassa COV per kg
1010453	weiss	12.5 L	14.25	9.30	1.53	–	–

Zum Verdünnen Histolith Sol-Silikat Fixativ verwenden.

Per diluire, utilizzare il fissativo Histolith Sol-Silikat Fixativ.

Histolith Mineralin



Füllende Grund-/ Zwischen und Schlussbeschichtung.

Rivestimento riempitivo di base, intermedio e finale.

Gebindeart	Eimer
Abtontechnologie	▲
Artikelkategorie	C8
Verbrauch	400–500 g/m ²

Tipo di contenitore	Secchio
Colorazione	▲
Categoria articoli	C8
Consumo	400–500 g/m ²

Mat.-Nr.	Farbton	Beschreibung	Verpackung	Preis pro KG	Dichte	VOC in % pro kg	VOC Abgabe pro kg
Nr. articolo	Tinta	Descrizione	Imballaggio	Prezzo al kg	Densità	COV in % per kg	Tassa COV per kg
1010478	weiss	–	20 KG	7.35	–	–	–

Fassade Kalkfarbe**Histolith Fassadenkalk**

Für authentische Kalkanstriche in der Baudenkmalpflege; besonders für die Beschichtung von kalkreichen Putzen sowie für die Renovierung von saugfähigen, mineralischen Altanstrichen.

Gebindeart	Eimer
Abtöntechnologie	◆
Artikelkategorie	C9
Verbrauch	150–200 ml/m ²

Assortimento integrativo, solvente

Per mani autentiche di calce nella cura dei monumenti; in particolare per il rivestimento di intonaci ricchi di calce e per il restauro di precedenti strati minerali assorbenti.

Tipo di contenitore	Secchio
Colorazione	◆
Categoria articoli	C9
Consumo	150–200 ml/m ²

Mat.-Nr.	Farbton	Verpackung	Preis pro L	Preis pro KG	Dichte	VOC in % pro kg	VOC Abgabe pro kg
Nr. articolo	Tinta	Imballaggio	Prezzo al l	Prezzo al kg	Densità	COV in % per kg	Tassa COV per kg
1010487	weiss	12.5 L	11.30	7.75	1.46	–	–
1010488	Sonderton	12.5 L	17.90	12.45	1.44	–	–

Spachtelmasse HIS**Parete interna, pittura alla calce****Histolith Kalkspachtel brillant**

Edelweisser, gut füllender Kalkspachtel für innen.

Rasante a base di calce bianco per interni con buone capacità riempitive.

Gebindeart	Sack
Abtöntechnologie	–
Artikelkategorie	C9
Verbrauch	1.2 kg/m ² /mm

Tipo di contenitore	Sacco
Colorazione	–
Categoria articoli	C9
Consumo	1.2 kg/m ² /mm

Mat.-Nr.	Farbton	Beschreibung	Verpackung	Preis pro KG	Dichte	VOC in % pro kg	VOC Abgabe pro kg
Nr. articolo	Tinta	Descrizione	Imballaggio	Prezzo al kg	Densità	COV in % per kg	Tassa COV per kg
887035	edelweiss	–	20 KG	5.10	–	–	–

Histolith Renovierspachtel

Mineralischer Feinmörtel für Putzausbesserungen im Aussen- und Innenbereich.

Malta di finitura minerale per il perfezionamento dell'intonaco in ambienti interni ed esterni.

Gebindeart	Sack
Abtöntechnologie	–
Artikelkategorie	C9
Verbrauch	1.3–1.5 kg/m ²

Tipo di contenitore	Sacco
Colorazione	–
Categoria articoli	C9
Consumo	1.3–1.5 kg/m ²

Mat.-Nr.	Farbton	Beschreibung	Verpackung	Preis pro KG	Dichte	VOC in % pro kg	VOC Abgabe pro kg
Nr. articolo	Tinta	Descrizione	Imballaggio	Prezzo al kg	Densità	COV in % per kg	Tassa COV per kg
811250	naturweiss	–	25 KG	4.25	–	–	–

Spezialmörtel und Putz

Facciata, pittura alla calce

Histolith Trass Sanierputz



Sanierputz zur Erzeugung trockener Oberflächen.

Intonaco di restauro per la realizzazione di superfici asciutte.

Gebindeart	Sack
Abtöntechnologie	–
Artikelkategorie	C8
Verbrauch	ca. 1.1 kg/m ² /mm

Tipo di contenitore	Sacco
Colorazione	–
Categoria articoli	C8
Consumo	ca. 1.1 kg/m ² /mm

Mat.-Nr.	Farbton	Beschreibung	Verpackung	Preis pro KG	Dichte	VOC in % pro kg	VOC Abgabe pro kg
Nr. articolo	Tinta	Descrizione	Imballaggio	Prezzo al kg	Densità	COV in % per kg	Tassa COV per kg
544765	grau	–	20 KG	3.00	–	–	–

Histolith Trass Porengrundputz



Grund-/ Salzspeicher- und Ausgleichputz bei stark unebenem Mauerwerk.

Intonaco di fondo/di livellamento/rinzaffi antisalinii in murature che presentano dislivelli marcati.

Gebindeart	Sack
Abtöntechnologie	–
Artikelkategorie	C8
Verbrauch	ca. 1.1 kg/m ² /mm

Tipo di contenitore	Sacco
Colorazione	–
Categoria articoli	C8
Consumo	ca. 1.1 kg/m ² /mm

Mat.-Nr.	Farbton	Beschreibung	Verpackung	Preis pro KG	Dichte	VOC in % pro kg	VOC Abgabe pro kg
Nr. articolo	Tinta	Descrizione	Imballaggio	Prezzo al kg	Densità	COV in % per kg	Tassa COV per kg
544764	grau	–	20 KG	2.40	–	–	–

Histolith Trass Kalkputz



Kalkputz mit Suevit-Trass für innen und aussen.

Intonaco a calce con Suevit Trass per interni ed esterni.

Gebindeart	Sack
Abtöntechnologie	–
Artikelkategorie	C8
Verbrauch	ca. 5.0kg

Tipo di contenitore	Sacco
Colorazione	–
Categoria articoli	C8
Consumo	ca. 5.0kg

Mat.-Nr.	Farbton	Beschreibung	Verpackung	Preis pro KG	Dichte	VOC in % pro kg	VOC Abgabe pro kg
Nr. articolo	Tinta	Descrizione	Imballaggio	Prezzo al kg	Densità	COV in % per kg	Tassa COV per kg
310193	altweiss	–	30 KG	2.50	1.43	–	–

Histolith Trass Vorspritzputz



Vorspritzputz als Haftbrücke auf Mauerwerk.

Intonaco di rinzafo come ponte d'adesione sulla muratura.

Gebindeart	Sack	Tipo di contenitore	Sacco
Abtontechnologie	–	Colorazione	–
Artikelkategorie	C8	Categoria articoli	C8
Verbrauch	ca. 1.1 kg/m ² /mm	Consumo	ca. 1.1 kg/m ² /mm

Mat.-Nr.	Farbton	Beschreibung	Verpackung	Preis pro KG	Dichte	VOC in % pro kg	VOC Abgabe pro kg
Nr. articolo	Tinta	Descrizione	Imballaggio	Prezzo al kg	Densità	COV in % per kg	Tassa COV per kg
544763	grau	–	30 KG	2.35	–	–	–

Lacke Decklack ölbasis

Facciata, malta per rasatura

Histolith Leinölfarbe



Hochwertige Leinölfarbe für begrenzt und nicht masshaltige Holzbauteilen; insbesondere für Holzfachwerk.

Pittura pregiata all'olio di lino per elementi edili in legno a dimensioni limitatamente o non stabili; particolarmente adatto per Strutture in legno.

Gebindeart	Eimer
Abtontechnologie	▲
Artikelkategorie	C9
Verbrauch	80–100 ml/2

Tipo di contenitore	Secchio
Colorazione	▲
Categoria articoli	C9
Consumo	80–100 ml/2

Mat.-Nr.	Farbton	Verpackung	Preis pro L	Preis pro KG	Dichte	VOC in % pro kg	VOC Abgabe pro kg
Nr. articolo	Tinta	Imballaggio	Prezzo al l	Prezzo al kg	Densità	COV in % per kg	Tassa COV per kg
1010503	Farblos	2.2 L	32.70	25.50	1.28	15.0%	0.45
1010502	Farblos	0.88 L	34.20	26.65	1.28	15.0%	0.45



Holzschutz Grundierung ölbasis**Malta speciale e intonaco****Histolith Halböl**

Grundiermittel für Holz und nicht alkalische Putze und Gipsstuck.

Fondo per legno e intonaco non alcalino, gesso.

Gebindeart	Kanister	Tipo di contenitore	Tanica
Abtöntechnologie	–	Colorazione	–
Artikelkategorie	C9	Categoria articoli	C9
Verbrauch	100–150 ml/m ²	Consumo	100–150 ml/m ²

Mat.-Nr.	Farbton	Verpackung	Preis pro L	Preis pro KG	Dichte	VOC in % pro kg	VOC Abgabe pro kg
Nr. articolo	Tinta	Imballaggio	Prezzo al l	Prezzo al kg	Densità	COV in % per kg	Tassa COV per kg
952192	transparent	2.5 L	32.10	37.00	0.87	45.0%	1.35

Ergänzungssortiment Holzschutz

Smalti, pittura a olio

Histolith Sanopass - Holzrisspaste



Zum füllen von Rissen und Vertiefungen in nicht masshaltigen Holzbauteilen; für Holzfachwerk.

Per riempire crepe e irregolarità in elementi in legno non stabili dimensionalmente; adatto per Strutture in legno.

Gebindeart	Eimer
Abtontechnologie	-
Artikelkategorie	C9
Verbrauch	-

Tipo di contenitore	Secchio
Colorazione	-
Categoria articoli	C9
Consumo	-

Mat.-Nr.	Farbton	Beschreibung	Verpackung	Preis pro KG	Dichte	VOC in % pro kg	VOC Abgabe pro kg
Nr. articolo	Tinta	Descrizione	Imballaggio	Prezzo al kg	Densità	COV in % per kg	Tassa COV per kg
1010507	braun	-	10 KG	15.20	-	-	-
1010508	braun	-	2.5 KG	18.20	-	-	-

Ergänzungssortiment Histolith

Histolith Antik Lasur



Dekorative Lasurbeschichtung auf mineralischer Basis für innen und aussen.

Velatura decorativa a base minerale per interni ed esterni.

Gebindeart	Eimer
Abtontechnologie	▲
Artikelkategorie	C9
Verbrauch	80–100 ml/m ²

Tipo di contenitore	Secchio
Colorazione	▲
Categoria articoli	C9
Consumo	80–100 ml/m ²



Mat.-Nr.	Farbton	Verpackung	Preis pro L	Preis pro KG	Dichte	VOC in % pro kg	VOC Abgabe pro kg
Nr. articolo	Tinta	Imballaggio	Prezzo al l	Prezzo al kg	Densità	COV in % per kg	Tassa COV per kg
1010312	transparent	5 L	13.80	13.25	1.04	–	–

Histolith Fluat



Konzentrat zur Vorbehandlung von Putzen.

Concentrato per il pretrattamento di intonaci.

Gebindeart	Kanister
Abtontechnologie	–
Artikelkategorie	C9
Verbrauch	30–50 ml/m ²

Tipo di contenitore	Tanica
Colorazione	–
Categoria articoli	C9
Consumo	30–50 ml/m ²

Mat.-Nr.	Farbton	Verpackung	Preis pro L	Preis pro KG	Dichte	VOC in % pro kg	VOC Abgabe pro kg
Nr. articolo	Tinta	Imballaggio	Prezzo al l	Prezzo al kg	Densità	COV in % per kg	Tassa COV per kg
1010509	transparent	10 L	25.15	20.65	1.22	–	–

Histolith Volltonfarbe



Die Voll- und Abtönfarben auf Sol-Silikatbasis.

Pittura tinta piena e per la messa in tinta a base di sol-silicato.

Gebindeart	Tube
Abtontechnologie	–
Artikelkategorie	C9
Verbrauch	150–200 ml/m ²

Tipo di contenitore	Tubetto
Colorazione	–
Categoria articoli	C9
Consumo	150–200 ml/m ²

Mat.-Nr.	Farbton	Verpackung	Preis pro L	Preis pro KG	Dichte	VOC in % pro kg	VOC Abgabe pro kg
Nr. articolo	Tinta	Imballaggio	Prezzo al l	Prezzo al kg	Densità	COV in % per kg	Tassa COV per kg
1010475	schwarz	0.75 L	33.50	22.95	1.46	–	–
1010471	ocker	0.75 L	33.50	23.25	1.44	–	–
1010477	umbra	0.75 L	33.50	22.45	1.49	–	–
1010474	oxidrot	0.75 L	33.50	23.10	1.45	–	–
1010473	oxidorange	0.75 L	33.50	23.60	1.42	–	–
1010472	oxidbraun	0.75 L	33.50	23.95	1.40	–	–
1010469	grün	0.75 L	51.25	34.15	1.50	–	–
1010468	gelb	0.75 L	51.25	34.40	1.49	–	–
1010470	kobaltblau	0.75 L	85.45	58.55	1.46	–	–
1010476	ultramarinblau	0.75 L	85.45	56.20	1.52	–	–



Geltungsbereich

Mit der Bestellung anerkennt der Kunde die nachfolgenden „Allgemeinen Geschäftsbedingungen“. Weiter gelten die „Ergänzenden Bestimmungen und Zuschläge“ der DAW Schweiz AG sowie die technischen Merkblätter zum jeweiligen Produkt. Ergänzende oder abweichende Vereinbarungen bedürfen der Schriftform. Allgemeine Geschäftsbedingungen oder ähnliche Bedingungen des Kunden gelten nur, sofern diese von der DAW Schweiz AG explizit und schriftlich anerkannt worden sind.

Preise

Es gilt die bei Vertragsabschluss gültige Preisliste der DAW Schweiz AG. Sämtliche Preise verstehen sich ab Werk und zuzüglich der am Liefertag geltenden gesetzlichen Steuern (z.B. Mehrwertsteuer, VOC*-Lenkungsabgaben, leistungsabhängige Schwerverkehrsabgabe (LSVA)).

* Volatile organic compound

Die gesetzliche VOC-Lenkungsabgabe beträgt CHF 3.00 je kg. In der Preisliste sind die VOC-Lenkungsabgaben prozentual unter den betroffenen Materialien aufgeführt, auf Fakturen und Kaufbelegen werden diese separat ausgewiesen. Gleiches gilt für die gesetzliche MwSt. sowie die LSVA.

Für die Verrechnung von Materialien sind die von der DAW Schweiz AG ermittelten Gewichte, Stückzahlen und Mengen massgebend, der Käufer hat die Ware sofort nach Erhalt auf allfällige Unstimmigkeiten zu prüfen und solche unverzüglich, spätestens jedoch binnen 14 Tagen nach Empfang schriftlich anzuzeigen.

Bestellungen gegen Faktura werden ausschliesslich von Firmen bzw. Kunden mit Sitz in der Schweiz entgegengenommen, andernfalls erfolgt der Verkauf nur gegen Bar- oder Vorauszahlung.

Lieferung

Im Rahmen der regional organisierten Liefertouren bzw. Lieferungen von den Caparol Verkaufsstandorten aus, sind Lieferungen mit einem Rechnungsbetrag ab CHF 100.00 (exkl. MwSt.) kostenfrei. Unter diesem Betrag ist die DAW Schweiz AG berechtigt, einen Unkostenbeitrag von CHF 30.00 pro Lieferung zu erheben.

Lieferungen ab Zentrallager mit einem Rechnungsbetrag ab CHF 350.00 (exkl. MwSt.) sind kostenfrei. Unter diesem Betrag ist die DAW Schweiz AG berechtigt, einen Unkostenbeitrag von CHF 30.00 pro Lieferung zu erheben.

Baustellenlieferungen aus dem Bereich Fassadendämmtechnik (FDT) mit einem Rechnungsbetrag ab CHF 1'000.00 (exkl. MwSt.) sind kostenfrei. In dem Betrag nicht inkludiert sind Dämmplattenverkäufe. Für Lieferungen unter diesem Betrag ist die DAW Schweiz AG berechtigt, die tatsächlich anfallenden Lieferkosten, mindestens jedoch CHF 120.00 pro Lieferung, zu erheben.

Davon ausgenommen sind Dämmplattenlieferungen, für welche stets die tatsächlich anfallenden Lieferkosten des Vorlieferanten eins zu eins weiterverrechnet werden.

Mehrkosten für Wareneillieferungen, Terminlieferungen und Spezialtransporte (z.B. Krantransport) sind unabhängig von der Höhe des Rechnungsbetrages vollumfänglich durch den Kunden zu tragen.

Wird die Ware durch den Kunden abgeholt, gehen Nutzen und Gefahr an der Ware mit der Abholung auf den Kunden über. Wird die Ware versendet bzw. geliefert (auch Frankolieferungen), gehen Nutzen und Gefahr auf den Kunden über, wenn die Ware zur Versendung übergeben worden ist. Davon ausgenommen sind Zustellungen durch Speditionsfahrzeuge der DAW Schweiz AG oder eines dafür von der DAW Schweiz AG beauftragten Transportunternehmens. In diesem Fall gehen Nutzen und Gefahr erst mit Ankunft der Ware am Lieferort auf den Kunden über. Das Abladen der Ware ist Sache des Kunden und erfolgt zu seinen Lasten und auf sein Risiko. Die DAW Schweiz AG übernimmt für allfällige Schäden, welche durch Beihilfe des Transportpersonal oder anderer Hilfspersonen verursacht werden, keinerlei Haftung.

Kann die Lieferung aus Gründen, welche nicht durch die DAW Schweiz AG zu vertreten sind oder infolge höherer Gewalt (darunter fallen auch Betriebsstörungen und Materialmangel, Verkehrsbeschränkungen etc. bei der DAW Schweiz AG oder bei allfälligen Zulieferern) nicht oder nicht rechtzeitig erfolgen, **wird jegliche Haftung der DAW Schweiz AG wegen Verspätung wegbedungen.** Der Kunde ist diesfalls unter Ausschluss von Schadenersatzansprüchen berechtigt, nach dem ungenutzten Verstreichen einer von ihm schriftlich angesetzten Nachfrist von mindestens 5 Tagen, in Bezug auf die von der Lieferverspätung betroffenen Ware (davon ausgenommen sind Ware von Drittlieferanten sowie Sondereutöne welche im Werk vorgenommen werden), vom Vertrag zurückzutreten. **Jegliche Haftung der DAW Schweiz AG wegen Vertragsrücktritt wird vollumfänglich wegbedungen.**

Für das Palettenhandling wird ein Pauschalbetrag von CHF 3.00 pro angelieferte Palette in Rechnung gestellt. Werden von den Vorlieferanten kostenpflichtige Paletten geliefert oder anderweitige Kosten in Bezug auf das Palettenhandling verrechnet, werden diese eins zu eins dem Kunden weiterverrechnet.

Einwegverpackungen werden nicht zurückgenommen, stattdessen verweisen wir den Kunden an einen Dritten, der die Verpackungen der geordneten Entsorgung zuführt.

Produkte werden nur in ganzen Verpackungseinheiten geliefert, Lieferungen von Teilmengen sind ausgeschlossen.

Zahlung / Eigentumsvorbehalt

Fakturen sind innert 30 Tagen oder gemäss den vereinbarten Konditionen netto ab Ausstellungsdatum fällig. Nach Verfall der Rech-

nung gerät der Schuldner ohne Mahnung in Verzug und schuldet Verzugszins in der Höhe von 5%. Wurde eine Ratenzahlung vereinbart und gerät der Kunde mit einer Ratenzahlung in Verzug, wird der gesamte noch ausstehende Betrag sofort fällig und die DAW Schweiz AG hat das Recht, den ganzen noch ausstehenden Betrag zu fordern.

Eigentumsvorbehalt: Wir behalten uns das Eigentum am Liefergegenstand bis zur vollständigen Bezahlung des Kaufpreises vor.

Die Verrechnung von Ansprüchen jeglicher Art mit Kaufpreisforderungen der DAW Schweiz AG wird ausgeschlossen.

Wir behalten uns vor, Zahlungserfahrungen mit dem Kunden einem Informationspool zur Verfügung zu stellen. Dieser kann unter der Telefon-Nr. 043 399 42 22, Abt. Buchhaltung, angefragt werden.

Mängelansprüche / Gewährleistung

Die Haltbarkeit sämtlicher Produkte der DAW Schweiz AG sowie deren Zusammensetzung ist der jeweiligen Produktbeschreibung und / oder dem entsprechenden technischen Merkblatt zu entnehmen. Für Artikel ohne weiterführende Produktbeschreibung gilt eine generelle Haltbarkeit von einem Jahr ab Verkaufsdatum. Diese gilt ausschliesslich für deren vorgesehenen Verwendungszweck und nur für ungeöffnete und korrekt gelagerte Produkte. Jede weitergehende Gewährleistung wird wegbedungen, insbesondere:

- Für die Weiterverarbeitung der Produkte und für das daraus resultierende Arbeitserzeugnis;
- Für den Fortbestand einer nach Erfahrung des Kunden vorhandenen, von der DAW Schweiz AG jedoch nicht anerkannten und / oder nicht ausdrücklich zugesicherten Eigenschaft der Produkte;
- Bei Verarbeitung / Verwendung der Produkte auf bearbeitetem oder unbearbeitetem Untergrundmaterial, wenn das Untergrundmaterial nicht nach Zusammensetzung und Marke genau demjenigen in der Produktbeschreibung genannten entspricht;
- Bei Verwendung der Produkte für einen von der DAW Schweiz AG nicht vorgesehenen Verwendungszweck;
- Für farbliche oder sonstige ästhetische Veränderungen (z. B. Alterung) der Aussenbeschichtung.

Die Zusicherung von Eigenschaften der Produkte erfolgt unter der Voraussetzung und hat nur Gültigkeit bei Verwendung eines kompletten zugelassenen Systems der DAW Schweiz AG.

Die Ware muss vor Verwendung geprüft und Mängel müssen sofort und vor Verwendung der Produkte schriftlich gerügt werden, ansonsten wird jegliche Gewährleistung abgelehnt. Die Anzeige muss schriftlich erfolgen und hat Art und Ausmass des Mangels genau zu bezeichnen. Mängelansprüche, die nicht sofort geltend gemacht werden, verirken.

Getöntes Material wird mit bestmöglicher Genauigkeit hergestellt.

Der Farbton ist vor der Applikation zu kontrollieren. Der Kunde nimmt zur Kenntnis, dass geringe Farbtonabweichungen vorkommen können und keinen Mangel darstellen. Solche Abweichungen berechtigen weder zur Geltendmachung von Schadenersatzansprüchen aus Nicht- oder nicht gehöriger Erfüllung, noch zu Gewährleistungsansprüchen.

Allfällige Mängelrügen entbinden nicht von der Einhaltung der vertraglichen Verpflichtungen. Insbesondere ist der gesamte Kaufpreis innert genannter Frist zu leisten. Liegt ein Mangel vor, so hat der Kunde einzig das Recht, als Ersatz für die mangelhafte Ware andere wahrhafte Ware derselben Gattung zu fordern. **Eine weitergehende Gewährleistung und Haftung insbesondere auch für Mangelfolgeschaden wird ausdrücklich wegbedungen.**

Rücknahme / Entsorgung

Die DAW Schweiz AG ist nicht zur Rücknahme von gelieferten Waren und / oder Teilen davon verpflichtet. Die fachgerechte Entsorgung der gelieferten Waren und / oder Teilen davon ist unter Vorbehalt anders lautender Bestimmungen des öffentlichen Rechts Pflicht des Kunden.

Beratung

Soweit Beratungsleistungen erbracht werden, geschieht dies nach bestem Wissen, jedoch unverbindlich. Rechtsansprüche können daraus keine abgeleitet werden. Beratungen durch Mitarbeiter vor Ort oder allgemein zur Verarbeitung / Verwendung der Waren erfolgen aus reiner Gefälligkeit und sind unverbindlich. Die Beratung erfolgt nur in Bezug auf die konkret besichtigte Stelle und entbindet den Kunden nicht von der korrekten Verarbeitung sowie der Verwendung der Produkte gemäss Beschrieb, den technischen Merkblättern und / oder gemäss den anerkannten Regeln der Baukunde (und / oder subsidiär SIA-Normen 242, 243, 257). **Jegliche Haftung für aus erbrachter Beratung geltend gemachten Ansprüchen wird wegbedungen.**

Die allfällige Erstellung von Devis oder Massauszügen durch die DAW Schweiz AG erfolgt aus Gefälligkeit und **jegliche Haftung wird wegbedungen.** Der Kunde hat diese auf ihre Richtigkeit hin zu überprüfen. Auch die Geltendmachung von Forderungen aus fehlenden Devis-Positionen oder Massdifferenzen sind ausgeschlossen.

Mündlich oder schriftlich erteilte Verbrauchsangaben sind lediglich als Erfahrungswerte zu verstehen, für deren Richtigkeit **keine Haftung** übernommen wird.

Haftung

Soweit vorstehend nichts Abweichendes vereinbart ist, wird im Rahmen des gesetzlich Zulässigen jegliche Haftung wegbedungen. Dies gilt auch für die Haftung für Hilfspersonen.

Erfüllungsort und Gerichtsstand für beide Parteien ist der Standort des Hauptsitzes der DAW Schweiz AG.

Ergänzende Bestimmungen und Zuschläge | DAW Schweiz AG

Bemusterung

Musterplatten können bei der DAW Schweiz AG auf Anfrage in verschiedenen Materialien bezogen werden. Ausgenommen sind 2K Produkte, Lacke und Lasuren sowie Dekorativsysteme, da diese vom Handschlag des Verarbeiters geprägt sind.

Ab Eingang der Bestellung beträgt die Lieferzeit ca. 5 Arbeitstage.
Für Meldorfer & Klinker beträgt die Lieferzeit ca 15 Arbeitstage.

DIN A4 (210 x 297 mm)	CHF 30.00 / Stk.
DIN A3 (297 x 420mm)	CHF 50.00 / Stk.
500 x 500mm	CHF 70.00 / Stk.
800 x 1200mm	CHF 200.00 / Stk.

Meldorfer

500 x 450mm	CHF 150.00 / Stk.
-------------	-------------------

Klinker

750 x 500mm	CHF 150.00 / Stk.
-------------	-------------------

Alle Preise verstehen sich exkl. MwSt.

Hinweis: Bei Verwendung von kompletten Caparol Capatect-Systemen sind drei Musterplatten A4 kostenlos erhältlich.

Bei Meldorfer & Klinker Bemusterungen sind 2 Stk. für Objektgrößen > 400m² und 3 Stk. für Objektgrößen > 800m² kostenlos erhältlich. Sonderbemusterungen (individuelle Grössen, Mockup etc.) bieten wir auf Anfrage an.

Muster und Proben gelten als unverbindliche Anschauungsstücke. Geringfügige Abweichungen des Angebots bzw. Musters in Bezug auf Grösse, Qualität und Farbe sind möglich. Abweichungen berechtigten nicht zu Gewährleistungsansprüchen.

Abtönzuschläge Farben

Die in der Preisliste gedruckten ColorExpress – Farbtonzuschläge gelten für auf unserem ColorExpress System vorhandenen Farbtonen / Kollektionen.

Wässrige Produkte (CapaTint System) ▲

Preisgruppe 1	CHF 1.50 / L
Preisgruppe 2	CHF 2.70 / L
Preisgruppe 3	CHF 5.20 / L
Preisgruppe 4	CHF 10.20 / L
Preisgruppe 5	CHF 14.70 / L

Lösemittelhaltige Produkte (CapaLac System) ■

Preisgruppe 1	CHF 2.60 / L
Preisgruppe 2	CHF 5.40 / L
Preisgruppe 3	CHF 8.90 / L
Preisgruppe 4	CHF 12.20 / L
Preisgruppe 5	CHF 15.30 / L

Abtönzuschläge Fassadenputze

Abtönzuschläge für Fassadenputze gemäss Farbtongruppen nach ColorExpress (netto). Für die Abtönung von Innenputzen gelten die Abtönzuschläge der wässrigen Produkte (CapaTint System).

Wässrige Produkte (CapaTint System) ▲

Preisgruppe 1	CHF 0.50 / kg
---------------	---------------

Sonderton bzw. Werkstönungen

Sondertöne sind bei den entsprechend markierten Produkten auf Anfrage erhältlich.

Sonderton (Werkstönungen) ◆

Hellbezugswert 50-100 %:	CHF 1.50 / L
Hellbezugswert 26-49 %:	CHF 2.90 / L
Hellbezugswert < 26 %:	CHF 5.40 / L

Farbtöne nach Mustervorlage oder aus Fremd – Kollektionen, welche nicht in unserem ColorExpress System hinterlegt sind, müssen farbmetrisch erstellt werden und werden mit einem Zuschlag verrechnet. Der Zuschlag versteht sich rein netto pro Farbton und zusätzlich zum normalen ColorExpress - Abtönzuschlag.

Ausmischung pro Farbton:	CHF 50.00
Nachmischung pro Farbton:	CHF 25.00

Herstellungsdauer für abgetönte Farben, Lacke und Putze

Die Herstellungsdauer für abgetöntes Material kann einen bis drei Arbeitstage in Anspruch nehmen, in Ausnahmefällen oder bei Kleinmengen auch schneller: sofern Personalkapazitäten, Rezeptur und Basismaterial am jeweiligen Verkaufsstandort (Caparol Verkaufsstelle) vorhanden sind.

Für Sondertöne bzw. Werkstönungen ist eine Lieferfrist von ca. 10 Arbeitstagen zu berücksichtigen.

Farbtonaufschläge für EP- und PUR-Beschichtungen

Warum Aufschläge für Farbtonen?

Zum einen entstehen Mehrkosten für Buntpigmente, zum anderen fallen zusätzliche Kosten insbesondere für kleinere Chargen an. Dies ist hauptsächlich auf die Reinigungszeiten der Aggregate und die manuelle Abfüllung zurückzuführen.

Welche Produkte können abgetönt werden?

Grundsätzlich ist eine werkseitige Abtönung aller pigmentierten Produkte möglich. Bei Bedarf informiert Sie unsere Verkaufsabteilung gerne individuell über die technischen Möglichkeiten.

Wonach richtet sich die Höhe des Sonderfarbtonaufschlags?

Die Höhe des Sonderfarbtonaufschlags richtet sich nach dem Hellbezugswert eines Farbtons, dieser wird in Prozent zum Weiss-Standard angegeben. Farbmuster ohne Angabe eines Hellbezugswertes werden zur Einordnung mit Disbon-Farbtönen abgeglichen.

Liegt der Farbton des Musters zwischen zwei Farbtongruppen, wird der gelegene Aufschlag berechnet. Bei intensiven Sonderfarbtönen der Gelb-, Rot-, Grün- und Blauspektren, die nur unter Verwendung von hochpreisigen Farbpigmenten hergestellt werden können, behalten wir uns zusätzliche Sonderfarbtonaufschläge vor. Die Sonderfarbtonaufschläge gelten für alle Disbon-Produkte, welche werkseitig abgetönt werden.

Welche Mengen werden werksseitig abgetönt?

Die werkseitige Ausmischung von Sonderfarbtönen ist eine Serviceleistung für den Kunden, der nicht über die dafür notwendige Infrastruktur verfügt bzw. für Farben, die vor Ort nicht gemischt werden können (Reaktionsharze). Für Materialmengen bis 50 kg/Liter bei Lacken und Reaktionsharzbeschichtungen bzw. 100 kg/Liter bei Dispersionsfarben werden nur in Ausnahmefällen werksseitig abgetönt, insbesondere intensive Sonderfarbtöne werden in Kleinmengen angeboten. Für Bestellungen bis 50 kg/Liter behalten wir uns einen Kleinmengenzuschlag von CHF 50.00 und bei Mengen von 51 - 100 kg/Liter einen Zuschlag von CHF 30.- pro Auftrag und Sonderfarbton vor.

Können Sondertöne zurückgegeben werden?

Sonderfarbtöne, die nach Auftrag ausgemischt wurden, sind in der Regel nicht anderweitig zu verkaufen. Eine Rücknahme abgetönter Ware ist daher nicht möglich. Ebenso können wir keine Ansprüche für Sonderfarbtonabweichungen anerkennen, die nach der Verarbeitung angemeldet werden. Der Farbton ist vor der Applikation zu kontrollieren.

Sonderfarbtonaufschläge Disbon total solid Systeme

Hellbezugswert in %	Preisgruppe	Aufschlag / kg	Aufschlag / L
51 - 100	1	CHF 1.00	CHF 2.50
0 - 50	2	CHF 2.00	CHF 4.00

Hellbezugswerte der RAL-Töne

Die vom RAL herausgegebenen Farbtongruppen sind nicht mit dem Hellbezugswert gekennzeichnet. Deshalb nachstehend eine Auflistung aller RAL-Farbtöne mit Hellbezugswerten, damit Sie für diese Töne ebenfalls den Sonderfarbtonaufschlag ersehen können (HB = Hellbezugswert).

RAL	HB %	RAL	HB %	RAL	HB %	RAL	HB %
1000	52	3014	28	6006	7	7026	8
1001	46	3015	46	6007	6	7030	28
1002	46	3016	14	6008	6	7031	16
1003	47	3017	22	6009	6	7032	45
1004	42	3018	19	6010	15	7033	24
1005	34	3020	14	6011	21	7034	28
1006	37	3022	26	6012	7	7035	58
1007	37	3024	31	6013	20	7036	31
1011	28	3026	40	6014	8	7037	22
1012	48	3027	13	6015	7	7038	44
1013	71	4001	17	6016	13	7039	16
1014	58	4002	12	6017	20	7042	31
1015	68	4003	25	6018	26	7043	11
1016	73	4004	7	6019	57	8000	18
1017	50	4005	19	6020	8	8001	18
1018	68	4007	6	6021	32	8002	12
1019	32	4008	14	6022	6	8003	13
1020	30	5000	10	6024	20	8004	13
1021	55	5001	8	6025	16	8007	10
1023	54	5002	7	6026	11	8008	12
1024	32	5003	6	6027	45	8011	8
1027	26	5004	4	6028	10	8012	8
1028	46	5005	10	6029	14	8014	7
1032	44	5007	15	6031	6	8015	7
2000	28	5008	7	6032	19	8016	6
2001	18	5009	12	7000	26	8017	6
2002	17	5010	9	7001	32	8019	6
2003	35	5011	5	7002	22	8022	4
2004	25	5012	22	7003	20	8023	17
2005	47	5013	6	7004	34	8024	13
2008	30	5014	21	7005	18	8025	14
2009	23	5015	19	7006	17	9001	77
2010	23	5017	12	7008	15	9002	67
3000	12	5018	23	7009	13	9003	86
3001	11	5019	12	7010	13	9004	4
3002	11	5020	7	7011	12	9005	5
3003	8	5021	16	7012	13	9010	85
3004	7	5022	6	7013	11	9011	5
3005	7	6000	17	7015	11	9016	89
3007	5	6001	13	7016	8	9017	5
3009	8	6002	11	7021	6	9018	61
3011	8	6003	10	7022	10		
3012	32	6004	7	7023	23		
3013	11	6005	7	7024	9		

Silo- und Maschinentechnik

Bereitstellung von Silo und Maschinentechnik

Ab einer Bezugsmenge von 3 Tonnen Füllgut, ist die Bereitstellung für Silo und Durchlaufmischer über 45 Kalendertage kostenlos. Eine einmalige Anlieferung und Rückholung ist dabei inkludiert. Mit der Leihgabe von Silo- und Maschinentechnik sind Service- und Wartungsarbeiten für verschleissabhängige Ersatzteile abgedeckt. Es erfolgt keine Kostenübernahme für Ausfallzeiten aufgrund allfälliger Defekte.

Nicht im Lieferumfang enthalten sind:

- Elektrische Anschlusskabel
- Schläuche
- Spritzgeräte

Beschädigung und Rückgabe

Bei beschädigten Silos oder Maschinen behalten wir uns vor, allfällige Reparaturen bis zum vollständigen Ersatz in Rechnung zu stellen, dies gilt auch für die unvollständige Rückgabe. Mangelhafte Reinigung wird nach Aufwand zu einem Betrag von CHF 80.00 / h in Rechnung gestellt.

Weiterführende Dienstleistungen werden zu folgenden Tarifen angeboten bzw. in Rechnung gestellt:

Silolieferung

Miete ab dem 45 Kalendertag	CHF 30.00 / Tag
Silostellung (leer) oder Leerfahrten	CHF 300.00 / Auftrag
Siloumstellung (ohne Nachfüllung)	CHF 150.00 / Auftrag
Silotransport (ohne Nachfüllung)	CHF 250.00 / Auftrag
Wiegen (bei Transport)	CHF 30.00 / Auftrag
Wartezeit bauseits (ab 30 Min.)	CHF 120.00 / h
Mindermengen (< 3 Tonnen)	CHF 250.00 / Auftrag

Für die Zufahrt sowie den Standort der Silos ist der Verarbeiter zuständig. Vergebliche Anfahrten werden nach Aufwand verrechnet.

OneWay Container (OneWayBox)

Beim Bezug einer OneWayBox stellen wir auf Wunsch einen Durchlaufmischer zu Verfügung. Durchlaufmischer können zu folgenden Konditionen gemietet werden.

Durchlaufmischer für OneWayBox

Miete für 30 Kalendertage	CHF 120.00 / Auftrag
ab dem 30 Kalendertag	CHF 30.00 / Tag

Maschinenservice bauseits

Servicearbeiten	CHF 80.00 / Std.
Anfahrt	CHF 1.50 / km
Ersatzteile	CHF nach Aufwand

Kranablad vor Ort

Kosten pro Palette CHF 20.00 / Auftrag

Pro Auftrag wird die Mindestmenge von 4 Paletten vorausgesetzt, bei Aufträgen von weniger als 4 Paletten wird eine Pauschale von CHF 80.00 verrechnet. Die angegebenen Kosten setzen einen reibungslosen Ablauf voraus. Die Gewährleistung, dass das Kranfahrzeug vor Ort abladen kann liegt in der Verantwortung des Kunden. Bei Verzögerungen behalten wir uns vor, die effektive Wartezeit mit CHF 240.00 / h in Rechnung zu stellen. Die Vorlaufzeit zur Auftragsausführung beträgt bis zu 3 Arbeitstage, bei besonderer Dringlichkeit kann die Vorlaufzeit auf Anfrage verkürzt werden, dies setzt jedoch die Verfügbarkeit unserer Fahrzeuge voraus.

Retouren, Recycling und Gebühren

Materialrücknahme

Ein Rückgaberecht besteht grundsätzlich nicht. In Ausnahmefällen und vorheriger Absprache können Standardmaterialien in nicht angebrochenen Verpackungseinheiten und unversehrtem Zustand zurückgenommen werden. Dabei behalten wir uns einen Preisabschlag von mindestens 25% vor.

Siloware

Ein Rückgaberecht besteht grundsätzlich nicht. Wir behalten uns einen Abschlag von mindestens 25% auf den Restwarenwert zum Ausgleich der Handlings- + Frachtkosten vor (inkl. Wiegegebühren). Als Berechnungsbasis der Gutschrift dient die gewogene Menge bzw. max. 50% der gelieferten Menge. Bei Material < als 400kg erfolgt keine Materialgutschrift.

Generell sind OneWayBoxen sowie Füllgüter von Putzen und Sonderprodukten ausgeschlossen.

Sammelsäcke / Recycling für Dämmmaterial (MW und EPS)

PE-Säcke für Dämmung, Abholung gemäss Vorgaben des Rückführungs-Konzeptes des EPS-Verband Schweiz oder des Vorlieferanten. Die Abholung erfolgt innert 10 Arbeitstagen ab Anvisierung. Die Mindestrücknahme Mengen ergibt sich auf Anforderungen des Vorlieferanten. Der Erwerb der Recyclingsäcke berechtigt zur Entsorgung, die anfallenden Frachtkosten werden eins zu eins weiterverrechnet. Sämtliche Recyclingsäcke müssen sortenrein befüllt werden. Allfälliger Mehraufwand wird weiterverrechnet.

Ambito di validità

All'atto dell'ordine, il cliente accetta le seguenti «Condizioni generali di contratto». Inoltre trovano applicazione le «Disposizioni integrative e supplementi» di DAW Svizzera SA nonché le schede tecniche di ciascun prodotto. Eventuali accordi integrativi o divergenti necessitano della forma scritta. Le condizioni generali o simili del cliente trovano applicazione soltanto ove accettate esplicitamente o per iscritto da DAW Svizzera SA.

Prezzi

Alla stipula del contratto si applica il listino prezzi in vigore di DAW Svizzera SA. Tutti i prezzi si intendono franco fabbrica al netto delle imposte di legge applicabili alla data della consegna (p. es. IVA, tasse d'incentivazione sui COV*, tassa sul traffico pesante commisurata alle prestazioni (TTPCP)).

* Composti organici volatici

La tassa d'incentivazione sui COV prevista dalla legge ammonta a CHF 3.00 al kg. Il listino prezzi riporta le tasse d'incentivazione sui COV espresse in percentuale in corrispondenza dei rispettivi materiali; nelle fatture e nelle bolle d'acquisto esse sono indicate separatamente. Lo stesso dicasi per l'IVA di legge e la TTPCP.

Ai fini della fatturazione dei materiali sono determinanti il peso, il numero di unità e la quantità calcolati da DAW Svizzera SA. Non appena ha ricevuto la merce, l'acquirente è tenuto a verificare la sussistenza di eventuali incongruenze e a segnalarle per iscritto immediatamente, in ogni caso entro e non oltre 14 giorni dalla loro ricezione.

Gli ordini contro fattura sono accettati soltanto se stipulati con aziende o clienti domiciliati in Svizzera; in tutti gli altri casi la vendita avviene dietro pagamento in contanti o anticipato.

Consegna

Per quanto concerne i giri di consegna fissi organizzati a livello regionale o nei punti vendita Caparol, sono gratuite le consegne con un importo fatturato pari o superiore a CHF 100.00 (IVA esclusa). Al di sotto di tale importo, DAW Svizzera SA ha facoltà di addebitare un contributo spese di CHF 30.00 per singola consegna.

Sono gratuite le consegne dal magazzino centrale con un importo fatturato pari o superiore a CHF 350.00 (IVA esclusa). Al di sotto di tale importo, DAW Svizzera SA ha facoltà di addebitare un contributo spese di CHF 30.00 per singola consegna.

Sono gratuite le consegne in cantiere di tutti gli articoli della gamma della tecnica di isolamento facciate (FDT) con un importo fatturato pari o superiore a CHF 1'000.00 (IVA esclusa), fatta eccezione per i pannelli isolanti. Per consegne di importo inferiore a CHF 1'000.00, DAW Svizzera SA ha facoltà di addebitare le spese di consegna effettivamente sostenute o un importo pari ad almeno CHF 120.00 per singola consegna.

Sono escluse le consegne dei pannelli isolanti per le quali vengono riaddebitate sempre in rapporto di uno a uno le spese di consegna effettivamente sostenute dal subfornitore.

Le spese aggiuntive per consegne urgenti, consegne in una determinata data e ora e i trasporti speciali (p. es. trasporto con gru) sono completamente a carico del cliente, a prescindere dall'ammontare dell'importo fatturato.

Se la merce è ritirata dal cliente, i vantaggi e i rischi legati alla merce passano al cliente al momento del ritiro. Se la merce viene spedita o trasportata (ivi compreso il trasporto a pagamento), i vantaggi e i rischi passano al cliente quando la merce è stata consegnata o caricata per essere spedita o trasportata. Fanno eccezione le consegne effettuate con veicoli adibiti al trasporto di DAW Svizzera SA o di un'impresa di trasporti incaricata dalla stessa. In tal caso, i vantaggi e i rischi passano al cliente soltanto nel momento in cui la merce viene scaricata nel luogo di consegna. Lo scarico della merce spetta al cliente, a suo carico, rischio e pericolo. DAW Svizzera SA non si assume alcuna responsabilità per eventuali danni causati dal personale addetto al trasporto o da altri ausiliari.

Se la consegna non può essere effettuata o non può essere effettuata in tempo da DAW Svizzera SA per cause non imputabili alla stessa o per cause di forza maggiore (si considerano eventi di forza maggiore anche anomalie di funzionamento, difetti del materiale, impedimenti dovuti al traffico ecc. sorti a DAW Svizzera SA o presso eventuali fornitori), **si esclude qualsiasi responsabilità di DAW Svizzera SA per tale ritardo.** Fatte salve eventuali pretese di risarcimento del danno, il cliente ha diritto in tal caso di recedere dal contratto alla scadenza senza esito positivo del termine di 5 giorni da lui imposto per iscritto affinché l'azienda vi ponga rimedio, in relazione alla merce interessata dal ritardo di consegna (sono escluse la merce di fornitori terzi e le sfumature speciali create in fabbrica). **Si esclude in toto ogni responsabilità di DAW Svizzera SA per l'eventuale recesso dal contratto.**

Per la gestione dei pallet si addebita un importo fisso di CHF 3.00 per ogni pallet consegnato. In caso di consegna di pallet a pagamento da parte dei subfornitori o di addebito di altri costi per la gestione dei pallet, tali costi saranno riaddebitati in rapporto di uno a uno al cliente.

Non si ritirano i contenitori a perdere, ma si comunica all'acquirente il nominativo di un terzo che provvederà a smaltire correttamente gli imballaggi.

I prodotti vengono consegnati soltanto in confezioni intere; sono escluse le consegne di quantità parziali.

Pagamento / Riserva di proprietà

Le fatture devono essere pagate al netto entro 30 giorni dalla data

di emissione o alle condizioni concordate. Alla scadenza della fattura il debitore cade in mora senza ulteriore sollecito ed è tenuto a pagare un interesse di mora pari al 5%. Se è stato concordato un pagamento rateale e il cliente è in ritardo nel pagamento anche solo di una rata, l'intero importo ancora dovuto diviene immediatamente esigibile e DAW Svizzera SA ha facoltà di pretenderlo.

Riserva di proprietà: ci riserviamo la proprietà dell'oggetto fornito fino al completo pagamento del prezzo d'acquisto.

È esclusa la compensazione di crediti di qualsiasi tipo con i crediti vantati da DAW Svizzera SA in relazione al prezzo d'acquisto.

Ci riserviamo la facoltà di mettere a disposizione di un pool informativo le esperienze relative ai pagamenti. Il pool può essere consultato al numero di telefono 043 399 42 22, Ufficio Contabilità.

Diritti per vizi / Prestazione della garanzia

Il periodo di garanzia per tutti i prodotti di DAW Svizzera SA e per la loro composizione è riportato nella rispettiva descrizione e/o scheda tecnica del singolo prodotto. Per gli articoli senza ulteriore descrizione del prodotto è prevista la garanzia della normale durata di un anno dalla data della vendita. Tale garanzia vale esclusivamente per la finalità d'uso prevista e soltanto per i prodotti non aperti e correttamente conservati. È esclusa qualsiasi altra garanzia, in particolare:

- per l'ulteriore lavorazione dei prodotti e per il prodotto da essa risultante;
- per la continuità di una caratteristica dei prodotti esistente in base all'esperienza fatta dall'acquirente, ma non riconosciuta e/o non espressamente garantita da DAW Svizzera SA;
- In caso di lavorazione / uso dei prodotti su materiale di fondo lavorato o non lavorato, se il materiale di fondo non corrisponde esattamente per composizione e marchio a quello garantito;
- in caso di utilizzo dei prodotti per una finalità d'uso non prevista da DAW Svizzera SA;
- per modifiche cromatiche o estetiche di altro tipo (p. es. invecchiamento) del rivestimento esterno.

La garanzia delle proprietà dei prodotti si applica ed è subordinata soltanto all'utilizzo di un sistema completo accettato da DAW Svizzera SA.

La merce deve essere controllata prima dell'utilizzo. Eventuali vizi devono essere segnalati immediatamente per iscritto prima di utilizzare i prodotti; in caso contrario si respinge ogni prestazione di garanzia. La denuncia deve avvenire per iscritto e deve indicare esattamente tipo e portata del vizio. Le pretese di risarcimento per vizi cadono in prescrizione se non vengono fatte valere immediatamente.

Il materiale colorato è prodotto con la massima precisione possibile.

La tonalità di colore deve essere controllata prima dell'applicazione. Il cliente prende atto del fatto che possono insorgere lievi differenze di tonalità di colore, le quali non costituiscono dei vizi. Tali differenze non danno diritto al cliente di far valere pretese di risarcimento del danno per inadempimento o adempimento non corretto, né pretese di prestazione della garanzia.

Eventuali denunce dei vizi non esimono il cliente dall'obbligo di rispettare le presenti Condizioni generali di contratto. In particolare, l'intero prezzo d'acquisto deve essere pagato entro il termine specificato. In presenza di un vizio, l'acquirente ha soltanto il diritto di richiedere altri prodotti veritieri dello stesso tipo in sostituzione della merce difettosa. **Si escludono esplicitamente qualsiasi altra prestazione della garanzia e responsabilità anche per danni conseguenti dei vizi.**

Restituzione / Smaltimento

DAW Svizzera SA non è tenuta ad accettare la restituzione di articoli consegnati e/o di parti di essi. Lo smaltimento corretto degli articoli forniti e/o di parti di essi spetta al cliente, salvo diverse disposizioni di diritto pubblico.

Consulenza

Ove siano stati resi dei servizi di consulenza, essi avvengono in scienza e coscienza, ma non in maniera vincolante e non danno diritto a pretese legali. Le consulenze prestate dai collaboratori in loco o in generale in merito alla lavorazione / all'utilizzo degli articoli sono effettuate a puro titolo di favore e senza impegno. La consulenza è fornita soltanto per il punto esaminato nello specifico e a condizione che la lavorazione sia eseguita correttamente e che i prodotti siano utilizzati in conformità alla descrizione, alle schede tecniche e/o secondo i principi generalmente riconosciuti di tecnica edilizia (e/o in via sussidiaria secondo le norme SIA 242, 243, 257).

È esclusa qualsiasi responsabilità per le pretese di risarcimento del danno derivanti dalla consulenza fornita.

L'eventuale stesura di preventivi o disegni su misura da parte di DAW Svizzera SA è effettuata a titolo di favore, **la quale ne esclude ogni responsabilità.** Il cliente è tenuto a verificarne la correttezza. Non sono ammesse eventuali pretese per posizioni mancanti nei preventivi o per misure differenti.

I dati di consumo forniti a voce o per iscritto sono da intendersi soltanto come valori empirici, per la cui correttezza non ci si assume **alcuna responsabilità.**

Responsabilità

Salvo per quanto diversamente concordato sopra, è esclusa qualsiasi responsabilità nei limiti consentiti dalla legge, ivi compresa la responsabilità per gli ausiliari.

Luogo d'adempimento e foro competente per entrambe le parti è la sede principale di DAW Svizzera SA.

Condizioni integrative e supplementi | DAW Svizzera SA

Campionatura

Pennelli campione possono essere richieste a DAW Svizzera SA in diversi materiali. Si escludono prodotti bicomponenti, smalti, velature e sistemi decorativi, in quanto caratterizzati dalla mano dell'esecutore.

Il tempo di consegna è di circa 5 giorni lavorativi dalla data di ricevimento dell'ordine. I tempi di consegna di Meldorfer & Klinker sono di circa 15 giorni lavorativi.

DIN A4 (210 x 297 mm)	CHF 30.00 / pezzo
DIN A3 (297 x 420 mm)	CHF 50.00 / pezzo
500 x 500 mm	CHF 70.00 / pezzo
800 x 1200 mm	CHF 200.00 / pezzo

Meldorfer

500 x 450mm	CHF 150.00 / pezzo
-------------	--------------------

Klinker

750 x 500mm	CHF 150.00 / pezzo
-------------	--------------------

Tutti i prezzi sono da intendersi IVA esclusa.

Nota: Se si utilizzano i sistemi Caparol Capatect completi, sono disponibili gratuitamente tre lastre campione in formato A4.

Per i campioni di Meldorfer e clinker sono disponibili gratuitamente 2 pezzi per oggetti di dimensioni > 400m² e 3 pezzi per oggetti > 800m². Campioni speciali (dimensioni personalizzate, mock-up, ecc.) sono disponibili su richiesta.

Campioni e provini hanno valore di elementi illustrativi non vincolanti. Rispetto all'offerta o alla campionatura sono possibili differenze minime relativamente a dimensioni, qualità e colore. Tali differenze non danno diritto a pretese di prestazione della garanzia.

Supplementi per colorazione

I supplementi per la colorazione ColorExpress riportati nel listino prezzi valgono per le colorazioni / collezioni disponibili nel nostro sistema ColorExpress.

Prodotti a base acqua (sistema CapaTint) ▲

Fascia di prezzo 1	CHF 1.50 / L
Fascia di prezzo 2	CHF 2.70 / L
Fascia di prezzo 3	CHF 5.20 / L
Fascia di prezzo 4	CHF 10.20 / L
Fascia di prezzo 5	CHF 14.70 / L

Prodotti a base solvente (sistema CapaLac) ■

Fascia di prezzo 1	CHF 2.60 / L
Fascia di prezzo 2	CHF 5.40 / L
Fascia di prezzo 3	CHF 8.90 / L
Fascia di prezzo 4	CHF 12.20 / L
Fascia di prezzo 5	CHF 15.30 / L

Supplementi colorazione intonaci per facciate

Supplementi colorazione per intonaci di facciate sulla base dei gruppi cromatici ColorExpress (netto). Per le colorazioni degli intonaci per interni si applicano i supplementi dei prodotti a base acqua (sistema CapaTint).

Prodotti a base acqua (sistema CapaTint) ▲

Fascia di prezzo 1	CHF 0.50 / kg
--------------------	---------------

Colorazioni speciali o di fabbrica

Le colorazioni speciali sono disponibili su richiesta per i prodotti appositamente contrassegnati.

Colorazioni speciali (colorazioni di fabbrica) ◆

Coefficiente di luminosità 50-100%:	CHF 1.50 / L
Coefficiente di luminosità 26-49%:	CHF 2.90 / L
Coefficiente di luminosità < 26%:	CHF 5.40 / L

Le colorazioni su base campione o collezioni esterne che non sono comprese nel nostro sistema ColorExpress, devono essere appositamente preparate mediante miscelazione manuale e sono disponibili con un supplemento di prezzo. Tale supplemento si intende al netto per colore e in aggiunta al normale supplemento colorazione ColorExpress.

Miscelazione per colore:	CHF 50.00
Miscelazione successiva per colore:	CHF 25.00

Tempi per la messa in tinta di smalti e intonaci

La produzione del materiale messo in tinta può richiedere da uno a tre giorni lavorativi, in casi eccezionali o per piccole quantità anche meno, sempre che siano disponibili nel rispettivo punto vendita (punto vendita Caparol) le risorse umane, la composizione e il materiale di base.

Per la messa in tinta speciali o di fabbrica i tempi di consegna sono di circa 10 giorni lavorativi.

Supplementi per colorazione per rivestimenti EP e PUR

Perché vengono applicati i supplementi per le colorazioni?

Da un lato insorgono i costi aggiuntivi per i pigmenti colorati, dall'altro i costi aggiuntivi soprattutto per i quantitativi più piccoli. Ciò è dovuto principalmente ai tempi di pulizia degli aggregati e al riempimento manuale.

Quali prodotti possono essere messi in tinta?

In linea di principio, è possibile la messa in tinta di fabbrica di tutti i prodotti pigmentati. Se necessario, il nostro ufficio vendite sarà lieto di informarvi personalmente sulle possibilità tecniche.

Da cosa dipende l'importo del supplemento per colorazioni speciali?

L'importo del supplemento per colorazioni speciali dipende dal coefficiente di luminosità di un colore, che è espresso in percentuale rispetto allo standard bianco. I campioni di colore senza indicazione del coefficiente di luminosità vengono confrontati con le tonalità Disbon ai fini della classificazione. Se la tonalità di colore del campione si trova tra due gruppi cromatici, viene calcolato il relativo supplemento. Per le tonalità speciali intense dei colori giallo, rosso, verde e blu che possono essere prodotte utilizzando soltanto costosi pigmenti colorati, ci riserviamo il diritto di applicare ulteriori supplementi per colorazioni speciali. I supplementi per colorazioni speciali si applicano a tutti i prodotti Disbon che vengono messi in tinta in fabbrica.

Quali quantitativi vengono messi in tinta in fabbrica?

La miscelazione di colori speciali in fabbrica è un servizio fornito al cliente che non dispone delle infrastrutture necessarie o se i colori non possono essere miscelati in loco (resine reattive). Per quantitativi di materiale fino a 50 kg/litro per smalti e rivestimenti resinosi reattivi e 100 kg/litro per le vernici a dispersione, la messa in tinta viene eseguita in fabbrica soltanto in casi eccezionali; in particolare, le colorazioni speciali intense vengono offerte in piccole quantità. Per gli ordini inferiori a 50 kg/litro ci riserviamo il diritto di addebitare un supplemento per piccole quantità di CHF 50.00 e per i quantitativi di 51-100 kg/litro un supplemento di CHF 30.00 per ogni ordine e colore speciale.

È possibile restituire le colorazioni speciali?

Di norma, le colorazioni speciali che sono state miscelate in base all'ordine trasmesso non possono essere rivendute. Pertanto non è possibile ritirare la merce messa in tinta. Per analogia, non possiamo accettare reclami per eventuali differenze delle colorazioni speciali riscontrate dopo la lavorazione. La tonalità di colore deve essere controllata prima dell'applicazione.

Supplementi per colorazioni speciali per i sistemi total solid

Coefficiente di luminosità in %	Fascia di prezzo	Supplemento / kg	Supplemento / L
51 - 100	1	CHF 1.00	CHF 2.50
0 - 50	2	CHF 2.00	CHF 4.00

Coefficienti di luminosità delle tonalità RAL

Le schede cromatiche fornite da RAL non sono contrassegnate con il coefficiente di luminosità. Pertanto, di seguito sono elencate tutte le tonalità di colore RAL con i coefficienti di luminosità, in modo da vedere per tali tonalità anche il supplemento per le colorazioni speciali (CL = coefficiente di luminosità).

RAL	CL %	RAL	CL %	RAL	CL %	RAL	CL %
1000	52	3014	28	6006	7	7026	8
1001	46	3015	46	6007	6	7030	28
1002	46	3016	14	6008	6	7031	16
1003	47	3017	22	6009	6	7032	45
1004	42	3018	19	6010	15	7033	24
1005	34	3020	14	6011	21	7034	28
1006	37	3022	26	6012	7	7035	58
1007	37	3024	31	6013	20	7036	31
1011	28	3026	40	6014	8	7037	22
1012	48	3027	13	6015	7	7038	44
1013	71	4001	17	6016	13	7039	16
1014	58	4002	12	6017	20	7042	31
1015	68	4003	25	6018	26	7043	11
1016	73	4004	7	6019	57	8000	18
1017	50	4005	19	6020	8	8001	18
1018	68	4007	6	6021	32	8002	12
1019	32	4008	14	6022	6	8003	13
1020	30	5000	10	6024	20	8004	13
1021	55	5001	8	6025	16	8007	10
1023	54	5002	7	6026	11	8008	12
1024	32	5003	6	6027	45	8011	8
1027	26	5004	4	6028	10	8012	8
1028	46	5005	10	6029	14	8014	7
1032	44	5007	15	6031	6	8015	7
2000	28	5008	7	6032	19	8016	6
2001	18	5009	12	7000	26	8017	6
2002	17	5010	9	7001	32	8019	6
2003	35	5011	5	7002	22	8022	4
2004	25	5012	22	7003	20	8023	17
2005	47	5013	6	7004	34	8024	13
2008	30	5014	21	7005	18	8025	14
2009	23	5015	19	7006	17	9001	77
2010	23	5017	12	7008	15	9002	67
3000	12	5018	23	7009	13	9003	86
3001	11	5019	12	7010	13	9004	4
3002	11	5020	7	7011	12	9005	5
3003	8	5021	16	7012	13	9010	85
3004	7	5022	6	7013	11	9011	5
3005	7	6000	17	7015	11	9016	89
3007	5	6001	13	7016	8	9017	5
3009	8	6002	11	7021	6	9018	61
3011	8	6003	10	7022	10		
3012	32	6004	7	7023	23		
3013	11	6005	7	7024	9		

Silo e tecnologia meccanica

Fornitura di silo e tecnologia meccanica

A partire da un quantitativo d'acquisto di 3 tonnellate di materiale di riempimento, la fornitura del silo e del miscelatore continuo è gratuita per 45 giorni di calendario. Sono inclusi la consegna e il ritiro per una sola volta. Nel noleggio del silo e della tecnologia meccanica sono inclusi gli interventi di assistenza e di manutenzione per i pezzi di ricambio soggetti a usura. Eventuali tempi di fermo dovuti a possibili difetti non sono a nostro carico.

Non sono in dotazione:

- Cavi di collegamento elettrico
- Tubi
- Nebulizzatori

Danneggiamento e restituzione

In caso di danneggiamento del silo o dei macchinari, ci riserviamo il diritto di addebitare le eventuali spese di riparazione fino alla completa sostituzione; ciò vale anche in caso di restituzione non completa. La pulizia non eseguita correttamente viene addebitata al costo di CHF 80.00 all'ora.

Si offrono a pagamento ulteriori servizi alle seguenti tariffe:

Consegna del silo

Noleggio a partire dal 45° giorno	CHF 30.00 / giorno
Collocazione del silo (vuoto) o viaggi a vuoto	CHF 300.00 / ordine
Spostamento del silo (senza riempimento)	CHF 150.00 / ordine
Trasporto del silo (senza riempimento)	CHF 250.00 / ordine
Pesatura (durante il trasporto)	CHF 30.00 / ordine
Tempi di attesa in loco (a partire da 30 min.)	CHF 120.00 / ora
Piccoli quantitativi (< 3 tonnellate)	CHF 250.00 / ordine

L'esecutore è responsabile dell'accesso e del sito di collocazione del silo. I viaggi a vuoto vengono addebitati in base al dispendio.

OneWay Container (OneWayBox)

Con l'acquisto di un OneWayBox, possiamo fornire un miscelatore continuo su richiesta. I miscelatori continui possono essere noleggiati alle seguenti condizioni.

Miscelatore continuo per OneWayBox

Noleggio per 30 giorni	CHF 120.00 / ordine
Noleggio a partire dal 30° giorno	CHF 30.00 / giorno

Assistenza macchinari in loco

Lavori di assistenza	CHF 80.00 / ora
Viaggio	CHF 1.50 / km
Pezzi di ricambio	CHF al costo

Scarico con gru sul posto

Costi per pallet	CHF 20.00 / ordine
------------------	--------------------

Per ogni ordine si presuppone una quantità minima di 4 pallet; per ordini inferiori a 4 pallet si addebita un importo forfettario di CHF 80.00. I costi indicati presuppongono uno svolgimento senza intoppi. Spetta al cliente garantire che il veicolo gru possa scaricare sul posto. In caso di ritardi ci riserviamo il diritto di addebitare CHF 240.00/ora per il tempo di attesa effettivo. Il tempo di preavviso dell'ordine è di 3 giorni lavorativi; in caso di particolare urgenza il tempo di preavviso può essere ridotto su richiesta, ma ciò è subordinato alla disponibilità dei nostri veicoli.

Restituzione, riciclaggio e imposte

Ritiro del materiale

In linea di principio non sussiste un diritto alla restituzione del materiale. In casi eccezionali e previo accordo, i materiali standard possono essere ritirati in confezioni integre e in perfette condizioni. In tal caso, ci riserviamo il diritto di ridurre il prezzo di almeno il 25%.

Materiale insilato

In linea di principio non sussiste un diritto alla restituzione del materiale. Ci riserviamo il diritto di applicare uno sconto di almeno il 25% sul valore residuo della merce per compensare le spese di movimentazione e le spese di trasporto (incluse le spese di pesatura). L'accredito viene calcolato in base alla quantità pesata o al massimo sul 50% della quantità consegnata. Il materiale che pesa meno di 400 kg non viene accreditato, ad eccezione degli OneWayBox, dei riempimenti di intonaci e dei prodotti speciali.

Sacchetti di raccolta / Riciclaggio per materiale isolante (lana minerale ed EPS)

Sacchetti in PE per l'isolamento, ritiro secondo le specifiche previste dal concetto di riciclaggio dell'EPS-Verband Schweiz o dal subfornitore. Il ritiro avviene entro 10 giorni lavorativi dalla data prestabilita. I quantitativi minimi per il ritiro sono stabiliti dal subfornitore. L'acquisto dei sacchetti di riciclaggio danno diritto allo smaltimento; le spese di trasporto insorte sono addebitate in rapporto di uno a uno. Tutti i sacchetti di riciclaggio devono essere riempiti in maniera differenziata, in base al tipo di materiale. Saranno riaddebitate eventuali spese aggiuntive.

TRENDTON DES JAHRES
HONIG-GOLD
#AMBER 65

TRENDFARBEN 2024 COLORI DI TENDENZA 2024

DAS LEUCHTET!

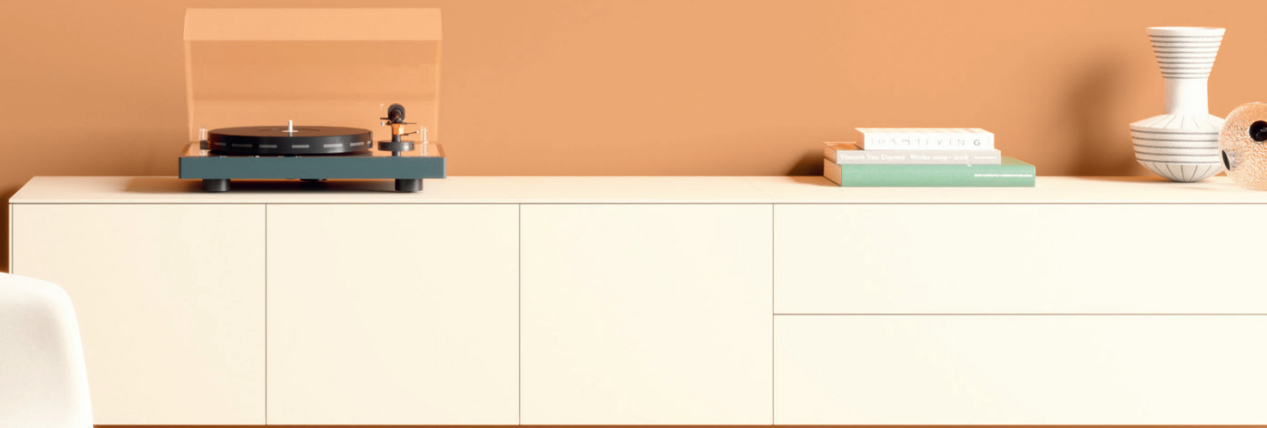

DAW Schweiz AG

Gewerbestrasse 6
8606 Nänikon

T. +41 (0)43 399 42 22

F. +41 (0)43 399 42 23

www.daw.swiss

www.caparol.ch

info@caparol.ch



Caparol Verkaufsstellen
in Ihrer Nähe

Punti vendita Caparol
nella vostra zona

CAP-PL0002-2401-546705

THE POWER OF SURFACE.

